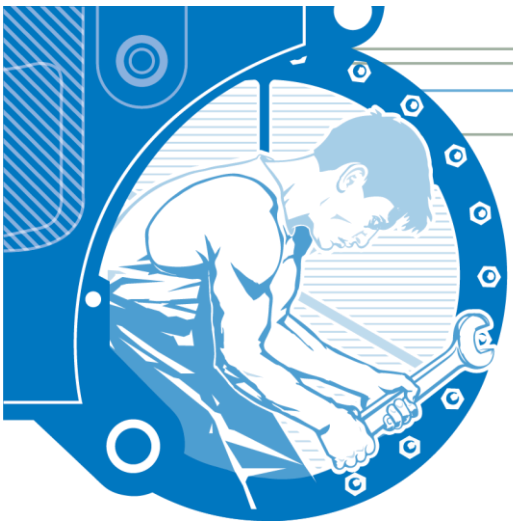

ОТЧЕТ №B001364

об оценке справедливой стоимости 1 (одной) обыкновенной именной бездокументарной акции в составе 100% пакета Акционерного общества «РАНП»

Заказчик	Общество с ограниченной ответственностью «Управляющая компания Портфельные инвестиции» Д.У. Закрытым паевым инвестиционным фондом смешанных инвестиций «Коммерческие Инвестиции»
Исполнитель	Акционерное общество «2К»
Основание для проведения оценки	Техническое задание №32 от 17.06.2021 г. к Договору №02/1201311 от 31.01.2012 г.
Цель оценки	Определение справедливой стоимости
Дата оценки	01.06.2021 г.
Дата составления Отчета	30.06.2021 г.

2021 г.

Оглавление

Основные факты и выводы 4
Основание для проведения оценщиком оценки объекта оценки 4
Общая информация, идентифицирующая объект оценки 4
Стандарты, в соответствии с которыми подготовлен Отчет 4
Дата составления Отчета 5
Порядковый номер Отчета 5
Результаты оценки, полученные при применении различных подходов к оценке 5
Итоговая величина стоимости объекта оценки 6
Ограничения и пределы применения полученной итоговой стоимости 6
Термины и определения 7
Глоссарий сокращений 8
1. Задание на оценку 10
2. Сведения о Заказчике оценки, об Исполнителе оценки и об оценщике 11
2.1. Заказчик оценки 11
2.2. Исполнитель оценки 11
2.3. Оценщик Исполнителя 12
2.4. Независимость оценщика и юридического лица, с которым оценщик заключил трудовой договор 12
3. Перечень документов, используемых при проведении оценки, с указанием источников их получения 13
3.1. Перечень использованных при проведении оценки объекта оценки данных с указанием источников их получения 13
3.2. Перечень источников внешней информации 14
3.3. Перечень нормативных документов 14
4. Допущения, принятые при проведении оценки 16
5. Применяемые стандарты оценочной деятельности 17
6. Описание объекта оценки 18
6.1. Объект оценки 18
6.1.1. Количественные и качественные характеристики объекта оценки 18
6.1.2. Имущественные права на объект оценки 18
6.1.3. Обременения, связанные с объектом оценки 18
6.1.4. Физические свойства объекта оценки 18
6.1.5. Количественные и качественные характеристики элементов, входящих в состав объекта оценки, которые имеют специфику, влияющую на результаты оценки объекта оценки 18
6.1.6. Информация о текущем использовании объекта оценки 19
6.1.7. Другие факторы и характеристики, относящиеся к объекту оценки, существенно влияющие на его стоимость 19
6.2. Структура уставного капитала Общества 19
6.3. Структура распределения уставного капитала Общества 19
6.4. Права акционеров Общества 20
6.5. Дивиденды Общества 20
6.6. Информация об условиях корпоративного договора, определяющего дополнительные правомочия участника Общества 20
7. Описание АО «РАНП» 21
7.1. Основные сведения 21
7.2. Основные направления деятельности Общества 21
7.3. Имущество Общества 21
7.4. Дочерние и зависимые компании 21
7.5. Анализ финансового состояния АО «РАНП» 21
7.5.1. Анализ бухгалтерского баланса 22
7.5.2. Анализ финансовых результатов 29
7.5.3. Анализ финансовых коэффициентов 30
7.5.4. Выводы финансового анализа 33

8. Анализ рынка объекта оценки, ценообразующих факторов, а также внешних факторов, влияющих на его стоимость 35
8.1. Анализ общеэкономической ситуации в России 35
8.1.1. Основные макроэкономические тенденции 35
8.1.2. Прогноз основных макроэкономических показателей 40
8.1.3. Действующая система налогообложения 41
8.1.4. Краткие выводы 44
8.2. Анализ рынка объекта оценки и обоснование значений или диапазонов значений ценообразующих факторов 45
8.2.1. Структура рынка ценных бумаг 45
8.2.2. Ценообразующие факторы, определяющие стоимость ценных бумаг 46
8.2.3. Основные показатели и тенденции на российском фондовом рынке 48
8.2.4. Ценовые мультипликаторы 64
8.2.5. Скидки и премии 67
9. Описание процесса оценки объекта оценки в части применения подхода (подходов) к оценке 73
9.1. Порядок проведения оценки 73
9.2. Методология оценки 73
9.2.1. Доходный подход 73
9.2.2. Сравнительный подход 74
9.2.3. Затратный подход 74
9.2.4. Выбор подходов оценки 76
9.3. Расчет стоимости с использованием затратного подхода 76
9.3.1. Описание подхода 76
9.3.2. Выбор и описание метода, используемого для оценки 77
9.3.3. Расчет справедливой стоимости активов 78
9.3.4. Расчет справедливой стоимости обязательств 108
9.3.5. Расчет справедливой стоимости собственного капитала АО «РАНП» 110
9.3.6. Расчет справедливой стоимости объекта оценки с использованием затратного подхода 111
10. Согласование результатов 112
10.1. Согласование результатов, вывод итогового значения стоимости 112
10.2. Итоговое заключение 112
11. Приложения 113

Основные факты и выводы

Основание для проведения оценщиком оценки объекта оценки

Основанием для проведения оценки является Техническое задание №32 от 17.06.2021 г. к Договору №02/1201311 от 31.01.2012 г. между Заказчиком – Обществом с ограниченной ответственностью «Управляющая компания Портфельные инвестиции» Д.У. Закрытым паевым инвестиционным фондом (ЗПИФ) смешанных инвестиций «Коммерческие Инвестиции», в лице Генерального директора Аболяева Алексея Валентиновича, действующего на основании Устава, и Исполнителем – АО «2К», в лице генерального директора Касьяновой Тамары Александровны, действующей на основании Устава.

Общая информация, идентифицирующая объект оценки

Объектом настоящей оценки является 1 (одна) обыкновенная именная бездокументарная акция в составе 100% пакета Акционерного общества «РАНП».

Датой оценки объекта оценки является 01.06.2021 г.

Сведения об АО «РАНП» и объекте оценки приведены в таблице ниже.

Таблица 1. Сведения об АО «РАНП» и объекте оценки

Сведения о компании	
Полное фирменное наименование компании	Акционерное общество «РАНП»
Сокращенное фирменное наименование компании	АО «РАНП»[1]
Местонахождение	Российская Федерация, 119021, город Москва, Зубовский бульвар, дом 11 а, этаж / пом. / ком. 9/I/1
ИНН / КПП	7713114042 / 770401001
ОГРН и дата присвоения	1037739631478; дата присвоения: 13.02.2003 г.
Отрасль (основной вид деятельности)	Вложения в ценные бумаги (код ОКВЭД 64.99.1)
Уставный капитал на дату оценки	121 423 000 руб.
Количество выпущенных и размещенных обыкновенных именных бездокументарных акций	121 423 шт.
Номинальная стоимость 1 (одной) обыкновенной именной бездокументарной акции	1 000 руб.
Государственный регистрационный номер и дата регистрации выпуска обыкновенных именных бездокументарных акций	1-01-65002-К от 06.08.2001 г., 1-01-65002-К-001D от 26.12.2003 г.
Количество выпущенных и размещенных привилегированных акций	Не выпускались
Генеральный директор	Яшин Алексей Юрьевич
Сведения об объекте оценки	
Объект оценки	1 (одна) обыкновенная именная бездокументарная акция в составе 100% пакета Акционерного общества «РАНП»
Балансовая стоимость объекта оценки	Объект оценки не имеет балансовой стоимости. Номинальная стоимость 1 (одной) обыкновенной именной бездокументарной акции АО «РАНП» составляет 1 000 руб.

Источник: информация, предоставленная Заказчиком

Стандарты, в соответствии с которыми подготовлен Отчет

Настоящий Отчет выполнен в соответствии со следующими стандартами, регламентирующими практику профессиональной оценки:

1. Федеральный стандарт оценки «Общие понятия оценки, подходы к оценке и требования к проведению оценки (ФСО №1)», обязательный к применению при осуществлении оценочной деятельности, утвержденный приказом Минэкономразвития России от 20.05.2015 г. №297.
2. Федеральный стандарт оценки «Цель оценки и виды стоимости (ФСО №2)», обязательный к применению при осуществлении оценочной деятельности, утвержденный приказом Минэкономразвития России от 20.05.2015 г. №298.

[1] Далее по тексту настоящего Отчета в отношении АО «РАНП» может встречаться такая терминология: Общество, Компания, организация, предприятие, эмитент и др.

3. Федеральный стандарт оценки «Требования к отчету об оценке (ФСО №3)», обязательный к применению при осуществлении оценочной деятельности, утвержденный приказом Минэкономразвития России от 20.05.2015 г. №299.
4. Федеральный стандарт оценки «Оценка бизнеса (ФСО №8)», обязательный к применению при осуществлении оценочной деятельности, утвержденный приказом Минэкономразвития России от 01.06.2015 г. №326.
5. Международный стандарт финансовой отчетности (IFRS) 13 «Оценка справедливой стоимости» (введен в действие на территории Российской Федерации Приказом Минфина России от 28.12.2015 г. №217н).

Использование перечисленных стандартов вызвано обязательностью их применения при осуществлении оценочной деятельности на территории Российской Федерации, что установлено Федеральным законом от 29.07.1998 г. №135-ФЗ «Об оценочной деятельности в Российской Федерации». Использование указанного международного стандарта финансовой отчетности обусловлено Указанием ЦБ РФ от 25 августа 2015 г. №3758-У «Об определении стоимости чистых активов инвестиционных фондов, в том числе о порядке расчета среднегодовой стоимости чистых активов паевого инвестиционного фонда и чистых активов акционерного инвестиционного фонда, расчетной стоимости инвестиционных паев паевых инвестиционных фондов, стоимости имущества, переданного в оплату инвестиционных паев».

Отчет также выполнен в соответствии со стандартами и правилами оценочной деятельности, установленными саморегулируемой организацией оценщиков Ассоциация «Русское общество оценщиков» (РОО), в которой состоит оценщик, подписавший настоящий Отчет.

Дата составления Отчета

Датой составления Отчета является 30.06.2021 г.

Порядковый номер Отчета

В системе нумерации Исполнителя настоящий Отчет имеет номер В001364.

Результаты оценки, полученные при применении различных подходов к оценке

В процессе настоящей оценки для определения справедливой стоимости объекта оценки оценщик применил затратный подход. В рамках затратного подхода к оценке оценщик использовал метод скорректированных чистых активов.[2]

Результаты оценки справедливой стоимости объекта оценки – 1 (одной) обыкновенной именной бездокументарной акции в составе пакета 100% пакета Акционерного общества «РАНП» – приведены в таблице ниже.

Таблица 2. Результаты оценки справедливой стоимости объекта оценки – 1 (одной) акции в составе 100% пакета Акционерного общества «РАНП», руб.

Наименование подхода (метода)	Величина стоимости
Затратный подход (метод скорректированных чистых активов)	12 092
Доходный подход	Не применялся
Сравнительный подход	Не применялся

Источник: расчеты оценщика

[2] См. раздел 9.2.4. «Выбор подходов оценки» настоящего Отчета.

Итоговая величина стоимости объекта оценки

В результате проведения работ по определению справедливой стоимости объекта оценки оценщиком получены следующие результаты:

Справедливая стоимость объекта оценки – 1 (одной) обыкновенной именной бездокументарной акции в составе 100% пакета Акционерного общества «РАНП» – по состоянию на дату оценки, 01.06.2021 г., округленно составляет:

12 092 руб.
(Двенадцать тысяч девяносто два рубля).

Оценка проведена и Отчет составлен в соответствии с требованиями Федерального закона «Об оценочной деятельности в Российской Федерации» от 29.07.1998 г. №135-ФЗ, федеральных стандартов оценки (ФСО) №1, №2, №3, №8 и Международного стандарта финансовой отчетности (IFRS) 13.

Генеральный директор Т. А. Касьянова

Оценщик В. М. Аляутдинов

30.06.2021 г.

Ограничения и пределы применения полученной итоговой стоимости

Обобщающая часть (основные факты и выводы) подготовлена на основании Отчета об оценке и не может трактоваться иначе, чем в связи с полным текстом Отчета, т. е. с учетом всех принятых в Отчете допущений и ограничений. Ограничений, связанных с предполагаемым использованием результатов оценки, не имеется.

Термины и определения

Термины и определения, используемые в процессе оценки.

Подход к оценке – совокупность методов оценки, объединенных общей методологией.

Доходный подход – совокупность методов оценки стоимости объекта оценки, основанных на определении ожидаемых доходов от использования объекта оценки.

Сравнительный подход – совокупность методов оценки стоимости объекта оценки, основанных на сравнении объекта оценки с объектами-аналогами объекта оценки, в отношении которых имеется информация о ценах. Объектом-аналогом объекта оценки для целей оценки признается объект, сходный объекту оценки по основным экономическим, материальным, техническим и другим характеристикам, определяющим его стоимость.

Затратный подход – совокупность методов оценки стоимости объекта оценки, основанных на определении затрат, необходимых для воспроизводства либо замещения объекта оценки с учетом износа и устаревания. Затратами на воспроизводство объекта оценки являются затраты, необходимые для создания точной копии объекта оценки с использованием применявшихся при создании объекта оценки материалов и технологий. Затратами на замещение объекта оценки являются затраты, необходимые для создания аналогичного объекта с использованием материалов и технологий, применяющихся на дату оценки.

Метод оценки – последовательность процедур, позволяющая на основе существенной для данного метода информации определить стоимость объекта оценки в рамках одного из подходов к оценке.

Дата оценки (дата проведения оценки, дата определения стоимости) – дата, по состоянию на которую определяется стоимость объекта оценки.

Скорректированная балансовая стоимость – величина балансовой стоимости, которая получается после того, как одна или несколько статей активов или обязательств увеличиваются или сокращаются по сравнению с соответствующими записями в бухгалтерской отчетности.

Скорректированные чистые активы – сумма скорректированной балансовой стоимости активов после вычитания из них скорректированной балансовой стоимости обязательств.

Денежный поток для собственного капитала – денежный поток, на основе которого определяется справедливая стоимость собственных средств предприятия. Денежный поток на собственный капитал отражает в своей структуре планируемый способ финансирования стартовых и последующих инвестиций в предприятие.

Бездолговой денежный поток (денежный поток на инвестированный капитал) – денежный поток, получаемый инвесторами, предоставившими акционерный капитал и банковские кредиты.

Контроль – полномочия осуществлять управление предприятием и определять его политику.

Премия за контроль – величина или доля в процентах, на которую пропорциональная стоимость контрольного пакета акций предприятия превышает пропорциональную стоимость пакета акций, не являющегося контрольным.

Скидка за недостаток контроля – величина или доля в процентах, на которую уменьшается пропорциональная доля стоимости 100% акций предприятия, чтобы отразить отсутствие некоторых или всех полномочий по контролю.

Скидка за недостаточную ликвидность – абсолютная или процентная величина, вычитаемая из стоимости доли собственного капитала компании, которая отражает недостаточную ликвидность ее акций.

Срок экспозиции объекта оценки – расчетный период с даты представления на открытый рынок (публичная оферта) объекта оценки до даты совершения сделки с ним.

Итоговая стоимость объекта оценки – величина стоимости объекта оценки, определенная путем расчета стоимости объекта оценки при использовании подходов к оценке и обоснованного оценщиком согласования (обобщения) результатов, полученных в рамках применения различных подходов к оценке.

Глоссарий сокращений

AE (Available Earnings) – чистая прибыль.

CAGR (Compound Annual Growth Rate) – среднегодовой рост (темп прироста) в сложных процентах.

CapEx (Capital Expenditure) – капитальные затраты (вложения).

CF (Cash Flow) – денежный поток.

CWC (Cash Working Capital) – денежный рабочий капитал.

D (Debt) – долг.

DCF (Discounted Cash Flow) – дисконтированный денежный поток.

Depr (Depreciation) – амортизационные отчисления.

DIV (Dividends) – дивиденды.

E (Equity) – собственный (акционерный) капитал.

EBIAT (Earnings Before Interest After Taxes) – посленалоговая операционная прибыль.

EBIT (Earnings Before Interest and Taxes) – прибыль до выплаты процентов по обязательствам и до выплаты налогов.

EBITDA (Earnings Before Interest, Taxes, Depreciation and Amortization) – прибыль до выплаты процентов по обязательствам, до выплаты налогов, амортизации и износа.

EPS (Earnings per (for) Share) – прибыль на акцию.

ETF (Exchange-traded funds) – Биржевые инвестиционные фонды.

EV (Enterprise Value) – стоимость предприятия.

EVA (Economic Value Added) – добавленная экономическая стоимость.

FCFE (Free Cash Flow to Equity) – денежный поток для собственного капитала.

FCFF (Free Cash Flow to Firm) – денежный поток для инвестированного капитала.

g (Growth Rate) – темпы прироста.

MV (Market Value) – рыночная стоимость.

ND (Net Debt) – чистый долг.

NcI (Non-controlling Interest) – неконтролирующая доля.

NI (Net Income) – чистая прибыль.

NOPLAT (Net Operating Profit Less Adjusted Taxes) – чистая операционная прибыль за вычетом скорректированных налогов.

NPV (Net Present Value) – чистая приведенная стоимость.

OI (Operating Income) – операционный доход.

OIBDA (Operating Income Before Depreciation and Amortization) – операционный доход до вычета амортизации и износа.

PP&E (Property, Plant and Equipment) – земля, здания, сооружения и оборудование.

PV (Present Value) – текущая (приведенная) стоимость.

ROA (Return on Assets) – доходность активов.

ROE (Return on Equity) – доходность собственного капитала.

ROIC (Return on Invested Capital) – рентабельность инвестированного капитала.

S (Sales) – выручка.

SG&A (Selling, General and Administrative Expenses) – общие, сбытовые и административные расходы.

TV (Terminal Value) – рыночная стоимость в постпрогнозном периоде (реверсия).

англ. – английский.

АО – акционерное общество.

БПИФ – биржевой паевой инвестиционный фонд.

в. – век.

ВВП – валовой внутренний продукт.

г. (перед именем собственным) – город.

г. (после даты) – год.

гг. – годы.

ГК – группа компаний.
ГК РФ – Гражданский кодекс Российской Федерации.
ДДП – дисконтированный денежный поток.
долл. США – доллар США.
ЕГРЮЛ – Единый государственный реестр юридических лиц.
ед. – единица.
ЗАО – Закрытое акционерное общество.
ЗПИФ – закрытый паевой инвестиционный фонд.
ИК – имущественный комплекс.
ИНН – идентификационный номер налогоплательщика.
ИПИФ – интервальный паевой инвестиционный фонд.
ИПЦ – индекс потребительских цен.
кв. – квартал.
км^2 – квадратный километр.
КПП – код причины постановки на учет.
м^2 – квадратный метр.
м^3 – кубический метр.
млн – миллион.
млрд – миллиард.
МСО – Международные стандарты оценки.
МСФО – Международные стандарты финансовой отчетности.
НДС – налог на добавленную стоимость.
НК РФ – Налоговый кодекс Российской Федерации.
НМА – нематериальные активы.
НПФ – негосударственный пенсионный фонд.
НЭИ – наиболее эффективное использование.
ОАО – Открытое акционерное общество.
ОГРН – основной государственный регистрационный номер.
ООО – Общество с ограниченной ответственностью.
ОПИФ – открытый паевой инвестиционный фонд.
ОС – основные средства.
п. – пункт.
п. п. – процентный пункт.
пг – полугодие.
ПИФ – паевой инвестиционный фонд.
ПП – постпрогнозный период.
РСБУ – Российские стандарты бухгалтерского учета.
руб. – российский рубль.
русск. – русский.
ст. – статья.
стр. – страница.
тыс. – тысяча.
ФЗ – Федеральный закон.
ФСО – Федеральные стандарты оценки.
ЦБ РФ – Центральный банк Российской Федерации.
чел. – человек.
шт. – штука.

1. Задание на оценку

Объект оценки	1 (одна) обыкновенная именная бездокументарная акция в составе 100% пакета Акционерного общества «РАНП»
Номер и дата государственной регистрации выпуска акций	1-01-65002-К от 06.08.2001 г.
Организация, акции которой оцениваются (организация, ведущая бизнес)	Акционерное общество «РАНП»
Полное/сокращенное наименование	Акционерное общество «РАНП» / АО «РАНП»
Место нахождения	Российская Федерация, 119021, город Москва, Зубовский бульвар, дом 11 а, эт./пом./ком. 9/I/1
ОГРН	1037739631478 от 13.02.2003 г.
Права на объект оценки	Право общей долевой собственности владельцев инвестиционных паев Закрытого паевого инвестиционного фонда смешанных инвестиций «Коммерческие Инвестиции», доверительное управление которым осуществляет ООО «УК Портфельные инвестиции».
Цель оценки	Определение справедливой стоимости объекта оценки в соответствии с Международным стандартом финансовой отчетности (IFRS) 13 «Оценка справедливой стоимости», введенным в действие на территории Российской Федерации Приказом Минфина России от 28.12.2015 г. №217н
Предполагаемое использование результатов оценки	Результаты оценки могут быть использованы для целей, предусмотренных ст. 37 Федерального закона «Об инвестиционных фондах» от 29.11.2001 г. №156-ФЗ, Правилами доверительного управления Фондом и иными нормативными актами в сфере финансовых рынков.
Вид стоимости	Справедливая стоимость. Согласно Международному стандарту финансовой отчетности (IFRS) 13 «Оценка справедливой стоимости» «справедливая стоимость – это цена, которая может быть получена при продаже актива или уплачена при передаче обязательства при проведении операции на добровольной основе на основном (или наиболее выгодном) рынке на дату оценки в текущих рыночных условиях (то есть выходная цена) независимо от того, является ли такая цена непосредственно наблюдаемой или рассчитывается с использованием другого метода оценки».
Дата оценки (дата проведения оценки, дата определения стоимости)	01.06.2021 г.
Срок проведения оценки	Не позднее 30.06.2021 г.
Допущения, на которых должна основываться оценка	1. Исполнитель и оценщики не несут ответственности за юридическое описание прав на объект оценки или за вопросы, связанные с рассмотрением этих прав. Право на объект оценки считается достоверным. Объект оценки считается свободным от каких-либо претензий или ограничений, кроме оговоренных в Отчете об оценке. 2. Исполнитель и оценщики предполагают отсутствие каких-либо скрытых фактов, влияющих на оценку. Исполнитель и оценщики не несут ответственности ни за наличие таких скрытых фактов, ни за необходимость выявления таковых. 3. Сведения, получаемые Исполнителем и оценщиками, которые будут содержаться в Отчете, считаются достоверными. Однако Исполнитель и оценщики не могут гарантировать абсолютную точность информации, поэтому для всех сведений будет указан источник информации. 4. Содержащиеся в Отчете анализ, мнения и заключения принадлежат самим оценщикам и действительны строго в пределах ограничительных условий и допущений. 5. Отчет достоверен лишь в полном объеме и лишь в указанных в нем целях и задачах. 6. Ни Заказчик, ни Исполнитель, ни оценщики не могут использовать Отчет иначе, чем это предусмотрено договором на оценку. 7. Мнение оценщиков относительно стоимости объекта оценки действительно только на дату оценки объекта оценки. Оценщики не принимают на себя никакой ответственности за изменение экономических, юридических и иных факторов, которые могут возникнуть после этой даты и повлиять на рыночную ситуацию, а, следовательно, и на стоимость объекта оценки. 8. Исполнитель и оценщики не имеют ни настоящей, ни ожидаемой заинтересованности в оцениваемом имуществе и действуют непредвзято и без предубеждения по отношению к участвующим сторонам. 9. Стоимость услуг Исполнителя не зависит от итоговой оценки стоимости, а также тех событий, которые могут наступить в результате использования Заказчиком или третьими лицами выводов и заключений, содержащихся в Отчете. 10. От Исполнителя и оценщиков не требуется появляться в суде или свидетельствовать иным способом по поводу произведенной оценки, иначе как по официальному вызову суда. 11. Отчет об оценке содержит профессиональное мнение оценщиков относительно стоимости объекта оценки и не является гарантией того, что объект оценки будет продан на свободном рынке по цене, равной стоимости объекта оценки, указанной в Отчете об оценке.

2. Сведения о Заказчике оценки, об Исполнителе оценки и об оценщике

2.1. Заказчик оценки

Заказчиком настоящей оценки является Общество с ограниченной ответственностью «Управляющая компания Портфельные инвестиции» Д.У. Закрытым паевым инвестиционным фондом смешанных инвестиций «Коммерческие Инвестиции».

Сведения о Заказчике оценки приведены в таблице ниже.

Таблица 3. Сведения о Заказчике оценки

Организационно-правовая форма и полное наименование	Общество с ограниченной ответственностью «Управляющая компания Портфельные инвестиции» Д.У. Закрытым паевым инвестиционным фондом смешанных инвестиций «Коммерческие Инвестиции»
Организационно-правовая форма и сокращенное наименование	ООО «УК Портфельные инвестиции» Д.У. ЗПИФ смешанных инвестиций «Коммерческие Инвестиции»
Местонахождение	Российская Федерация, 119021, город Москва, Зубовский бульвар, дом 11 а, этаж / пом. / ком. 4/I/1
ИНН / КПП	7706111837 / 770401001
ОГРН и дата присвоения	1027739209431, дата присвоения: 18.09.2002 г.
Генеральный директор	Аболяев Алексей Валентинович

Источник: информация, предоставленная Заказчиком

2.2. Исполнитель оценки

Исполнителем настоящей оценки является юридическое лицо, с которым у оценщика заключен трудовой договор.

Сведения об Исполнителе оценки приведены в таблице ниже.

Таблица 4. Сведения об Исполнителе оценки

Организационно-правовая форма и полное наименование	Акционерное общество «2К»
Организационно-правовая форма и сокращенное наименование	АО «2К»
Место нахождения	Российская Федерация, 127055, г. Москва, ул. Бутырский Вал, д. 68/70, стр. 2, этаж 6, помещение I, комната 4
ИНН/КПП	7734000085/770701001
ОГРН и дата присвоения ОГРН	1027700031028, дата присвоения: 16.07.2002 г.
Генеральный директор	Касьянова Тамара Александровна, кандидат экономических наук
Телефон/факс	+7 (495) 777-0894, 777-0895, 721-1457
Сведения о членстве в саморегулируемой организации оценщиков	Некоммерческое партнерство «САМОРЕГУЛИРУЕМАЯ ОРГАНИЗАЦИЯ АССОЦИАЦИИ РОССИЙСКИХ МАГИСТРОВ ОЦЕНКИ». Свидетельство №90-АС от 24.09.2014 г.
Страховой полис	Полис №922/1917001183 от 18.03.2021 г. страхования гражданской ответственности организации, заключающей договоры на проведение оценки, выдан СПАО «РЕСО-Гарантия», период страхования с 29.04.2021 г. по 28.04.2022 г. Страховая сумма составляет 100 000 000 (Сто миллионов) рублей.
Информация о соответствии юридического лица требованиям статьи 15.1 Федерального закона «Об оценочной деятельности в Российской Федерации» от 29.07.1998 г. №135-ФЗ	Соответствует

Источник: данные оценщика

2.3. Оценщик Исполнителя

Оценщик, участвующий в выполнении работ, имеет высшее и профессиональное образование в области оценочной деятельности.

Сведения об оценщике, участвовавшем в выполнении работ, приведены в таблице ниже.

Таблица 5. Сведения об оценщике, участвовавшем в выполнении работ

Полное имя	Квалификация, документы о профессиональном образовании, общая информация
Аляутдинов Владлен Маркович	Профессиональный оценщик (Диплом о профессиональной переподготовке ПП №0159 от 30.12.2011 г. Негосударственного образовательного учреждения дополнительного профессионального образования «Институт профессионального образования» по программе «Оценка стоимости предприятия (бизнеса)»). Действительный член Ассоциации «Русское общество оценщиков» (РОО) – регистрационный №007790 от 21.01.2012 г. Квалификационный аттестат в области оценочной деятельности по направлению «Оценка бизнеса» №020701-3 от 04.06.2021 г. Страховой полис страхования ответственности оценщика при осуществлении оценочной деятельности №922/1815513704 от 23.10.2020 г. выдан СПАО «РЕСО-Гарантия», период страхования с 08.11.2020 г. по 07.11.2021 г. Страховая сумма составляет 30 000 000 (Тридцать миллионов) рублей Почтовый адрес: 117246, РФ, г. Москва, Научный проезд, д. 17, Бизнес-центр «Научный 17», подъезд №3, этаж 9 Адрес электронной почты: info@2kaudit.ru Номер контактного телефона: 8 (495) 777-08-94, 777-08-95 Стаж работы в оценочной деятельности с 2003 г. Трудовой договор с АО «2К» №21/20 от 27.03.2020 г.

Источник: данные оценщика

Копии образовательных и профессиональных документов оценщика, квалификационного аттестата в области оценочной деятельности, страхового полиса о гражданской ответственности оценщика, свидетельства о членстве в саморегулируемой организации оценщиков представлены в Приложении «Документы Исполнителя и оценщика Исполнителя» к настоящему Отчету.

При проведении оценки и подготовке Отчета сторонние организации и специалисты не привлекались.

2.4. Независимость оценщика и юридического лица, с которым оценщик заключил трудовой договор

1. Оценщик не является учредителем, собственником, акционером, должностным лицом или работником юридического лица – Заказчика, лицом, имеющим имущественный интерес в объекте оценки, и не состоит с указанными лицами в близком родстве или свойстве.
2. Оценщик не имеет в отношении объекта оценки вещные или обязательственные права вне договора.
3. Оценщик не является участником (членом) или кредитором юридического лица – Заказчика, а юридическое лицо – Заказчик не является кредитором или страховщиком оценщика.
4. Заказчик, либо иные заинтересованные лица не допускали вмешательство в деятельность оценщика и юридического лица, с которым оценщик заключил трудовой договор, и не оказывали негативное влияние на достоверность результата проведения оценки объекта оценки, в том числе на ограничение круга вопросов, подлежащих выяснению или определению при проведении оценки объекта оценки.
5. Размер оплаты оценщику за проведение оценки объекта оценки не зависит от итоговой величины стоимости объекта оценки.
6. Юридическое лицо, заключившее договор на проведение оценки с Заказчиком, не имеет имущественный интерес в объекте оценки и не является аффилированным лицом Заказчика.
7. Размер денежного вознаграждения за проведение оценки объекта оценки не зависит от итоговой величины стоимости объекта оценки.

3. Перечень документов, используемых при проведении оценки, с указанием источников их получения

3.1. Перечень использованных при проведении оценки объекта оценки данных с указанием источников их получения

В ходе проведения работ по оценке оценщику были предоставлены Заказчиком копии документов и информация, представленные в Приложении «Рабочие документы» к настоящему Отчету и устанавливающие количественные и качественные характеристики объекта оценки:

- Устав Акционерного общества «РАНП», редакция №1, утвержденный Решением единственного акционера №150519/Р от 15.05.2019 г.;
- Свидетельство о внесении записи в Единый государственный реестр юридических лиц о юридическом лице, зарегистрированном до 01.07.2002 г., серия 77 №007094468 от 13.02.2003 г.;
- Свидетельство Московской Регистрационной палаты №715.241 от 26.08.1996 г.;
- Информация о зарегистрированных лицах, на счетах которых учитываются 5,00% и более уставного капитала эмитента по состоянию на 01.06.2021 г.;
- бухгалтерский баланс ЗАО «НЕФТЯНАЯ КОМПАНИЯ «РОСАГРОНЕФТЕПРОДУКТ» на 31.12.2016 г.;
- отчет о финансовых результатах ЗАО «НЕФТЯНАЯ КОМПАНИЯ «РОСАГРОНЕФТЕПРОДУКТ» за январь-декабрь 2016 г.;
- бухгалтерский баланс ЗАО «НЕФТЯНАЯ КОМПАНИЯ «РОСАГРОНЕФТЕПРОДУКТ» на 31.12.2017 г.;
- отчет о финансовых результатах ЗАО «НЕФТЯНАЯ КОМПАНИЯ «РОСАГРОНЕФТЕПРОДУКТ» за январь-декабрь 2017 г.;
- бухгалтерский баланс ЗАО «НЕФТЯНАЯ КОМПАНИЯ «РОСАГРОНЕФТЕПРОДУКТ» на 31.12.2018 г.;
- отчет о финансовых результатах ЗАО «НЕФТЯНАЯ КОМПАНИЯ «РОСАГРОНЕФТЕПРОДУКТ» за январь-декабрь 2018 г.;
- бухгалтерский баланс АО «РАНП» на 31.12.2019 г.;
- отчет о финансовых результатах АО «РАНП» за январь-декабрь 2019 г.;
- бухгалтерский баланс АО «РАНП» на 31.12.2020 г.;
- отчет о финансовых результатах АО «РАНП» за январь-декабрь 2020 г.;
- бухгалтерский баланс АО «РАНП» на 01.06.2021 г.;
- отчет о финансовых результатах АО «РАНП» за январь-май 2021 г.;
- расшифровки статей бухгалтерского баланса АО «РАНП» на 01.06.2021 г.;
- Письмо АО «РАНП» №08 от 15.06.2021 г. «О предоставлении информации для оценки»;
- Решение Арбитражного суда г. Москвы от 25.06.2014 г. (Дело №А40-134494/13) о признании ЗАО «ОМОС-трейд» (ИНН 7714627745, ОГРН 1057749262361) несостоятельным (банкротом);
- Определение Арбитражного суда г. Москвы от 23.01.2014 г. (Дело №А40-134494/13) о признании обоснованным требования ЗАО «НЕФТЯНАЯ КОМПАНИЯ «РОСАГРОНЕФТЕПРОДУКТ»;
- Определение Арбитражного суда г. Москвы от 17.07.2017 г. (Дело №А40-134494/13-73-161 «Б») о продлении срока конкурсного производства в отношении ЗАО «ОМОС-трейд»;
- Инвентаризационная опись №1 денежных средств на расчетном счете ЗАО «ОМОС-трейд» по состоянию на 18.08.2014 г.;
- Акт инвентаризации расчетов с покупателями, поставщиками и прочими дебиторами и кредиторами ЗАО «ОМОС-трейд» №2 от 18.08.2014 г.;
- инвентаризационная опись №3 финансовых вложений ЗАО «ОМОС-трейд» по состоянию на 18.08.2014 г.;
- инвентаризационная опись №4 ценных бумаг и бланков документов строгой отчетности ЗАО «ОМОС-трейд» по состоянию на 18.08.2014 г.;
- инвентаризационная опись №5 основных средств ЗАО «ОМОС-трейд» по состоянию на 18.08.2014 г.;
- Отчет конкурсного управляющего ЗАО «ОМОС-трейд» об использовании денежных средств должника от 12.03.2021 г.;
- Отчет конкурсного управляющего ЗАО «ОМОС-трейд» о своей деятельности и о ходе конкурсного производства от 12.03.2021 г.;

- Перечень имущества, исключенного из конкурсной массы ЗАО «ОМОС-трейд» по состоянию на 08.12.2020 г.;
- Письмо ООО «РЕГИОН Портфельные инвестиции» №3011/17-03 от 30.11.2017 г. об изменении адреса места нахождения и Устава;
- Письмо ООО «УК Портфельные инвестиции» №1912/18-07 от 19.12.2018 г. «Об изменении фирменного наименования, адреса и устава».

3.2. Перечень источников внешней информации

Перечень источников внешней информации, использованных при проведении оценки:

- «Статистический бюллетень Банка России», №05 (336), 2021 г. (Центральный банк Российской Федерации, https://cbr.ru/Collection/Collection/File/35377/Bbs2105r.pdf);
- «Сценарные условия, основные параметры прогноза социально-экономического развития Российской Федерации и прогнозируемые изменения цен (тарифов) на товары, услуги хозяйствующих субъектов, осуществляющих регулируемые виды деятельности в инфраструктурном секторе на 2022 год и на плановый период 2023 и 2024 годов», дата публикации 24.04.2021 г. (Минэкономразвития России, https://www.economy.gov.ru/material/file/eb793522a934fad1e8c34b61fa0bba70/scenarnye_usloviya_2022.pdf);
- «Картина инфляции. Июнь 2021 года» (Минэкономразвития России, https://www.economy.gov.ru/material/directions/makroec/ekonomicheskie_obzory/kartina_inflyacii_iyun_2021_goda.html);
- «Информация о социально-экономическом положении России. Январь-март 2021 года» (Росстат, https://rosstat.gov.ru/storage/mediabank/sF83QKR8/osn-03-2021.pdf);
- «Информация о социально-экономическом положении России. Январь-апрель 2021 года» (Росстат, https://rosstat.gov.ru/storage/mediabank/Qurp6hjO/osn-04-2021.pdf);
- финансовый портал Investing.com (https://ru.investing.com/);
- официальный сайт Банка России (http://www.cbr.ru/);
- информационная система «СПАРК» (http://spark.interfax.ru/);
- группа «ФИНАМ» (https://www.finam.ru/);
- группа «Московская биржа» (ММВБ-РТС) (http://rts.micex.ru/);
- информационная база данных RusBonds (http://www.rusbonds.ru/);
- другие вспомогательные источники, указанные по тексту настоящего Отчета.

В процессе проведения оценки для целей исключения возможных ошибок оценщик осуществил поиск и анализ максимально возможного количества информации. В случае ее несовпадения, предпочтение отдавалось более авторитетному источнику или данным, полученным в результате статистического анализа.

3.3. Перечень нормативных документов

Перечень нормативных документов, использованных при проведении оценки:

- Гражданский кодекс Российской Федерации в посл. ред.;
- Налоговый кодекс Российской Федерации в посл. ред.;
- Федеральный закон от 29.07.1998 г. №135-ФЗ «Об оценочной деятельности в Российской Федерации» в посл. ред.;
- Федеральный закон от 26.12.1995 г. №208-ФЗ «Об акционерных обществах» в посл. ред.;
- Федеральный закон от 22.04.1996 г. №39-ФЗ «О рынке ценных бумаг» в посл. ред.;
- Федеральный закон от 08.02.1998 г. №14-ФЗ «Об обществах с ограниченной ответственностью»;
- Федеральный стандарт оценки «Общие понятия оценки, подходы к оценке и требования к проведению оценки (ФСО №1)», обязательный к применению при осуществлении оценочной деятельности, утвержденный приказом Минэкономразвития России от 20.05.2015 г. №297;
- Федеральный стандарт оценки «Цель оценки и виды стоимости (ФСО №2)», обязательный к применению при осуществлении оценочной деятельности, утвержденный приказом Минэкономразвития России от 20.05.2015 г. №298;
- Федеральный стандарт оценки «Требования к отчету об оценке (ФСО №3)», обязательный к применению при осуществлении оценочной деятельности, утвержденный приказом Минэкономразвития России от 20.05.2015 г. №299;

- Федеральный стандарт оценки «Оценка бизнеса (ФСО №8)», обязательный к применению при осуществлении оценочной деятельности, утвержденный приказом Минэкономразвития России от 01.06.2015 г. №326;
- Международный стандарт финансовой отчетности (IFRS) 13 «Оценка справедливой стоимости» (введен в действие на территории Российской Федерации Приказом Минфина России от 28.12.2015 г. №217н).
- Приказ Министерства финансов Российской Федерации от 28.08.2014 г. №84н «Об утверждении Порядка определения стоимости чистых активов»;
- другие нормативные документы, указанные по тексту настоящего Отчета.

Приведенный перечень использованных при проведении оценки данных не содержит информации о методической литературе, объем которой может исчисляться несколькими десятками позиций.

Прочие источники информации, используемые в настоящем Отчете, указаны по тексту Отчета.

4. Допущения, принятые при проведении оценки

1. Исполнитель и оценщик не несут ответственности за юридическое описание прав на объект оценки или за вопросы, связанные с рассмотрением этих прав. Право на объект оценки считается достоверным. Объект оценки считается свободным от каких-либо претензий или ограничений, кроме оговоренных в Отчете об оценке.
2. Исполнитель и оценщик предполагают отсутствие каких-либо скрытых фактов, влияющих на оценку. Исполнитель и оценщик не несут ответственности ни за наличие таких скрытых фактов, ни за необходимость выявления таковых.
3. Сведения, получаемые Исполнителем и оценщиком, которые будут содержаться в Отчете, считаются достоверными. Однако Исполнитель и оценщик не могут гарантировать абсолютную точность информации, поэтому для всех сведений будет указан источник информации.
4. Содержащиеся в Отчете анализ, мнения и заключения принадлежат самому оценщику и действительны строго в пределах ограничительных условий и допущений.
5. Отчет достоверен лишь в полном объеме и лишь в указанных в нем целях и задачах.
6. Ни Заказчик, ни Исполнитель, ни оценщик не могут использовать Отчет иначе, чем это предусмотрено договором на оценку.
7. Мнение оценщика относительно стоимости объекта оценки действительно только на дату оценки объекта оценки. Оценщик не принимает на себя никакой ответственности за изменение экономических, юридических и иных факторов, которые могут возникнуть после этой даты и повлиять на рыночную ситуацию, а, следовательно, и на стоимость объекта оценки.
8. Исполнитель и оценщик не имеют ни настоящей, ни ожидаемой заинтересованности в оцениваемом имуществе и действуют непредвзято и без предубеждения по отношению к участвующим сторонам.
9. Стоимость услуг Исполнителя не зависит от итоговой оценки стоимости, а также тех событий, которые могут наступить в результате использования Заказчиком или третьими лицами выводов и заключений, содержащихся в Отчете.
10. От Исполнителя и оценщика не требуется появляться в суде или свидетельствовать иным способом по поводу произведенной оценки, иначе как по официальному вызову суда.
11. Отчет об оценке содержит профессиональное мнение оценщика относительно стоимости объекта оценки и не является гарантией того, что объект оценки будет продан на свободном рынке по цене, равной стоимости объекта оценки, указанной в Отчете об оценке.
12. В случае если в предоставленной Заказчиком количественной информации имелись несущественные неточности (до 1%), связанные с ошибкой округления, оценщиком не вносились изменения в исходную информацию.
13. В рамках настоящего Отчета оценщик исходил из предпосылки оценки, в соответствии с которой оценщик представляет бизнес как сложившееся предприятие, которое будет действовать в обозримом будущем – принцип действующего предприятия.
14. При проведении оценки оценщик принял уровень существенности балансовой стоимости в размере 1%: существенной является величина, составляющая более 1% в валюте баланса.
15. При применении затратного подхода к оценке справедливая стоимость ряда статей бухгалтерского баланса АО «РАНП» принималась равной их балансовой стоимости. При этом оценщик учитывал тип активов и обязательств и исходил из принципа существенности.
16. Заказчиком были предоставлены копии документов – Отчет конкурсного управляющего ЗАО «ОМОС-трейд» о своей деятельности и о ходе конкурсного производства от 12.03.2021 г., Отчет конкурсного управляющего ЗАО «ОМОС-трейд» об использовании денежных средств должника от 12.03.2021 г., Перечень имущества, исключенного из конкурсной массы ЗАО «ОМОС-трейд» по состоянию на 08.12.2020 г., – которые, по данным Заказчика, являются актуальными на дату оценки, 01.06.2021 г.

5. Применяемые стандарты оценочной деятельности

Настоящий Отчет об оценке выполнен в соответствии со следующими стандартами, регламентирующими практику профессиональной оценки:

1. Федеральный стандарт оценки «Общие понятия оценки, подходы к оценке и требования к проведению оценки (ФСО №1)», обязательный к применению при осуществлении оценочной деятельности, утвержденный приказом Минэкономразвития России от 20.05.2015 г. №297.
2. Федеральный стандарт оценки «Цель оценки и виды стоимости (ФСО №2)», обязательный к применению при осуществлении оценочной деятельности, утвержденный приказом Минэкономразвития России от 20.05.2015 г. №298.
3. Федеральный стандарт оценки «Требования к отчету об оценке (ФСО №3)», обязательный к применению при осуществлении оценочной деятельности, утвержденный приказом Минэкономразвития России от 20.05.2015 г. №299.
4. Федеральный стандарт оценки «Оценка бизнеса (ФСО №8)», обязательный к применению при осуществлении оценочной деятельности, утвержденный приказом Минэкономразвития России от 01.06.2015 г. №326.
5. Международный стандарт финансовой отчетности (IFRS) 13 «Оценка справедливой стоимости» (введен в действие на территории Российской Федерации Приказом Минфина России от 28.12.2015 г. №217н).

Использование перечисленных стандартов вызвано обязательностью их применения при осуществлении оценочной деятельности на территории Российской Федерации, что установлено Федеральным законом от 29.07.1998 г. №135-ФЗ «Об оценочной деятельности в Российской Федерации». Использование указанного международного стандарта финансовой отчетности обусловлено Указанием ЦБ РФ от 25 августа 2015 г. №3758-У «Об определении стоимости чистых активов инвестиционных фондов, в том числе о порядке расчета среднегодовой стоимости чистых активов паевого инвестиционного фонда и чистых активов акционерного инвестиционного фонда, расчетной стоимости инвестиционных паев паевых инвестиционных фондов, стоимости имущества, переданного в оплату инвестиционных паев».

Отчет также выполнен в соответствии со стандартами и правилами оценочной деятельности, установленными саморегулируемой организацией оценщиков Ассоциация «Русское общество оценщиков» (РОО), в которой состоит оценщик, подписавший настоящий Отчет.

6. Описание объекта оценки[3]

6.1. Объект оценки

6.1.1. Количественные и качественные характеристики объекта оценки

Объектом оценки является 1 (одна) обыкновенная именная бездокументарная акция в составе 100% пакета Акционерного общества «РАНП».

Объект оценки не имеет балансовой стоимости. Номинальная стоимость 1 (одной) обыкновенной именной бездокументарной акции в составе 100% пакета Акционерного общества «РАНП» составляет 1 000 (Одна тысяча) рублей.

6.1.2. Имущественные права на объект оценки

В настоящем Отчете расчет справедливой стоимости осуществляется исходя из наличия права общей долевой собственности владельцев инвестиционных паев Закрытого паевого инвестиционного фонда смешанных инвестиций «Коммерческие Инвестиции», доверительное управление которым осуществляет Общество с ограниченной ответственностью «Управляющая компания Портфельные инвестиции».

6.1.3. Обременения, связанные с объектом оценки

Оценка объекта оценки выполнена в предположении отсутствия каких-либо обременений оцениваемого права.

6.1.4. Физические свойства объекта оценки

Акция – эмиссионная ценная бумага, закрепляющая права ее владельца (акционера) на получение части прибыли акционерного общества в виде дивидендов, на участие в управлении акционерным обществом и на часть имущества, остающегося после его ликвидации.[4] Такие понятия, как физические свойства объекта оценки, износ, устаревание, к акциям не применимы.

6.1.5. Количественные и качественные характеристики элементов, входящих в состав объекта оценки, которые имеют специфику, влияющую на результаты оценки объекта оценки

Структура органов управления Общества

Согласно Уставу АО «РАНП» органами управления Общества являются:

- Общее собрание акционеров;
- Единоличный исполнительный орган – Генеральный директор.

Функции Совета директоров осуществляет Общее собрание акционеров. Решение вопроса о проведении Общего собрания акционеров и об утверждении его повестки дня относится к компетенции Генерального директора Общества.

По состоянию на дату оценки Генеральным директором АО «РАНП» является Яшин Алексей Юрьевич.

Общее собрание акционеров

Высшим органом управления Общества является Общее собрание акционеров. Общее собрание проводится ежегодно, но не ранее, чем через два месяца и не позднее, чем через шесть месяцев после окончания отчетного года Общества.

[3] Данный раздел Отчета подготовлен с использованием информации, указанной в разделе 3. «Перечень использованных при проведении оценки объекта оценки данных, с указанием источников их получения» настоящего Отчета.
[4] Источник: Федеральный закон «О рынке ценных бумаг» от 22.04.1996 г. №39-ФЗ, статья 2.

Генеральный директор

Руководство текущей деятельностью Общества осуществляется единоличным исполнительным органом Общества – Генеральным директором Общества.

К компетенции Генерального директора относятся все вопросы руководства текущей деятельностью Общества, за исключением вопросов, отнесенных к компетенции Общего собрания акционеров.

Генеральный директор без доверенности действует от имени Общества, принимает решения по вопросам, относящимся к его компетенции единолично, которые оформляются письменно в форме приказов.

Генеральный директор избирается на должность Общим собранием акционеров. Договор с Генеральным директором от имени Общества подписывается Председателем Общего собрания акционеров Общества или лицом, уполномоченным Общим собранием акционеров.

Общее собрание акционеров своим решением определяет срок полномочий Генерального директора.

6.1.6. Информация о текущем использовании объекта оценки

Текущим использованием объекта оценки по состоянию на дату оценки является его использование в соответствии с прямым назначением: реализация прав его владельца на получение части прибыли акционерного общества в виде дивидендов, на участие в управлении акционерным обществом и на часть имущества, остающегося после его ликвидации.

6.1.7. Другие факторы и характеристики, относящиеся к объекту оценки, существенно влияющие на его стоимость

Оцениваемые обыкновенные именные акции АО «РАНП» не котируются и не торгуются на фондовых биржах.

Других факторов и характеристик, относящихся к объекту оценки, существенно влияющих на его стоимость, оценщиком не обнаружено.

6.2. Структура уставного капитала Общества

Согласно предоставленному Заказчиком действующему на дату оценки Уставу уставный капитал АО «РАНП» составляет 121 423 000 (Сто двадцать один миллион четыреста двадцать три тысячи) рублей и состоит из 121 423 (Ста двадцати одной тысячи четырехсот двадцати трех) штук обыкновенных именных бездокументарных акций номинальной стоимостью 1 000 (Одна тысяча) рублей каждая.

Общество вправе размещать дополнительно к размещенным акциям обыкновенные именные акции в количестве 100 000 (Сто тысяч) штук номинальной стоимостью 1 000 (Одна тысяча) рублей каждая.

Привилегированные акции Обществом не выпускались.

6.3. Структура распределения уставного капитала Общества

Структура распределения уставного капитала АО «РАНП» по состоянию на дату оценки приведена в таблице ниже.

Таблица 6. Структура распределения уставного капитала АО «РАНП» по состоянию на дату оценки

№ п/п	Наименование	Местонахождение, реквизиты	Количество акций, шт.	Доля в уставном капитале, руб.	Доля в уставном капитале, %
1	Общество с ограниченной ответственностью «Управляющая компания Портфельные инвестиции» Д. У. ЗПИФ смешанных инвестиций «Коммерческие Инвестиции»	Российская Федерация, 119021, город Москва, Зубовский бульвар, дом 11 а, этаж / пом. / ком. 4/I/1; ОГРН 1027739209431, дата присвоения ОГРН: 18.09.2002 г., ИНН 7706111837, КПП 770401001	121 423	121 423 000	100,00%
	Итого		**121 423**	**121 423 000**	**100,00%**

Источники: расшифровка строки 1310 «Уставный капитал» бухгалтерского баланса АО «РАНП» на 01.06.2021 г., предоставленная Заказчиком, информационная система «СПАРК»

6.4. Права акционеров Общества

Согласно Уставу, акционеры – владельцы обыкновенных акций Общества имеют право:

- лично или через своего представителя участвовать в Общем собрании акционеров с правом голоса по всем вопросам его компетенции;
- в случаях и порядке, предусмотренных Федеральным законом «Об акционерных обществах», действующим законодательством и Уставом, получать от Общества необходимую информацию (документы) о деятельности Общества и знакомиться с его бухгалтерской и иной документацией;
- избирать и быть избранным в органы управления Общества;
- получать дивиденды;
- получать часть имущества Общества в случае его ликвидации;
- обжаловать решения органов Общества, влекущие гражданско-правовые последствия, в случаях и порядке, предусмотренных действующим законодательством;
- оспаривать совершенные Обществом сделки по основаниям, предусмотренным действующим законодательством, и требовать применения последствий их недействительности, а также применения последствий недействительности ничтожных сделок Общества;
- пользоваться иными правами, предусмотренными действующим законодательством и Уставом.

6.5. Дивиденды Общества

Дивидендом является часть чистой прибыли Общества, распределенная среди акционеров пропорционально числу принадлежащих им акций.

Дивиденды могут выплачиваться ежеквартально, раз в полгода, раз в год. Годовые дивиденды объявляются Общим собранием акционеров в расчете на одну акцию без вычета налогов.

Фиксированные дивиденды по привилегированным акциям устанавливаются при их выпуске.

Дивиденды, как правило, выплачиваются денежными средствами (наличными, чеками, платежным поручением, почтовым переводом). Дивиденд может выплачиваться акциями (капитализация прибыли), иными видами ценных бумаг и имуществом только с согласия акционера.

Порядок выплаты дивидендов оговаривается при выпуске ценных бумаг и излагается на обратной стороне акции или сертификата.

По невыплаченным и неполученным дивидендам проценты не начисляются.

Общее собрание акционеров не вправе объявлять и выплачивать дивиденды:

- до полной оплаты уставного капитала;
- если стоимость чистых активов Общества меньше его уставного капитала и резервного фонда, либо станет меньше их суммарного размера в результате выплаты дивидендов.

Согласно предоставленным Заказчикам Письмам АО «РАНП»[5] в течение пяти лет до даты оценки дивиденды не начислялись и не выплачивались.

6.6. Информация об условиях корпоративного договора, определяющего дополнительные правомочия участника Общества

Корпоративный договор, определяющий дополнительные правомочия участника, отличные от объема правомочий, присущих его доле согласно законодательству, на дату оценки отсутствует.

[5] Копии указанных документов включены в состав Приложения «Рабочие документы к настоящему Отчету.

7. Описание АО «РАНП»

7.1. Основные сведения

АО «РАНП» зарегистрировано Московской Регистрационной Палатой, филиалом СВ-5 26.08.1996 г. за №715.241.

Сведения об АО «РАНП» приведены в таблице ниже.

Таблица 7. Сведения об АО «РАНП»

Полное фирменное наименование компании	Акционерное общество «РАНП»
Сокращенное наименование компании	АО «РАНП»
Юридический адрес	Российская Федерация, 119021, город Москва, Зубовский бульвар, дом 11 а, этаж / пом. / ком. 9/I/1
ИНН / КПП	7713114042 / 770401001
ОГРН и дата присвоения	1037739631478; дата присвоения: 13.02.2003 г.
Отрасль (основной вид деятельности)	Вложения в ценные бумаги (код ОКВЭД 64.99.1)
Уставный капитал	121 423 000 руб.
Объем выпуска обыкновенных именных бездокументарных акций	121 423 шт.
Номинальная стоимость одной обыкновенной именной акции	1 000 руб.
Регистрационный номер и дата выпуска акций	1-01-65002-К от 06.08.2001 г., 1-01-65002-К-001D от 26.12.2003 г.
Объем выпуска привилегированных акций	Не выпускались
Генеральный директор	Яшин Алексей Юрьевич

Источник: информация, предоставленная Заказчиком

7.2. Основные направления деятельности Общества

В соответствии с действующим на дату оценки Уставом Общество осуществляет следующие виды деятельности:

- предоставление прочих финансовых услуг, кроме услуг по страхованию и пенсионному обеспечению;
- вложения в ценные бумаги;
- иные виды деятельности, не запрещенные действующим законодательством Российской Федерации.

По данным бухгалтерской отчетности, основным видом деятельности АО «РАНП» является «Вложения в ценные бумаги» (код ОКВЭД 64.99.1).

7.3. Имущество Общества

По состоянию на дату оценки основным активом АО «РАНП» являются долгосрочные финансовые вложения в обыкновенные именные бездокументарные акции Акционерного общества «Всероссийский банк развития регионов» (Банк «ВБРР» (АО)).

7.4. Дочерние и зависимые компании

По состоянию на дату оценки АО «РАНП» дочерних и зависимых компаний не имеет.

7.5. Анализ финансового состояния АО «РАНП»

Основной целью финансового анализа является получение определенного числа приоритетных (наиболее представительных) показателей, дающих объективную картину финансового состояния предприятия.

Финансовый анализ является предпосылкой для осуществления оценки компании, в том числе при формировании прогнозных показателей; он позволяет выявить основные тенденции деятельности оцениваемой компании, сопоставить и проанализировать результаты ее деятельности за прошедшие периоды, сравнить финансовые показатели с показателями сопоставимых компаний и/или средними отраслевыми показателями.

Финансовый анализ проводится с помощью моделей построения системы отчетных балансов, представления финансовой отчетности в различных аналитических разрезах, при этом производится вертикальный и горизонтальный анализ отчетности, анализ системы аналитических коэффициентов. Все эти модели основаны на использовании информации бухгалтерской отчетности.

Горизонтальный анализ – сравнение показателей бухгалтерской отчетности с параметрами предыдущих периодов, позволяющее выявить тенденции изменения отдельных статей или их групп, входящих в состав бухгалтерской отчетности. В основе этого анализа лежит исчисление базисных темпов роста балансовых статей или статей о прибылях и убытках.

Вертикальный анализ отчетности показывает структуру средств общества и их источников. Переход к относительным показателям позволяет проводить межхозяйственные сравнения экономического потенциала и результатов деятельности обществ, различающихся по величине используемых ресурсов и другим объемным показателям. Относительные показатели в определенной степени сглаживают негативное влияние инфляционных процессов, которые могут существенно искажать абсолютные показатели финансовой отчетности и тем самым затруднить их сопоставление в динамике.

Анализ относительных показателей – расчет и анализ системы аналитических коэффициентов, характеризующих финансовую устойчивость, ликвидность, рентабельность и деловую активность компании.

Процедура финансового анализа:

- анализ бухгалтерского баланса;
- анализ отчета о прибылях и убытках;
- анализ финансовых коэффициентов:
  - ликвидности;
  - финансовой устойчивости;
  - деловой активности;
  - рентабельности.

Согласно предоставленной Заказчиком бухгалтерской отчетности АО «РАНП» по состоянию на 31.12.2020 г. основным видом деятельности компании в соответствии с современной классификацией видов экономической деятельности является вложения в ценные бумаги (код ОКВЭД 64.99.1).

В связи с тем, что, как было отмечено выше[6], основным активом АО «РАНП» являются долгосрочные финансовые вложения в обыкновенные именные бездокументарные акции Акционерного общества «Всероссийский банк развития регионов» (Банк «ВБРР» (АО)), оценщиком был произведен сравнительный анализ показателей оцениваемой компании с соответствующими среднеотраслевыми показателями по отрасли «Вложения в ценные бумаги» (код ОКВЭД 64.99.1).[7]

Анализ финансового состояния АО «РАНП» проводился на основании данных отчетности компании за период 2016 г. – 01.06.2021 г., сформированной в соответствии с РСБУ.

7.5.1. Анализ бухгалтерского баланса

На основании данных бухгалтерского баланса АО «РАНП» за период с 31.12.2016 г. по 01.06.2021 г. оценщиком сформирован агрегированный баланс предприятия, представленный в таблице ниже.

[6] См. раздел 7.3. «Имущество Общества» настоящего Отчета.
[7] Источник: информационная система «СПАРК», http://www.spark-interfax.ru/Front/Index.aspx.

Таблица 8. Агрегированный бухгалтерский баланс АО «РАНП», тыс. руб.

Наименование	31.12.2016	31.12.2017	31.12.2018	31.12.2019	31.12.2020	01.06.2021	Изменение	
							абсолютное	относительное, %
I. ВНЕОБОРОТНЫЕ АКТИВЫ								
Основные средства	0	0	0	0	84	53	53	-
Долгосрочные финансовые вложения	0	0	0	0	165 313	165 293	165 293	-
Отложенные налоговые активы	4 298	4 253	4 175	4 153	2 312	1 658	-2 662	-61,62%
ИТОГО по разделу I	**4 298**	**4 253**	**4 175**	**4 153**	**167 709**	**167 004**	**162 684**	**3 765,83%**
II. ОБОРОТНЫЕ АКТИВЫ								
Дебиторская задолженность	33 741	1 204	921	1 110	1 129	1 203	-32 055	-96,38%
Краткосрочные финансовые вложения	165 696	235 877	270 324	307 086	139 240	115 600	-50 206	-30,28%
Денежные средства и денежные эквиваленты	1 291	1 089	29	107	45	44	-1 511	-97,17%
Прочие оборотные активы	0	0	0	0	38	27	27	-
ИТОГО по разделу II	**200 728**	**238 170**	**271 274**	**308 303**	**140 452**	**116 874**	**-83 745**	**-41,74%**
БАЛАНС	**205 025**	**242 423**	**275 449**	**312 456**	**308 161**	**283 878**	**78 939**	**38,52%**
III. КАПИТАЛ И РЕЗЕРВЫ								
Уставный капитал (складочный капитал, уставный фонд, вклады товарищей)	129 600	129 600	121 423	121 423	121 423	121 423	-8 177	-6,31%
Собственные акции, выкупленные у акционеров	-13 230	-13 230	0	0	0	0	13 230	-100,00%
Нераспределенная прибыль (непокрытый убыток)	88 655	93 253	106 692	125 833	127 957	98 364	9 795	11,06%
ИТОГО по разделу III	**205 025**	**209 623**	**228 115**	**247 256**	**249 380**	**225 858**	**20 919**	**10,21%**
IV. ДОЛГОСРОЧНЫЕ ОБЯЗАТЕЛЬСТВА								
Отложенные налоговые обязательства	0	0	0	0	17	11	11	-
ИТОГО по разделу IV	**0**	**0**	**0**	**0**	**17**	**11**	**11**	**-**
V. КРАТКОСРОЧНЫЕ ОБЯЗАТЕЛЬСТВА								
Кредиторская задолженность	0	32 800	47 334	65 200	58 703	57 948	57 948	-
Краткосрочные оценочные обязательства	0	0	0	0	61	61	61	-
ИТОГО по разделу V	**0**	**32 800**	**47 334**	**65 200**	**58 764**	**58 009**	**58 009**	**-**
БАЛАНС	**205 025**	**242 423**	**275 449**	**312 456**	**308 161**	**283 878**	**78 939**	**38,52%**

Источники: бухгалтерская отчетность АО «РАНП», предоставленная Заказчиком, расчеты оценщика

Динамика валюты баланса АО «РАНП» представлена на рисунке ниже.



Рисунок 1. Динамика валюты баланса АО «РАНП»

Источники: бухгалтерская отчетность АО «РАНП», предоставленная Заказчиком, расчеты оценщика

По состоянию на 01.06.2021 г. величина валюты баланса составила 283 878 тыс. руб. За период с 31.12.2016 г. по 01.06.2021 г. валюта баланса увеличилась на 78 939 тыс. руб., в относительном выражении ее увеличение составило 38,52%.

Увеличение валюты баланса АО «РАНП» в части активов произошло, в основном, за счет статьи «Долгосрочные финансовые вложения», а в части пассивов – за счет статьи «Кредиторская задолженность».

Анализ динамики активов

В таблице ниже представлена структура активов АО «РАНП» в сравнении со среднеотраслевыми показателями (по состоянию на конец периода).

Таблица 9. Структура активов АО «РАНП» в сравнении со среднеотраслевыми показателями

Наименование	АО «РАНП»						Отрасль				
	31.12.2016	31.12.2017	31.12.2018	31.12.2019	31.12.2020	01.06.2021	2016 г.	2017 г.	2018 г.	2019 г.	2020 г.
I. ВНЕОБОРОТНЫЕ АКТИВЫ											
Нематериальные активы	0,00%	0,00%	0,00%	0,00%	0,00%	0,00%	0,00%	0,01%	0,01%	0,00%	0,00%
Основные средства	0,00%	0,00%	0,00%	0,00%	0,03%	0,02%	0,35%	0,30%	0,24%	0,24%	0,17%
Доходные вложения в материальные ценности	0,00%	0,00%	0,00%	0,00%	0,00%	0,00%	0,10%	0,03%	0,04%	0,10%	0,10%
Финансовые вложения	0,00%	0,00%	0,00%	0,00%	53,65%	58,23%	52,29%	45,25%	62,79%	66,22%	66,38%
Отложенные налоговые активы	2,10%	1,75%	1,52%	1,33%	0,75%	0,58%	0,78%	0,90%	0,83%	0,88%	0,92%
Прочие внеоборотные активы	0,00%	0,00%	0,00%	0,00%	0,00%	0,00%	0,07%	0,08%	0,07%	0,05%	0,03%
ИТОГО ПО РАЗДЕЛУ I	**2,10%**	**1,75%**	**1,52%**	**1,33%**	**54,42%**	**58,83%**	**53,60%**	**46,57%**	**63,96%**	**67,49%**	**67,60%**
II. ОБОРОТНЫЕ АКТИВЫ											
Запасы	0,00%	0,00%	0,00%	0,00%	0,00%	0,00%	0,18%	0,15%	0,17%	0,25%	0,21%
Налог на добавленную стоимость по приобретенным ценностям	0,00%	0,00%	0,00%	0,00%	0,00%	0,00%	0,02%	0,02%	0,01%	0,01%	0,01%
Дебиторская задолженность	16,46%	0,50%	0,33%	0,36%	0,37%	0,42%	24,20%	22,60%	20,00%	19,11%	16,36%
Финансовые вложения (за исключением денежных эквивалентов)	80,82%	97,30%	98,14%	98,28%	45,18%	40,72%	21,49%	29,94%	14,85%	12,23%	14,22%
Денежные средства и денежные эквиваленты	0,63%	0,45%	0,01%	0,03%	0,01%	0,02%	0,44%	0,65%	0,93%	0,82%	1,52%
Прочие оборотные активы	0,00%	0,00%	0,00%	0,00%	0,01%	0,01%	0,06%	0,07%	0,08%	0,09%	0,09%
ИТОГО ПО РАЗДЕЛУ II	**97,90%**	**98,25%**	**98,48%**	**98,67%**	**45,58%**	**41,17%**	**46,40%**	**53,43%**	**36,04%**	**32,51%**	**32,40%**
БАЛАНС	**100,00%**	**100,00%**	**100,00%**	**100,00%**	**100,00%**	**100,00%**	**100,00%**	**100,00%**	**100,00%**	**100,00%**	**100,00%**

Источники: бухгалтерская отчетность АО «РАНП», предоставленная Заказчиком, информационная система «СПАРК», расчеты оценщика

В течение 2016 г. – 01.06.2021 г. произошли существенные изменения в структуре активов компании. По состоянию на 31.12.2016 г. доля внеоборотных активов составляла 2,10%, оборотных – 97,90% в структуре совокупных активов. По состоянию на 01.06.2021 г. доля внеоборотных активов увеличилась и составила 58,83%, а доля оборотных активов уменьшилась и составила 41,17%.

В целом за анализируемый период структура активов компании не соответствует структуре, сложившейся в среднем по отрасли в 2016-2020 гг., где доля внеоборотных активов составляла от 46,57% до 67,60% совокупных активов, а доля оборотных активов находилась в интервале от 32,40% до 53,43%.

Соотношение внеоборотных и оборотных активов АО «РАНП» и в среднем по отрасли приведено на рисунке ниже.

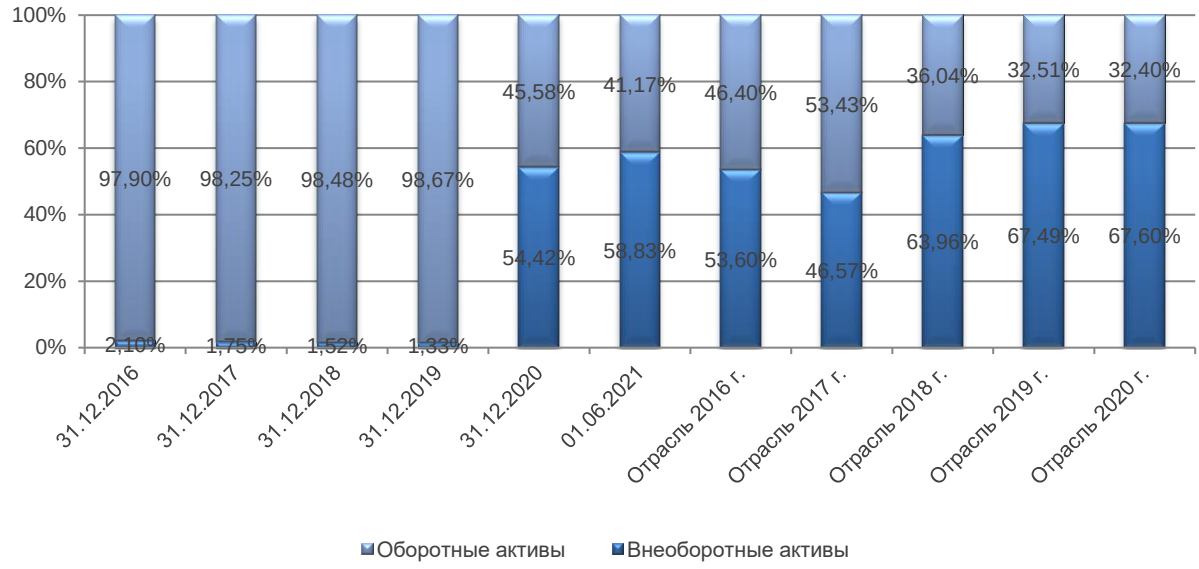

Рисунок 2. Соотношение внеоборотных и оборотных активов АО «РАНП» и в среднем по отрасли

Источники: бухгалтерская отчетность АО «РАНП», предоставленная Заказчиком, информационная система «СПАРК», расчеты оценщика

В составе активов АО «РАНП» наиболее существенную долю занимают долгосрочные финансовые вложения, которые по состоянию на 01.06.2021 г. составляют 58,23% в совокупных активах. Доля краткосрочных финансовых вложений составляет 40,72%. За анализируемый период величина дебиторской задолженности уменьшилась на 96,38%.

Анализ динамики пассивов

В следующей таблице представлена структура пассивов АО «РАНП» в сравнении со среднеотраслевыми показателями.

Таблица 10. Структура пассивов АО «РАНП» в сравнении со среднеотраслевыми показателями

Наименование	АО «РАНП»						Отрасль				
	31.12.2016	31.12.2017	31.12.2018	31.12.2019	31.12.2020	01.06.2021	2016 г.	2017 г.	2018 г.	2019 г.	2020 г.
III. КАПИТАЛ И РЕЗЕРВЫ											
Уставный капитал	63,21%	53,46%	44,08%	38,86%	39,40%	42,77%	7,85%	8,95%	9,24%	13,08%	15,60%
Собственные акции, выкупленные у акционеров	-6,45%	-5,46%	0,00%	0,00%	0,00%	0,00%	0,00%	0,00%	0,00%	0,00%	0,00%
Переоценка внеоборотных активов	0,00%	0,00%	0,00%	0,00%	0,00%	0,00%	0,71%	0,56%	0,51%	0,48%	0,13%
Добавочный капитал (без переоценки)	0,00%	0,00%	0,00%	0,00%	0,00%	0,00%	9,61%	11,25%	13,99%	13,12%	11,61%
Резервный капитал	0,00%	0,00%	0,00%	0,00%	0,00%	2,14%	0,07%	0,10%	0,09%	0,12%	0,17%
Нераспределенная прибыль отчетного года	43,24%	38,47%	38,73%	40,27%	41,52%	34,65%	20,10%	16,55%	12,29%	14,58%	16,69%
ИТОГО ПО РАЗДЕЛУ III	**100,00%**	**86,47%**	**82,82%**	**79,13%**	**80,93%**	**79,56%**	**38,33%**	**37,42%**	**36,12%**	**41,37%**	**44,20%**
IV. ДОЛГОСРОЧНЫЕ ОБЯЗАТЕЛЬСТВА											
Заемные средства	0,00%	0,00%	0,00%	0,00%	0,00%	0,00%	18,34%	14,66%	18,12%	18,68%	18,06%
Отложенные налоговые обязательства	0,00%	0,00%	0,00%	0,00%	0,01%	0,00%	0,85%	0,68%	0,83%	0,92%	1,07%
Прочие обязательства	0,00%	0,00%	0,00%	0,00%	0,00%	0,00%	8,03%	0,20%	7,05%	10,65%	8,75%
ИТОГО ПО РАЗДЕЛУ IV	**0,00%**	**0,00%**	**0,00%**	**0,00%**	**0,01%**	**0,00%**	**27,55%**	**15,72%**	**26,09%**	**30,25%**	**27,87%**
V. КРАТКОСРОЧНЫЕ ОБЯЗАТЕЛЬСТВА											
Заемные средства	0,00%	0,00%	0,00%	0,00%	0,00%	0,00%	21,05%	27,64%	26,08%	22,45%	22,86%
Кредиторская задолженность	0,00%	13,53%	17,18%	20,87%	19,05%	20,41%	11,95%	18,84%	11,11%	4,46%	4,66%
Доходы будущих периодов	0,00%	0,00%	0,00%	0,00%	0,00%	0,00%	0,01%	0,03%	0,05%	0,03%	0,05%
Прочие обязательства	0,00%	0,00%	0,00%	0,00%	0,00%	0,00%	0,75%	0,16%	0,10%	0,88%	0,02%
ИТОГО ПО РАЗДЕЛУ V	**0,00%**	**13,53%**	**17,18%**	**20,87%**	**19,07%**	**20,43%**	**34,13%**	**46,86%**	**37,79%**	**28,37%**	**27,92%**
БАЛАНС	**100,00%**	**100,00%**	**100,00%**	**100,00%**	**100,00%**	**100,00%**	**100,00%**	**100,00%**	**100,00%**	**100,00%**	**100,00%**

Источник: бухгалтерская отчетность АО «РАНП», предоставленная Заказчиком, информационная система «СПАРК», расчеты оценщика

За период с 31.12.2016 г. по 01.06.2021 г. доля собственного капитала компании заметно уменьшилась. По состоянию на 31.12.2016 г. доля собственного капитала в совокупных пассивах АО «РАНП» составила 100,00%. По состоянию на 01.06.2021 г. доля собственного капитала сократилась и составила 79,56%, соответственно доля заемных средств составила 20,43%.

В целом структура пассивов АО «РАНП» не соответствует среднеотраслевой. В 2016-2020 гг. доля собственного капитала в среднем по отрасли составляла от 36,12% до 44,20% величины совокупных пассивов.

Соотношение собственного капитала и обязательств АО «РАНП» и в среднем по отрасли приведено на рисунке ниже.



Рисунок 3. Соотношение собственного капитала и обязательств АО «РАНП» и в среднем по отрасли

Источники: бухгалтерская отчетность АО «РАНП», предоставленная Заказчиком, информационная система «СПАРК», расчеты оценщика

Заемные средства

АО «РАНП» в течение всего рассматриваемого периода не привлекало долгосрочные и краткосрочные заемные средства.

Кредиторская задолженность

В 2016 г. кредиторская задолженность у Компании отсутствовала. В 2017 г. кредиторская задолженность Компании составила 32 800 тыс. руб. В 2018 г. кредиторская задолженность увеличилась до 47 334 тыс. руб., в 2019 г. до 65 200 тыс. руб., а в 2020 г. уменьшилась до 58 703 тыс. руб. По состоянию на 01.06.2021 г. кредиторская задолженность составила 20,41% в совокупных пассивах или 57 948 тыс. руб. в абсолютном выражении. Следует отметить, что в среднем по отрасли в 2016-2020 гг. доля кредиторской задолженности в структуре пассивов составляла от 4,46% до 18,84%.

Капитал и резервы

14.09.2018 г. было внесено изменение в уставный капитал Общества, в следствие чего по состоянию на дату оценки уставный капитал АО «РАНП» составил 121 423 тыс. руб.

Величина собственного капитала компании с 2014 г. несколько увеличилась (на 33 540 тыс. руб.), в относительном выражении увеличение составило 15,87%. При этом по итогам каждого года в период 31.12.2016 г. – 01.06.2021 г. АО «РАНП» имеет нераспределенную прибыль.

Среднеотраслевая структура пассивов в среднем за период 2016-2020 гг. выглядит следующим образом:

- собственный капитал – 39,49%;
- долгосрочные обязательства – 25,50%;
- краткосрочные обязательства – 35,02%.

Структура пассивов АО «РАНП» в среднем за период 2016-2020 гг. выглядит следующим образом:

- собственный капитал – 85,87%;
- долгосрочные обязательства – 0,00%;
- краткосрочные обязательства – 14,13%.

Таким образом, расхождение показателей АО «РАНП» со среднеотраслевыми в части обязательств – существенны.

7.5.2. Анализ финансовых результатов

Информация о динамике показателей финансовых результатов АО «РАНП» за анализируемый период представлена в таблице ниже.

Дополнительные показатели прибыли (EBIT) рассчитаны на основе данных отчета о финансовых результатах.

Таблица 11. Динамика показателей отчета о финансовых результатах АО «РАНП», тыс. руб.

Наименование	2016 г.	2017 г.	2018 г.	2019 г.	2020 г.	Январь-май 2021 г.
Выручка	0	0	0	0	0	0
Себестоимость продаж	0	0	0	0	0	0
Валовая прибыль (убыток)	**0**	**0**	**0**	**0**	**0**	**0**
Коммерческие расходы	0	0	0	0	0	0
Управленческие расходы	359	350	1 614	3 189	3 143	1 906
Прибыль (убыток) от продаж	**-359**	**-350**	**-1 614**	**-3 189**	**-3 143**	**-1 906**
Прочие доходы и расходы						
Доходы от участия в других организациях	0	0	12 270	17 995	0	0
Проценты к получению	505	906	2 676	3 770	2 840	1 040
Проценты к уплате	0	0	0	0	0	0
Прочие доходы	0	11 987	72 280	104 142	63 233	20
Прочие расходы	37	7 855	66 962	103 535	52 867	187
Прибыль (убыток) до налогообложения	**109**	**4 688**	**18 650**	**19 183**	**10 063**	**-1 033**
Текущий налог на прибыль	0	45	79	21	1 860	-122
Изменение отложенных налоговых активов	-23	-45	-79	-21	0	0
Прочее	0	0	0	0	0	0
Чистая прибыль (убыток)	**86**	**4 598**	**18 492**	**19 141**	**8 203**	**-911**
Прибыль до уплаты налогов и процентов (EBIT)	**-396**	**3 782**	**15 974**	**15 413**	**7 223**	**-2 073**

Источники: бухгалтерская отчетность АО «РАНП», предоставленная Заказчиком, расчеты оценщика

Выручка

В течение всего рассматриваемого периода выручка у АО «РАНП» отсутствовала.

Себестоимость

В течение рассматриваемого периода себестоимость по основной деятельности имела нулевые значения.

Коммерческие и управленческие расходы

В течение всего анализируемого периода коммерческие расходы у АО «РАНП» отсутствовали.

Управленческие расходы АО «РАНП» в 2016-2017 гг. последовательно существенно снижались: с 359 тыс. руб. в 2016 г. до 350 тыс. руб. в 2017 г.; за 2018 г. управленческие расходы увеличились до 1 614 тыс. руб., за 2019 г. до 3 189 тыс. руб., а за 2020 г. составили 3 143 тыс. руб. За январь-май 2021 г. управленческие расходы компании составили 1 906 тыс. руб.

Прочие доходы и расходы

В 2016-2019 гг. прочие доходы и расходы возрастали и за 2019 г. прочие доходы составили 104 142 тыс. руб., а прочие расходы 103 535 тыс. руб. За 2020 г. прочие доходы составили 63 233 тыс. руб., а прочие расходы – 52 867 тыс. руб. За январь-май 2021 г. прочие доходы составили 20 тыс. руб., а прочие расходы – 187 тыс. руб.

Прибыльность и финансовый результат

В 2016-2020 гг. АО «РАНП» по итогам года генерировало чистую прибыль. Прибыль АО «РАНП» по итогам 2020 г. составила – 8 203 тыс. руб. За январь-май 2021 г. Общество получило чистый убыток в размере 911 тыс. руб.

Значения EBIT в 2016 г. было отрицательным. По результатам 2017 г. значение EBIT впервые за весь анализируемый период стало положительным, и составило 3 782 тыс. руб., за 2018 г. увеличилось до 15 974 тыс. руб., за 2019 г. осталось примерно на том же уровне и составило 15 413 тыс. руб. За 2020 г. значение EBIT составило 7 223 тыс. руб.

7.5.3. Анализ финансовых коэффициентов

Сложившаяся структура активов и пассивов компании, а также финансовые результаты ее хозяйственной деятельности соответствующим образом отразились на показателях, характеризующих ее финансовую устойчивость, ликвидность, рентабельность и деловую активность.

В таблице ниже представлены финансовые коэффициенты, рассчитанные для АО «РАНП».

Таблица 12. Анализ финансовых коэффициентов

Наименование показателя	Рекомендуемое значение	АО «РАНП»						Отрасль					Расчет показателя
		31.12.2016	31.12.2017	31.12.2018	31.12.2019	31.12.2020	01.06.2021	2016 г.	2017 г.	2018 г.	2019 г.	2020 г.	
Показатели ликвидности													
Коэффициент текущей ликвидности	1,5-2,0	н/р	7,26	5,73	4,73	2,39	2,02	1,36	1,14	0,95	1,15	1,16	Оборотные активы / Краткосрочные обязательства
Коэффициент быстрой ликвидности	0,7-1,0	н/р	7,26	5,73	4,73	2,39	2,01	1,35	1,14	0,95	1,14	1,15	(Оборотные активы – Производственные запасы) / Краткосрочные обязательства
Коэффициент абсолютной ликвидности	0,2-0,5	н/р	7,22	5,71	4,71	2,37	1,99	0,64	0,65	0,42	0,46	0,56	Наиболее ликвидные оборотные активы / Краткосрочные обязательства
Показатели финансовой устойчивости													
Коэффициент финансовой независимости (концентрации собственного капитала)	0,4-0,6	1,00	0,86	0,83	0,79	0,81	0,80	0,38	0,37	0,36	0,41	0,44	Собственный капитал / Валюта баланса
Коэффициент финансового рычага (D/E)	0,5-0,7	0,00	0,00	0,00	0,00	0,00	0,00	1,03	1,13	1,22	0,99	0,93	Заемный капитал / Собственный капитал
Коэффициент обеспеченности собственными оборотными средствами	>0,1	1,00	0,86	0,83	0,79	0,58	0,50	-0,33	-0,17	-0,77	-0,80	-0,72	(Собственный капитал - Внеоборотные активы) / Оборотные активы
Показатели деловой активности													
Период оборота производственных запасов, дни	-	н/р	н/р	н/р	н/р	н/р	н/р	2	2	3	5	4	365 / (Операционные расходы / Средняя величина запасов за период)
Период оборота дебиторской задолженности, дни	-	н/р	н/р	н/р	н/р	н/р	н/р	223	278	268	325	487	365 / (Выручка /Средняя величина краткосрочной дебиторской задолженности за период)
Период оборота кредиторской задолженности, дни	-	н/р	17103	9061	6440	7194	8362	127	170	227	181	75	365 / (Операционные расходы / Средняя величина кредиторской задолженности за период)
Показатели рентабельности													
Рентабельность активов	-	0,04%	2,06%	7,14%	6,51%	2,64%	н/р	7,93%	2,29%	-3,18%	7,00%	9,24%	Чистая прибыль / Совокупные активы
Рентабельность собственного капитала	-	0,04%	2,22%	8,45%	8,05%	3,30%	н/р	20,70%	6,07%	н/р	18,06%	21,50%	Чистая прибыль / Собственный капитал
Рентабельность EBITDA	-	н/р	н/р	н/р	н/р	н/р	н/р	н/д	н/д	н/д	н/д	н/д	Прибыль до уплаты налогов, процентов и амортизации / Выручка
Рентабельность EBIT	-	н/р	н/р	н/р	н/р	н/р	н/р	23,27%	9,24%	-6,59%	35,18%	72,25%	Прибыль до уплаты налогов, процентов / Выручка
Рентабельность основной деятельности (рентабельность прибыли от продаж)	-	н/р	н/р	н/р	н/р	н/р	н/р	13,52%	-9,89%	17,68%	28,87%	-68,73%	Прибыль от продаж / Выручка
Рентабельность (маржа) чистой прибыли	-	н/р	н/р	н/р	н/р	н/р	н/р	20,05%	7,48%	-11,01%	31,94%	70,27%	Чистая прибыль / Выручка

Источники: бухгалтерская отчетность АО «РАНП», предоставленная Заказчиком, информационная система «СПАРК», расчеты оценщика

Анализ коэффициентов ликвидности

Коэффициент текущей ликвидности показывает, какую часть текущих обязательств по кредитам и расчетам можно погасить, мобилизовав оборотные средства компании. Иными словами, он позволяет установить, в какой кратности текущие активы покрывают краткосрочные обязательства. Это главный показатель ликвидности.

В 2016 г. у Компании отсутствовали обязательства, в связи с этим коэффициент текущей ликвидности не рассчитывался. В 2017-2020 гг. значения коэффициента находились в диапазоне от 2,36 до 7,26, что выше интервала рекомендуемых значений (1,5-2,0). Среднеотраслевые значения за 2016-2020 гг. (0,95-1,36) в целом соответствовали рекомендуемому диапазону или были несколько ниже его. По состоянию на 01.06.2021 г. коэффициент текущей ликвидности составил 2,02, что свидетельствует о достаточной текущей ликвидности компании на дату оценки.

Коэффициент быстрой ликвидности по смысловому назначению аналогичен коэффициенту текущей ликвидности, однако он показывает способность предприятия погашать краткосрочные долговые обязательства, не полагаясь при этом на реализацию его материально-производственных запасов. За анализируемый период наблюдается схожая ситуация, как и в отношении коэффициента текущей ликвидности. В 2016 г. у Компании отсутствовали обязательства, в связи с этим коэффициент быстрой ликвидности не рассчитывался. В 2017-2020 гг. значения коэффициента находились в диапазоне от 2,39 до 7,26, что существенно выше интервала рекомендуемых значений (0,7-1,0). Среднеотраслевые значения за 2016-2020 гг. (0,95-1,35) превышали рекомендуемый диапазон. По состоянию на 01.06.2021 г. коэффициент быстрой ликвидности составил 2,01, что свидетельствует о достаточной быстрой ликвидности компании на дату оценки.

Коэффициент абсолютной ликвидности показывает, какую часть текущих обязательств по кредитам и расчетам можно погасить, мобилизовав наиболее ликвидные активы компании – денежные средства и краткосрочные финансовые вложения.

В 2016 г. у Компании отсутствовали обязательства, в связи с этим коэффициент абсолютной ликвидности не рассчитывался. В 2017-2020 гг. значения коэффициента находились в диапазоне от 2,37 до 7,22, что существенно выше интервала рекомендуемых значений (0,2-0,5). Среднеотраслевые значения за 2016-2020 гг. (0,42-0,65) превышали либо соответствовали рекомендуемому диапазону. По состоянию на 01.06.2021 г. коэффициент абсолютной ликвидности составил 1,99, что свидетельствует о достаточности высоколиквидных активов в общей структуре оборотных активов АО «РАНП».

Таким образом, АО «РАНП» обладает достаточной ликвидностью по состоянию на дату оценки.

Анализ коэффициентов финансовой устойчивости

На протяжении всего анализируемого периода балансовое значение показателя собственного капитала АО «РАНП» принимало положительное значение. Положительная величина собственного капитала является оптимистичной характеристикой, означающей наличие финансовой устойчивости компании – отсутствие значительной зависимости компании от заемных источников финансирования.

Коэффициент финансовой независимости (концентрации собственного капитала) характеризует долю собственности владельцев предприятия в общей сумме средств, вложенных в его деятельность.

На протяжении 2016-2020 гг., значение коэффициента финансовой независимости составляло от 0,79 до 1,00 и превышало как диапазон рекомендуемых значений (0,4-0,6), так и среднеотраслевые значения за 2016-2020 гг. (0,36-0,44). По состоянию на 01.06.2021 г. значение коэффициента составило 0,80, что свидетельствует о высокой финансовой независимости компании от своих кредиторов.

Коэффициент финансового рычага. В связи с тем, что в течение всего рассматриваемого ретроспективного периода Общество не привлекало долгосрочные и краткосрочные заемные средства, значение коэффициента финансового рычага АО «РАНП» было равно 0,00, что ниже рекомендуемых значений (0,5-0,7), ниже среднеотраслевых значений за 2016-2020 гг. (0,93-1,22) и свидетельствует о финансовой независимости компании.

Коэффициент обеспеченности собственными оборотными средствами показывает, какая часть оборотных активов финансируется за счет собственных средств предприятия. Чем меньше значение коэффициента, тем неустойчивее финансовое состояние компании.

За период 2016-2020 гг. значение коэффициента находилось в диапазоне 0,58-1,00, соответствовало рекомендуемым значениям (>0,1) и было значительно лучше среднеотраслевых значений за 2016-2020 гг., которые принимали отрицательные значения и составляли -0,80 – -0,17. По состоянию на 01.06.2021 г. значение коэффициента также составило 0,50, что свидетельствует о достаточной обеспеченности компании собственными оборотными средствами.

Таким образом, АО «РАНП» имеет высокий уровень финансовой устойчивости, не находится в зависимости от своих кредиторов и имеет низкую величину финансового риска.

Анализ коэффициентов деловой активности

Анализ деловой активности предприятия заключается в исследовании уровней показателей оборачиваемости. Показатели этой группы характеризуют эффективность основной производственной деятельности. В данном случае речь идет, прежде всего, о показателях оборачиваемости активов, так как финансовое положение компании, ее платежеспособность зависят от того, насколько быстро средства, вложенные в активы, превращаются в реальные деньги. Во-вторых, это показатели оборачиваемости обязательств, динамику и значения которых необходимо сопоставлять с оборачиваемостью активов.

В связи с практическим отсутствием у АО «РАНП» операционной деятельности показатели деловой активности не рассчитывались.

Анализ рентабельности

Считается, что устойчивое функционирование предприятия зависит от его способности приносить достаточный объем дохода (прибыли). Эта способность оказывает влияние на его платежеспособность. В целом результативность деятельности любого предприятия может оцениваться с помощью абсолютных и относительных показателей. Относительные показатели практически не подвержены влиянию инфляции, поскольку представляют собой различные соотношения прибыли и вложенного капитала. Экономический смысл показателей рентабельности состоит в том, что они характеризуют прибыль, получаемую с каждого рубля средств (собственных или заемных), вложенных в предприятие.

В связи с практическим отсутствием у АО «РАНП» операционной деятельности показатели рентабельности не рассчитывались.

7.5.4. Выводы финансового анализа

В целом, по результатам исследования финансово-хозяйственной деятельности, полученным по данным бухгалтерской отчетности рассматриваемого предприятия, можно сделать следующие выводы:

1. По состоянию на 01.06.2021 г. величина валюты баланса составила 283 878 тыс. руб. За период с 31.12.2016 г. по 01.06.2021 г. валюта баланса увеличилась на 78 939 тыс. руб., в относительном выражении ее увеличение составило 38,52%. Увеличение валюты баланса АО «РАНП» в части активов произошло, в основном, за счет статьи «Долгосрочные финансовые вложения», а в части пассивов – за счет статьи «Кредиторская задолженность».
2. В течение 2016 г. – 01.06.2021 г. произошли существенные изменения в структуре активов компании. По состоянию на 31.12.2016 г. доля внеоборотных активов составляла 2,10%, оборотных – 97,90% в структуре совокупных активов. По состоянию на 01.06.2021 г. доля внеоборотных активов увеличилась и составила 58,83%, а доля оборотных активов уменьшилась и составила 41,17%. В целом за анализируемый период структура активов компании не соответствует структуре, сложившейся в среднем по отрасли в 2016-2020 гг., где доля внеоборотных активов составляла от 46,57% до 67,60% совокупных активов, а доля оборотных активов находилась в интервале от 32,40% до 53,43%.
3. В составе активов АО «РАНП» наиболее существенную долю занимают долгосрочные финансовые вложения, которые по состоянию на 01.06.2021 г. составляют 58,23% в совокупных активах. Доля краткосрочных финансовых вложений составляет 40,72%. За анализируемый период величина дебиторской задолженности уменьшилась на 96,38%.
4. За период с 31.12.2016 г. по 01.06.2021 г. доля собственного капитала компании заметно уменьшилась. По состоянию на 31.12.2016 г. доля собственного капитала в совокупных пассивах АО «РАНП» составила 100,00%. По состоянию на 01.06.2021 г. доля собственного капитала сократилась и составила 79,56%, соответственно доля заемных средств составила 20,43%. В целом структура пассивов АО «РАНП» не соответствует среднеотраслевой. В 2016-2020 гг. доля собственного капитала в среднем по отрасли составляла от 36,12% до 44,20% величины совокупных пассивов.
5. АО «РАНП» в течение всего рассматриваемого периода не привлекало долгосрочные и краткосрочные заемные средства.

6. В 2016 г. кредиторская задолженность у Компании отсутствовала. В 2017 г. кредиторская задолженность Компании составила 32 800 тыс. руб. В 2018 г. кредиторская задолженность увеличилась до 47 334 тыс. руб., в 2019 г. до 65 200 тыс. руб., а в 2020 г. уменьшилась до 58 703 тыс. руб. По состоянию на 01.06.2021 г. кредиторская задолженность составила 20,41% в совокупных пассивах или 57 948 тыс. руб. в абсолютном выражении. Следует отметить, что в среднем по отрасли в 2016-2020 гг. доля кредиторской задолженности в структуре пассивов составляла от 4,46% до 18,84%.
7. 14.09.2018 г. было внесено изменение в уставный капитал Общества, в следствие чего, по состоянию на дату оценки уставный капитал АО «РАНП» составил 121 423 тыс. руб. Величина собственного капитала компании с 2014 г. несколько увеличилась (на 33 540 тыс. руб.), в относительном выражении увеличение составило 15,87%. Величина собственного капитала компании с 2014 г. несколько увеличилась (на 33 540 тыс. руб.), в относительном выражении увеличение составило 15,87%. При этом по итогам каждого года в период 31.12.2016 г. – 01.06.2021 г. АО «РАНП» имеет нераспределенную прибыль.
8. В течение всего рассматриваемого периода выручка у АО «РАНП» отсутствовала.
9. В течение рассматриваемого периода себестоимость по основной деятельности имела нулевые значения.
10. В течение всего анализируемого периода коммерческие расходы у АО «РАНП» отсутствовали. Управленческие расходы АО «РАНП» в 2016-2017 гг. последовательно существенно снижались: с 359 тыс. руб. в 2016 г. до 350 тыс. руб. в 2017 г.; за 2018 г. управленческие расходы увеличились до 1 614 тыс. руб., за 2019 г. до 3 189 тыс. руб., а за 2020 г. составили 3 143 тыс. руб. За январь-май 2021 г. управленческие расходы компании составили 1 906 тыс. руб.
11. В 2016-2019 гг. прочие доходы и расходы возрастали и за 2019 г. прочие доходы составили 104 142 тыс. руб., а прочие расходы 103 535 тыс. руб. За 2020 г. прочие доходы составили 63 233 тыс. руб., а прочие расходы – 52 867 тыс. руб. За январь-май 2021 г. прочие доходы составили 20 тыс. руб., а прочие расходы – 187 тыс. руб.
12. В 2016-2020 гг. АО «РАНП» по итогам года генерировало чистую прибыль. Прибыль АО «РАНП» по итогам 2020 г. составила – 8 203 тыс. руб. За январь-май 2021 г. Общество получило чистый убыток в размере 911 тыс. руб.
13. На протяжении всего анализируемого периода компания характеризуется достаточной текущей, быстрой и абсолютной ликвидностью.
14. АО «РАНП» имеет высокий уровень финансовой устойчивости, не находится в зависимости от своих кредиторов и имеет низкую величину финансового риска.
15. Показатели деловой активности и рентабельности АО «РАНП» не рассчитывались в связи практическим отсутствием у компании операционной деятельности.

По результатам исследования финансово-хозяйственной деятельности, полученным по данным бухгалтерской отчетности оцениваемого предприятия, можно сделать вывод о том, что АО «РАНП» имеет потенциал для дальнейшего позитивного развития на рынке.

8. Анализ рынка объекта оценки, ценообразующих факторов, а также внешних факторов, влияющих на его стоимость

Настоящий раздел Отчета содержит описание общеэкономической ситуации в России и отрасли, к которой относится оцениваемая компания.

8.1. Анализ общеэкономической ситуации в России

Анализ общеэкономической ситуации в стране является основой для определения общих тенденций и перспектив развития рынка. На основе информации, полученной в результате данного исследования, возможно построение дальнейших прогнозов по развитию исследуемой отрасли и перспектив развития оцениваемой компании.

8.1.1. Основные макроэкономические тенденции

Ситуация в российской экономике по итогам 2020 года[8]

Ситуация в экономике в 2020 г. сложилась лучше, чем ожидалось. Российский ВВП снизился на -3,0% (в оценке от сентября 2020 г.: -3,9%) – меньше, чем ВВП крупнейших стран и мировая экономика в целом. Существенный спад произошел в добыче полезных ископаемых за счет ограничений добычи нефти в рамках сделки ОПЕК+, направленной на поддержку цен на нефть. При этом в ключевых несырьевых отраслях (сельское хозяйство, строительство, обрабатывающая промышленность) выпуск по итогам 2020 г. сохранился на уровне 2019 г. или даже показал небольшой рост. Инвестиции в основной капитал сократились на 1,4% (в прогнозе от сентября ожидали -6,6%) – это первый случай в новейшей российской истории, когда спад инвестиционной активности оказался меньше падения экономики в целом.

Более позитивная, чем ожидалось, ситуация в российской экономике в 2020 г. – это результат, в первую очередь, реализованных мер поддержки экономики. В условиях снижения экономической активности меры Правительства Российской Федерации были направлены на сохранение доходов граждан – как работающих, так и временно оставшихся без работы, семей с детьми. Меры прямой финансовой поддержки включали, в том числе, единовременные выплаты семьям с детьми, расширение выплат пособий по безработице, увеличение минимального размера выплат по больничным листам и упрощение порядка их оформления и другие. Меры поддержки бизнеса в условиях распространения новой коронавирусной инфекции (прямые гранты субъектам МСП, отсрочки и списания по налоговым, страховым и арендным платежам, программы льготного кредитования и др.) были направлены на максимальное снижение текущих издержек бизнеса в целях высвобождения средств на выплату заработных плат.

В начале 2021 г. основные экономические показатели сохраняются вблизи уровней конца 2020 г., однако восстановление экономики пока не завершено.

Основные экономические и социальные показатели Российской Федерации

Основные экономические и социальные показатели Российской Федерации за апрель 2021 г. приведены в таблице ниже.

Таблица 13. Основные экономические и социальные показатели Российской Федерации за апрель 2021 г.

Наименование показателя	Апрель 2021 г.	В % к		Январь-апрель 2021 г. в % к январю-апрелю 2020 г.	Справочно		
		апрелю 2020 г.	марту 2021 г.		апрель 2020 г. в % к		Январь-апрель 2020 г. в % к январю-апрелю 2019 г.
					апрелю 2019 г.	марту 2020 г.	
Валовой внутренний продукт (ВВП), млрд руб.	106 967,5[1)]	97,0[2)]			102,0[3)]		
Индекс промышленного производства		107,2	95,5	101,1	95,3	91,1	100,7

[8] «Сценарные условия, основные параметры прогноза социально-экономического развития Российской Федерации и прогнозируемые изменения цен (тарифов) на товары, услуги хозяйствующих субъектов, осуществляющих регулируемые виды деятельности в инфраструктурном секторе на 2022 год и на плановый период 2023 и 2024 годов», дата публикации 24.04.2021 г., Минэкономразвития России, https://www.economy.gov.ru/material/file/eb793522a934fad1e8c34b61fa0bba70/scenarnye_usloviya_2022.pdf.

Наименование показателя	Апрель 2021 г.	В % к		Январь-апрель 2021 г. в % к январю-апрелю 2020 г.	Справочно		
		апрелю 2020 г.	марту 2021 г.		апрель 2020 г. в % к		Январь-апрель 2020 г. в % к январю-апрелю 2019 г.
					апрелю 2019 г.	марту 2020 г.	
Продукция сельского хозяйства, млрд руб.	365,6	99,9	113,0	100,2	103,1	113,3	103,0
Грузооборот транспорта, млрд т-км, в том числе:	475,3	106,2	99,0	101,9	94,0	97,1	95,6
железнодорожного транспорта	*225,6*	*108,2*	*99,2*	*103,6*	*92,8*	*96,9*	*94,7*
Оборот розничной торговли, млрд руб.	3 080,8	134,7	100,3	105,9	78,0	71,9	98,0
Объем платных услуг населению, млрд руб.	848,2	152,1	97,8	106,2	61,8	66,4	88,8
Инвестиции в основной капитал, млрд руб.	3 133,6[4)]	102,0[5)]			103,5[6)]		
Индекс потребительских цен		105,5	100,6	105,6	103,1	100,8	102,6
Индекс цен производителей промышленных товаров		127,6	102,7	115,0	89,6	92,8	96,1
Общая численность безработных (в возрасте 15 лет и старше), млн чел.	3,9	90,9	96,1	112,5	120,6	123,0	102,0
Численность официально зарегистрированных безработных, млн чел.	1,5	115,4	88,1	в 2,3 раза	163,4	183,7	110,2

1) *Данные за 2020 г. (вторая оценка).*
2) *2020 г. в % к 2019 г.*
3) *2019 г. в % к 2018 г.*
4) *Данные за I кв. 2021 г.*
5) *I кв. 2021 г. в % к I кв. 2020 г.*
6) *I кв. 2020 г. в % к I кв. 2019 г.*

Источник: Федеральная служба государственной статистики (Росстат)

Информация о внешнеторговом обороте и среднемесячной начисленной заработной плате работников организаций приведена в таблице ниже.

Таблица 14. Информация о внешнеторговом обороте и среднемесячной начисленной заработной плате работников организаций

Наименование показателя	Март 2021 г.	В % к		I кв. 2021 г. в % к I кв. 2020 г.	Справочно		
		марту 2020 г.	Февралю 2021 г.		март 2020 г. в % к		I кв. 2020 г. в % к I кв. 2019 г.
					марту 2019 г.	февралю 2020 г.	
Внешнеторговый оборот, млрд долл. США, в том числе:	61,4	121,5	122,3	107,2	87,2	107,1	91,9
экспорт товаров	35,7	119,0	122,0	102,8	81,0	104,5	87,0
импорт товаров	25,7	125,0	122,6	114,2	98,0	111,1	100,9
Среднемесячная начисленная заработная плата работников организаций (номинальная)	55 208	107,7	107,8	107,2	108,6	107,7	108,8
Среднемесячная начисленная заработная плата работников организаций (реальная)		101,8	107,1	101,6	105,9	107,1	106,2

Источник: Федеральная служба государственной статистики (Росстат)

Темпы роста реального ВВП

Россия – крупнейшая страна мира, расположенная в Восточной Европе и Северной Азии. Экономика РФ входит в двадцатку крупнейших экономик в мире. Согласно данным Всемирного Банка, Россия занимает 6 место в рейтинге экономик мира по объему валового внутреннего продукта по паритету покупательной способности.

Темпы роста реального ВВП в России и в мире представлены на рисунке ниже.

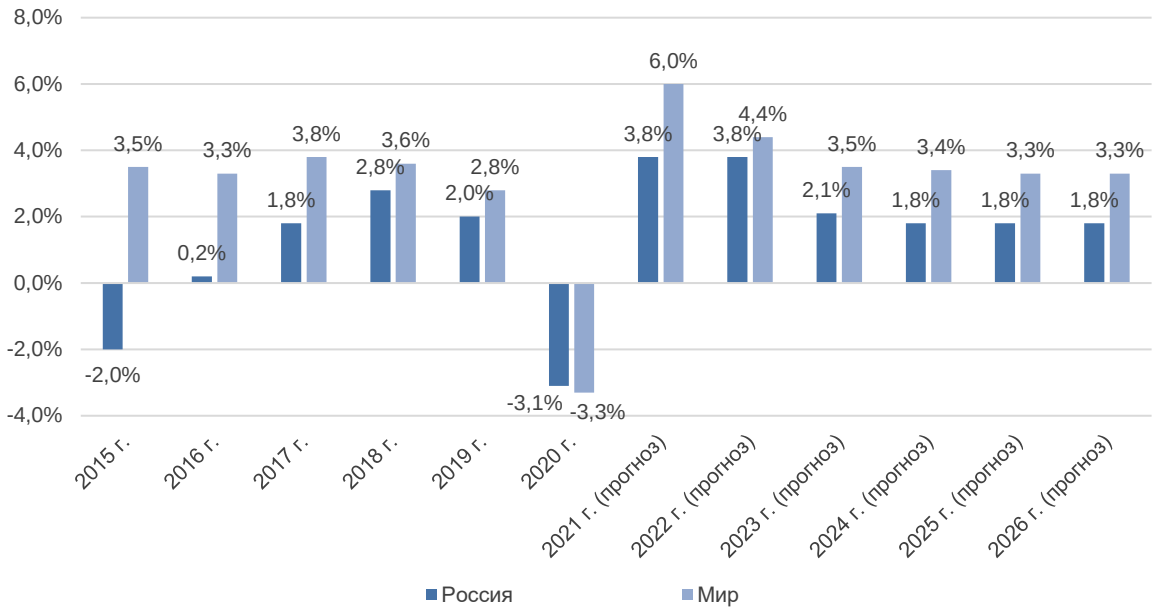

Рисунок 4. Темпы роста реального ВВП в России и в мире, %

Источники: данные Всемирного банка, данные МВФ, https://www.imf.org/external/datamapper/NGDP_RPCH@WEO/WEOWORLD/RUS

Валютный курс[9]

В январе-мае 2021 г. курс долл. США к российскому рублю менялся незначительно: от 72,8170 руб. за 1 долл. США 15 марта 2021 г. до 77,3964 руб. 09 апреля 2021 г. Всего за январь-май 2021 г. курс долл. США уменьшился на 0,8710 руб. за 1 долл. США. Наиболее существенное изменение курса произошло в январе, по итогам которого долл. США прибавил 2,3770 руб. В январе-мае 2021 г. курс евро к российскому рублю менялся незначительно: от 86,7360 руб. за 1 евро 16 марта 2021 г. до 92,4175 руб. 20 апреля 2021 г. Всего за январь-май 2021 г. курс евро уменьшился на 1,1770 руб. за 1 евро. Наиболее существенное изменение курса произошло в феврале, по итогам которого евро уменьшился на 1,9220 руб.

Динамика стоимости бивалютной корзины и цены на нефть марки Brent за январь 2015 г. – май 2021 г. представлена на рисунке ниже.



Рисунок 5. Динамика стоимости бивалютной корзины и цены на нефть марки Brent за январь 2015 г. – май 2021 г.

Источники: Банк России, Investing.com, investfunds.ru

[9] Источники: https://ratestats.com/dollar/2021/; https://ratestats.com/euro/2021/.

Инфляция[10]

Потребительская инфляция в мае 2021 г. ускорилась до 0,74% м/м (апрель: 0,58% м/м), с исключением сезонного фактора – до 0,66% м/м SA (0,51% м/м SA). На показатели годовой инфляции (6,0% г/г в мае после 5,5% г/г в апреле) дополнительное давление оказал эффект низкой базы мая 2020 г., когда рост цен на отдельные товары и услуги сдерживался карантинными ограничениями, направленными на борьбу с распространением новой коронавирусной инфекции.

В мае 2021 г. усилилось действие проинфляционных факторов, связанных, главным образом, с внешнеэкономической конъюнктурой. Рост цен на продовольственные товары на мировых рынках в мае вновь ускорился (4,8% м/м в мае после 1,9% м/м в апреле, по данным Продовольственной и сельскохозяйственной организации (FAO) ООН). Продолжился рост мировых цен и на ряд непродовольственных товаров, включая черные и цветные металлы. Дополнительное влияние на внутреннюю ценовую ситуацию оказало произошедшее в апреле 2021 г. ослабление рубля (укрепление в мае пока не нашло отражения в потребительских ценах).

Продовольственная инфляция в мае 2021 г. составила 0,96% м/м, с исключением сезонного фактора – 0,75% м/м SA (в апреле: 0,75% м/м и 0,52% м/м SA соответственно).

Основное влияние на динамику цен в данном сегменте оказало удорожание плодоовощной продукции: значительно ускорился рост цен на овощи «борщевого набора». Вместе с тем сдерживающее влияние оказало снижение цен на огурцы и помидоры.

В секторе продовольственных товаров за исключением плодоовощной продукции рост цен незначительно замедлился (0,68% м/м против 0,72% м/м в апреле 2021 г.). Давление на ценовую динамику оказал ускоренный рост цен на мясопродукты (преимущественно на свинину), на крупу гречневую, молоко и молочную продукцию. Сдерживающее влияние оказало замедление темпов роста цен на хлеб и хлебобулочные изделия, а также на сахар, несмотря на ухудшение мировой конъюнктуры. В мае 2021 г. снизились цены на отдельные социально значимые товары (яйца, пшено), при этом сезонное снижение цен на яйца в мае было меньше традиционного. В непродовольственном сегменте инфляция ускорилась до 0,74% м/м (0,66% м/м в апреле 2021 г.), с исключением сезонного фактора – до 0,82% м/м SA после 0,68% м/м SA. Сдерживающее воздействие оказало продолжающееся замедление роста цен на бензин до 0,3% м/м после 0,5% м/м в апреле 2021 г. В сегменте непродовольственных товаров за исключением подакцизной продукции значительное влияние на темпы роста цен оказало ускорение роста цен на легковые автомобили и строительные материалы.

В секторе услуг в мае 2021 г. инфляция вернулась на уровень, близкий к показателям января–марта, – 0,44% м/м (после замедления в апреле до 0,22% м/м), с исключением сезонного фактора – 0,31% м/м SA (0,27% м/м SA в апреле). Ускоренный рост цен в секторе услуг, связанных с туризмом (санаторно-оздоровительные и экскурсионные услуги, услуги воздушного транспорта и гостиниц), в мае был обусловлен, в том числе, влиянием сезонного фактора. Кроме того, ускорился рост цен на банковские услуги (преимущественно за счет увеличения платы за пользование потребительским кредитом).

На динамику инфляции в июне 2021 г. продолжат оказывать влияние разнонаправленные факторы: с одной стороны – сохраняющаяся негативная ценовая ситуация на мировом рынке, с другой – стабилизация курса рубля и сезонное поступление на рынок овощей и фруктов.

Индексы потребительских цен и цен производителей промышленных товаров в январе 2014 г. – мае 2021 г. представлены на рисунке ниже.

[10] Источник: Минэкономразвития России, «Картина инфляции. Июнь 2021 года», https://www.economy.gov.ru/material/directions/makroec/ekonomicheskie_obzory/kartina_inflyacii_iyun_2021_goda.html.

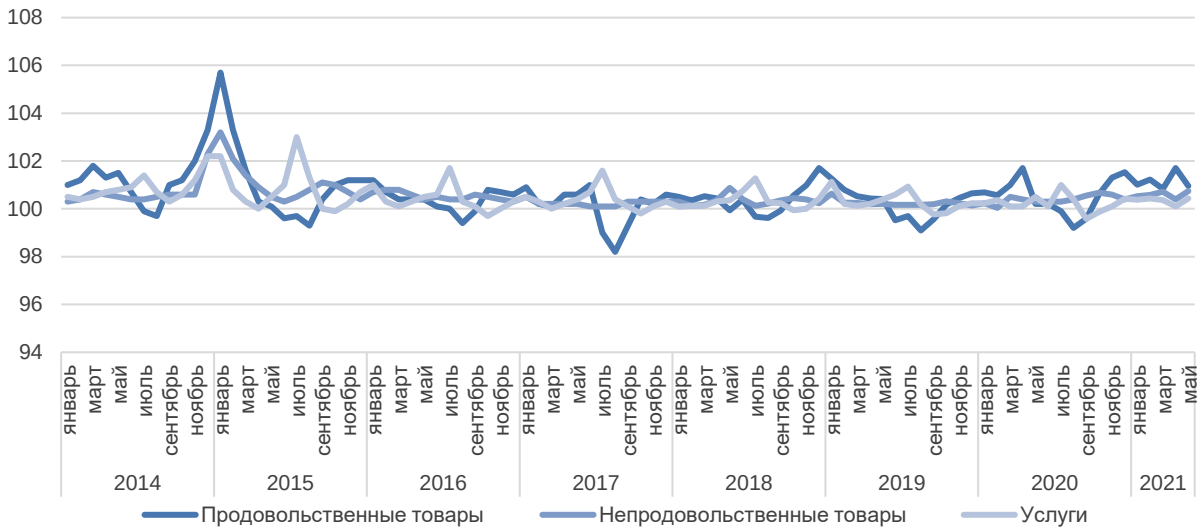

Рисунок 6. Индексы потребительских цен и цен производителей промышленных товаров в январе 2014 г. – мае 2021 г., на конец месяца, % к предыдущему месяцу

Источник: Росстат

Ключевая ставка и средневзвешенные процентные ставки

Ключевая ставка

Ключевая ставка введена Банком России в качестве основного индикатора денежно-кредитной политики 13 сентября 2013 г. Значение в тот период составило 5,50%. Центральный Банк России периодически производит пересмотр ключевой ставки.

В таблице ниже представлена динамика изменения значения ключевой ставки с 2018 г. по дату оценки.

Таблица 15. Динамика изменения значения ключевой ставки с 2018 г. по дату оценки

Значение ключевой ставки	Дата	Источник
7,50%	с 12.02.2018 г.	Информация Банка России от 09.02.2018 г.
7,25%	с 26.03.2018 г.	Информация Банка России от 23.03.2018 г.
7,50%	с 17.09.2018 г.	Информация Банка России от 14.09.2018 г.
7,75%	с 17.12.2018 г.	Информация Банка России от 14.12.2018 г.
7,50%	с 17.06.2019 г.	Информация Банка России от 14.06.2019 г.
7,25%	с 29.07.2019 г.	Информация Банка России от 26.07.2019 г.
7,00%	с 09.09.2019 г.	Информация Банка России от 06.09.2019 г.
6,50%	с 28.10.2019 г.	Информация Банка России от 25.10.2019 г.
6,25%	с 16.12.2019 г.	Информация Банка России от 16.12.2019 г.
6,00%	с 10.02.2020 г.	Информация Банка России от 07.02.2020 г.
5,50%	с 27.04.2020 г.	Информация Банка России от 24.04.2020 г.
4,50%	с 22.06.2020 г.	Информация Банка России от 19.06.2020 г.
4,25%	с 27.07.2020 г.	Информация Банка России от 24.07.2020 г.
4,50%	с 22.03.2021 г.	Информация Банка России от 19.03.2021 г.
5,00%	с 26.04.2021 г.	Информация Банка России от 23.04.2021 г.

Совет директоров Банка России 23 апреля 2021 года принял решение повысить ключевую ставку на 50 б. п., до 5,00% годовых.[11]

[11] Источник: пресс-релиз ЦБ РФ, https://www.cbr.ru/press/keypr/.

Средневзвешенные процентные ставки

В нижеследующей таблице представлены сложившиеся в марте 2021 г.[12] средневзвешенные процентные ставки по привлеченным депозитам и предоставленным кредитам.

Таблица 16. Средневзвешенные процентные ставки в марте 2021 г., % годовых

Наименование	до 30 дней	от 31 до 90 дней	от 91 до 180 дней	от 181 дня до 1 года	до 1 года	от 1 года до 3 лет	свыше 3 лет	свыше 1 года
Депозиты нефинансовых организаций, привлеченные кредитными организациями в рублях	3,33%	4,00%	4,40%	4,86%	3,38%	5,15%	5,07%	5,15%
Депозиты нефинансовых организаций, привлеченные кредитными организациями в долл. США	0,15%	0,35%	0,59%	0,70%	0,20%	1,09%	-	1,09%
Депозиты нефинансовых организаций, привлеченные кредитными организациями в евро	-	-	0,28%	0,31%	0,29%	0,46%	-	0,46%
Кредиты, предоставленные нефинансовым организациям в рублях	4,70%	7,33%	7,49%	6,73%	6,03%	7,38%	6,58%	6,98%
Кредиты, предоставленные нефинансовым организациям в долл. США	1,53%	3,48%	4,32%	4,09%	3,78%	4,59%	4,16%	4,24%
Кредиты, предоставленные нефинансовым организациям в евро	-	2,86%	4,02%	3,10%	3,33%	3,11%	3,18%	3,11%

Источник: ЦБ РФ, «Статистический бюллетень Банка России», №05 (336), 2021 г., https://cbr.ru/Collection/Collection/File/35377/Bbs2105r.pdf

Рейтинги инвестиционной привлекательности России

Суверенные кредитные рейтинги отражают мнение рейтингового агентства относительно будущей способности и готовности суверенных правительств своевременно и в полном объеме выполнять свои долговые обязательства.

В таблице ниже представлена информация о суверенном кредитном рейтинге России наиболее влиятельных международных рейтинговых агентств: Standard & Poor's (S&P), Fitch Ratings, Moody's Investors Service.

Таблица 17. Суверенный кредитный рейтинг России

Агентство	Рейтинг	Дата обновления	Предыдущий рейтинг
Standard and Poor's	BBB- (стабильный)	15.01.2021 г.	BBB- (стабильный)
Fitch Ratings	BBB (стабильный)	05.02.2021 г.	BBB (стабильный)
Moody's Investors Service	Baa3 (стабильный)	08.02.2019 г.	Ba1 (позитивный)

Источники: данные пресс-релизов рейтинговых компаний Standard and Poor's, Fitch Ratings, Moody's Investors Service, анализ оценщиков

8.1.2. Прогноз основных макроэкономических показателей

В настоящем разделе представлен прогноз основных макроэкономических показателей на базе документа Минэкономразвития России «Среднесрочный прогноз социально-экономического развития Российской Федерации до 2024 года»[13], опубликованного 24.04.2021 г., по базовому и консервативному сценариям.

Таблица 18. Динамика основных макроэкономических показателей по базовому (Б) и консервативному (К) сценариям

Наименование показателя	Вар	2020 г.	2021 г.	2022 г.	2023 г.	2024 г.
		факт	прогноз			
Реальный прирост ВВП, %	Б	-3,0	2,9	3,2	3,0	3,0
	К		2,7	2,9	2,5	2,5
Индекс потребительских цен (на конец года), в %	Б	4,9	4,3	4,0	4,0	4,0
	К		4,7	3,7	4,0	4,0

[12] Данные по состоянию на март 2021 г. использованы как наиболее актуальные данные на дату составления анализа общеэкономической ситуации в России.

[13] Источник: Минэкономразвития России, https://www.economy.gov.ru/material/directions/makroec/prognozy_socialno_ekonomicheskogo_razvitiya/scenarnye_usloviya_osnovnye_parametry_prognoza_socialno_ekonomicheskogo_razvitiya_rf_na_2022_god_i_na_planovyy_period_2023_i_2024_godov.html.

Наименование показателя	Вар	2020 г.	2021 г.	2022 г.	2023 г.	2024 г.
		факт	прогноз			
Индекс потребительских цен (среднегодовой), %	Б	3,4	5,2	3,8	4,0	4,0
	К		5,4	3,9	4,0	4,0
Цены на нефть Urals (мировые), долл. США/барр.	Б	41,4	60,3	56,2	54,8	54,2
	К		58,6	52,7	50,9	48,9
Курс доллара США (среднегодовой), руб.	Б	71,9	73,3	71,8	72,6	73,6
	К		73,7	73,2	74,6	76,1
Номинально начисленная среднемесячная заработная плата на одного работника, руб.	Б	51 083	54 844	58 221	62 068	66 174
	К		54 758	58 009	61 610	65 497
Темп прироста номинальной заработной платы, %	Б	6,0	7,4	6,2	6,6	6,6
	К		7,2	5,9	6,2	6,3
Темп прироста реальной заработной платы, %	Б	2,5	2,0	2,3	2,5	2,5
	К		1,7	2,0	2,2	2,2

Источник: Минэкономразвития России

8.1.3. Действующая система налогообложения

Ниже в рамках данного раздела будут рассмотрены основные налоги, уплачиваемые российскими организациями в соответствии с действующим законодательством РФ.

Налог на прибыль организации

Информация о налоге на прибыль организаций приведена в таблице ниже.

Таблица 19. Налог на прибыль организаций

Объект налогообложения	Порядок определения налога	Срок, с которого действует налоговая ставка	Размер налоговой ставки
Прибыль, полученная организациями. Для российских организаций – это доходы, уменьшенные на величину расходов, которые определяются в соответствии с Главой 25 НК РФ	Налог определяется путем умножения налоговой базы на ставку налога	01.01.2009 г.	20%

Источник: п. 1 ст. 284 НК РФ

Законами субъектов РФ для отдельных категорий налогоплательщиков ставка налога, зачисляемого в бюджеты субъектов РФ, может быть уменьшена до 12,5%.

Статьей 284 НК РФ установлены также ставки налога по отдельным видам доходов и операций, осуществляемых налогоплательщиками:

- по доходам, полученным в виде дивидендов (0%, 13% и 15%);
- по доходам, полученным в виде процентов по государственным и муниципальным ценным бумагам (15%, 9% и 0%).

В соответствии со ст. 283 НК РФ (Часть вторая), налогоплательщики, понесшие убыток (убытки), исчисленный в соответствии с Главой 25 НК РФ, в предыдущем налоговом периоде или в предыдущих налоговых периодах, вправе уменьшить налоговую базу текущего налогового периода на всю сумму полученного ими убытка или на часть этой суммы (перенести убыток на будущее).

Начиная с 1 января 2017 г. размер переносимого убытка по налогу на прибыль временно ограничен. В отчетные и налоговые периоды с 1 января 2017 г. по 31 декабря 2021 г. базу нельзя уменьшать на сумму убытков прошлых периодов больше, чем на 50% (п. 2.1 ст. 283 НК РФ).[14] Это нововведение не затрагивает базу, к которой применяются некоторые специальные ставки по налогу на прибыль. Например, ставки для организаций – участников региональных инвестиционных проектов.

Изменения касаются убытков, понесенных за налоговые периоды, начинающиеся с 1 января 2007 г.

[14] Источник: Федеральный закон от 30.11.2016 г. №401-ФЗ.

Налог на добавленную стоимость

Информация о налоге на добавленную стоимость приведена в таблице ниже.

Таблица 20. Налог на добавленную стоимость

Операции, облагаемые по указанной налоговой ставке	Налоговая ставка
Реализация товаров (работ, услуг) установленных в пп. 1-10 п. 1 ст. 164 НК РФ	0,00%
Реализация:	10,00%
– продовольственных товаров по перечню;	
– товаров для детей по перечню;	
– периодических печатных изданий (за исключением имеющих рекламный или эротический характер);	
– книжной продукции, связанной с образованием, наукой и культурой (за исключением имеющей рекламный и эротический характер);	
– реализация медицинских товаров отечественного и зарубежного производства	
Расчетный метод:	-
– при получении денежных средств, связанных с оплатой товаров (работ, услуг), предусмотренных ст. 162 НК РФ;	
– при получении оплаты, частичной оплаты в счет предстоящих поставок товаров (выполнения работ, оказания услуг), передачи имущественных прав, предусмотренных п. 2-4 ст. 155 НК РФ;	
– при удержании налога налоговыми агентами в соответствии с п. 1-3 ст. 161 НК РФ;	
– при реализации имущества, приобретенного на стороне и учитываемого с налогом в соответствии с п. 3 ст. 154 НК РФ;	
– при реализации сельскохозяйственной продукции и продуктов ее переработки в соответствии с п. 4 ст. 154 НК РФ;	
– при передаче имущественных прав в соответствии с п. 2-4 ст. 155 НК РФ;	
– в иных случаях, когда в соответствии с НК РФ сумма налога должна определяться расчетным методом	
– в случаях, не указанных выше	20,00%[15]
– при ввозе товаров на таможенную территорию Российской Федерации	10,00%
	20,00%

Источник: ст. 164 НК РФ, ФЗ №303 от 03.08.2018 г.

С 1 января 2019 г. ставка налога на добавленную стоимость увеличилась с 18% до 20%.

[15] В соответствии с Федеральным законом от 03.08.2018 г. № 303-ФЗ «О внесении изменений в отдельные законодательные акты Российской Федерации о налогах и сборах» с 01.01.2019 г. ставка НДС повышается с 18% до 20%.

Страховые взносы в государственные внебюджетные фонды

Таблица 21. Страховые взносы в государственные внебюджетные фонды

Налоговая база на каждое физическое лицо нарастающим итогом с начала года	Страховые взносы на обязательное пенсионное страхование в Пенсионный фонд России (ПФР)	Страховые взносы на обязательное социальное страхование в случае временной нетрудоспособности и в связи с материнством в ФСС России	Страховые взносы на обязательное медицинское страхование в фонды обязательного медицинского страхования (ФФОМС и ТФОМС)	Итого
2020 г.				
В пределах установленной предельной величины базы для начисления страховых взносов 912 тыс. руб. (ФСС), 1 292 тыс. руб. (ПФР)[16]	22,00%	2,90%	5,10%	30,00%
Свыше установленной предельной величины базы для начисления страховых взносов	10,00%	0,00%	5,10% (предельная величина не установлена)	15,10%
2021 г.				
В пределах установленной предельной величины базы для начисления страховых взносов 966 тыс. руб. (ФСС), 1 465 тыс. руб. (ПФР)[17]	22,00%	2,90%	5,10%	30,00%
Свыше установленной предельной величины базы для начисления страховых взносов	10,00%	0,00%	5,10% (предельная величина не установлена)	15,10%

Источник: ст. 425 НК РФ, ФЗ №306 от 03.08.2018 г.

В соответствии с Налоговым кодексом Российской Федерации (часть вторая) от 05.08.2000 г. №117-ФЗ (ред. от 18.07.2017 г.) предельная величина базы для исчисления страховых взносов на обязательное пенсионное страхование подлежит ежегодной индексации с 1 января соответствующего года и устанавливается с учетом определенного на соответствующий год размера средней заработной платы в Российской Федерации, увеличенного в двенадцать раз, и следующих применяемых к нему повышающих коэффициентов на соответствующий календарный год: в 2020 г. – 2,2; в 2021 г. – 2,3. База для исчисления страховых взносов на обязательное пенсионное страхование и база для исчисления страховых взносов на обязательное социальное страхование на случай временной нетрудоспособности и в связи с материнством имеет предельную величину, после которой страховые взносы не взимаются. Исключение составляют страховые взносы в отношении лиц, производящим выплаты и иные вознаграждения физическим лицам, при применении тарифа страховых взносов на обязательное пенсионное страхование в размере 22%, в этом случае страховыми взносами также облагаются выплаты сверх установленной предельной величины базы страховых взносов на обязательное пенсионное страхование в размере 10% сверх указанной величины.

[16] Источник: Проект Постановления Правительства РФ от 18.09.2019 г. «О предельной величине базы для исчисления страховых взносов на обязательное социальное страхование на случай временной нетрудоспособности и в связи с материнством и на обязательное пенсионное страхование с 1 января 2020 г.».
[17] Источник: Проект Постановления Правительства РФ от 26.11.2020 г. «О предельной величине базы для исчисления страховых взносов на обязательное социальное страхование на случай временной нетрудоспособности и в связи с материнством и на обязательное пенсионное страхование с 1 января 2021 г.».

Налог на имущество организации

Согласно главе 30 НК РФ, объектами налогообложения для российских организаций признается недвижимое имущество (в том числе имущество, переданное во временное владение, в пользование, распоряжение, доверительное управление, внесенное в совместную деятельность или полученное по концессионному соглашению), учитываемое на балансе в качестве объектов основных средств в порядке, установленном для ведения бухгалтерского учета, если иное не предусмотрено статьями 378, 378.1 и 378.2 НК РФ.[18]

Не признаются объектами налогообложения:[19]

- земельные участки и иные объекты природопользования (водные объекты и другие природные ресурсы);
- имущество, принадлежащее на праве оперативного управления федеральным органам исполнительной власти и федеральным государственным органам, в которых законодательством Российской Федерации предусмотрена военная и (или) приравненная к ней служба, используемое этими органами для нужд обороны, гражданской обороны, обеспечения безопасности и охраны правопорядка в Российской Федерации;
- объекты, признаваемые объектами культурного наследия (памятниками истории и культуры) народов Российской Федерации федерального значения в установленном законодательством Российской Федерации порядке;
- ядерные установки, используемые для научных целей, пункты хранения ядерных материалов и радиоактивных веществ и хранилища радиоактивных отходов;
- ледоколы, суда с ядерными энергетическими установками и суда атомно-технологического обслуживания;
- космические объекты;
- суда, зарегистрированные в Российском международном реестре судов.

Налоговые ставки устанавливаются законами субъектов Российской Федерации и не могут превышать 2,2%, если иное не предусмотрено настоящей статьей.[20] В отношении объектов недвижимого имущества, налоговая база в отношении которых определяется как кадастровая стоимость, налоговая ставка не может превышать 2%.

Допускается установление дифференцированных налоговых ставок в зависимости от категорий налогоплательщиков и (или) имущества, признаваемого объектом налогообложения.

Налоговые ставки, определяемые законами субъектов Российской Федерации в отношении железнодорожных путей общего пользования и сооружений, являющихся их неотъемлемой технологической частью, не могут превышать в 2019 году – 1,3%, в 2020 году – 1,6%. Перечень имущества, относящегося к указанным объектам, утверждается Правительством Российской Федерации.

В случае, если налоговые ставки не определены законами субъектов Российской Федерации, налогообложение производится по налоговым ставкам, указанным в ст. 380 НК РФ. Налоговые ставки, установленные законами Республики Крым и города федерального значения Севастополя, не могут быть повышены в течение пяти последовательных налоговых периодов начиная с налогового периода, с которого применяется налоговая ставка.

8.1.4. Краткие выводы

Согласно данным Всемирного Банка, Россия занимает 6 место в рейтинге экономик мира по объему валового внутреннего продукта по паритету покупательной способности. Объем ВВП за 2020 г., по второй оценке Росстата, составил 106 967,5 млрд руб.

В апреле 2021 г. годовая инфляция замедлилась до 5,5% г/г (5,8% г/г в марте), что совпало с предварительными оценками Минэкономразвития России. В помесячном выражении инфляция замедлилась до 0,58% м/м (после 0,66% м/м в марте), с исключением сезонного фактора – до 0,49% м/м SA (0,52% м/м SA месяцем ранее).

Ключевая ставка по состоянию на дату оценки составляет 5,00%.

Наиболее влиятельными международными рейтинговыми агентствами России присвоены рейтинги инвестиционной привлекательности: 15.01.2021 г. Standard and Poor's присвоило рейтинг BBB- (прогноз стабильный); 05.02.2021 г. Fitch Ratings присвоило рейтинг BBB (прогноз стабильный); 08.02.2019 г. Moody's Investors Service присвоило рейтинг Baa3 (прогноз стабильный).

[18] Согласно ФЗ №302-ФЗ от 03.08.2018 г. движимое имущество организации не облагается налогом.
[19] Источник: ст. 374 НК РФ.
[20] Источник: ст. 380 НК РФ.

8.2. Анализ рынка объекта оценки и обоснование значений или диапазонов значений ценообразующих факторов

Поскольку объектом оценки является 1 (одна) обыкновенная именная бездокументарная акция в составе 100% пакета Акционерного общества «РАНП», оценщиком в рамках настоящего раздела Отчета проведен анализ ценообразующих факторов, которые определяют курс ценных бумаг.

Акция – эмиссионная ценная бумага, закрепляющая права ее держателя (акционера) на получение части прибыли акционерного общества в виде дивидендов, на участие в управлении и на часть имущества, остающегося после его ликвидации. Акция является именной ценной бумагой.[21]

8.2.1. Структура рынка ценных бумаг[22]

Рынок ценных бумаг – это сложная структура, имеющая много характеристик и поэтому его нужно рассматривать с разных сторон.

В зависимости от стадии обращения ценной бумаги различают **первичный и вторичный** рынки. **Первичный** – это рынок, обеспечивающий выпуск ценной бумаги в обращение. Это ее первое появление на рынке. **Вторичный** – это рынок, на котором обращаются ранее выпущенные ценные бумаги. Это совокупность любых операций с этими бумагами, в результате чего осуществляется постоянный переход права собственности на них.

Структура рынка ценных бумаг представлена на рисунке ниже.



Рисунок 7. Структура рынка ценных бумаг

Источник: http://www.grandars.ru/student/finansy/rynok-cennyh-bumag.html

В зависимости от уровня регулируемости рынки ценных бумаг делятся на **организованные** и **неорганизованные**. На первых – обращение ценных бумаг происходит по твердо установленным правилам, на втором – участники рынка договариваются практически по всем вопросам.

В зависимости от места торговли различают **биржевой** и **внебиржевой** рынок ценных бумаг.

- биржевой рынок – это торговля ценными бумагами, организованная на фондовых биржах;
- внебиржевой рынок – это торговля ценными бумагами без посредничества фондовых бирж.

Большинство видов ценных бумаг, кроме акций, обращается вне бирж. Если биржевой рынок по своей сути всегда есть организованный рынок, то внебиржевой рынок может быть, как организованным, так и неорганизованным («уличным», «стихийным»). По состоянию на дату оценки в странах с развитой рыночной экономикой имеется только организованный рынок ценных бумаг, который представлен либо фондовыми биржами, либо внебиржевыми системами электронной торговли.

В зависимости от типа торговли рынок ценных бумаг существует в двух основных формах: публичный и компьютеризированный.

Публичный (голосовой) рынок – это традиционная форма торговли ценными бумагами, при которой продавцы и покупатели ценных бумаг (обычно в лице фондовых посредников) непосредственно встречаются в определенном месте, где происходит публичный, гласный торг (как в случае биржевой торговли), или ведутся закрытые торги, переговоры, которые по каким-либо причинам не подлежат широкой огласке.

Компьютеризированный рынок – это разнообразные формы торговли ценными бумагами на основе использования компьютерных сетей и современных средств связи. Для него характерны:

- отсутствие физического места встречи продавцов и покупателей; компьютеризированные торговые места располагаются непосредственно в офисах фирм, торгующих ценными бумагами, или непосредственно у их продавцов и покупателей;

[21] Источник: Федеральный закон «О рынке ценных бумаг» от 22.04.1996 г. №39-ФЗ, статья 2.
[22] Источник: http://www.grandars.ru/student/finansy/rynok-cennyh-bumag.html.

- отсутствие публичного характера процесса ценообразования, автоматизация процесса торговли ценными бумагами;
- непрерывность во времени и пространстве процесса торговли ценными бумагами.

В зависимости от сроков, на которые заключаются сделки с ценными бумагами, рынок ценных бумаг подразделяется на кассовый и срочный.

Кассовый рынок (рынок «спот», рынок «кэш») – это рынок немедленного исполнения заключенных сделок. При этом чисто технически это исполнение может растягиваться на срок до одного-трех дней, если требуется поставка самой ценной бумаги в физическом виде.

Срочный рынок ценных бумаг – это рынок с отсроченным, обычно на несколько недель или месяцев, исполнением сделки.

Наибольших размеров достигает кассовый рынок ценных бумаг. Срочные контракты на ценные бумаги в основном заключаются на рынке производных инструментов.

В зависимости от инструментов, обращаемых на рынке, его делят на:

- **денежный** – срок обращения инструментов на этом рынке не более одного года (вексель, чек, банковский сертификат, краткосрочные облигации);
- **рынок капиталов** (инвестиционный рынок) – срок обращения инструментов более одного года (акции, среднесрочные и долгосрочные облигации).

8.2.2. Ценообразующие факторы, определяющие стоимость ценных бумаг[23]

На стоимость ценных бумаг неоднозначно и противоречиво влияет значительное количество факторов. Теория пока не разрешила эту проблему. Тем не менее, условно можно выделить такие группы факторов, которые определяют курс ценных бумаг как чисто субъективные, объективные, спекулятивные.

Среди субъективных факторов можно выделить две подгруппы:

- факторы, действующие на уровне отдельного выпуска акций и облигаций, т. е. на микроуровне;
- факторы, действующие на уровне группы выпусков или на всем фондовом рынке, т. е. на макроуровне.

Субъективные факторы, влияющие на курсы акций, неоднородны по своему характеру, поскольку среди них есть:

- факторы, связанные с техническими аспектами функционирования фондового рынка. Технические аспекты функционирования фондовых рынков свидетельствуют о том, что важное значение для движения курсов акций имеют объем рынка ценных бумаг, масштабы деятельности биржевых посредников, техническая оснащенность фондовой торговли. В целом, чем больше объем фондового рынка и чем лучше его оснащенность (выше технологии организации торговли), тем ниже риск инвестиционной деятельности. Однако даже при большом доверии к биржевому механизму любые технические ошибки в котировках акций и сбой в системе могут привести к непредсказуемым результатам, не имеющим ничего общего с реальным положением дел в экономике и на фондовом рынке;
- факторы, связанные с применяемой методикой анализа ценных бумаг и прогнозированием их динамики. Используемая методика анализа ценных бумаг и прогнозирования их динамики влияет на курс ценных бумаг тем, что в каждый данный момент курсы акций и облигаций определяются реальным положением дел в компании (фирме) и экономике в целом, а также ожиданиями изменения курса. В этой связи огромное внимание инвесторами уделяется анализу и прогнозированию котировок, поскольку в условиях существования различных школ анализа («фундаментальный» и «технический») и множества теорий биржевой игры появляется большое количество рецептов инвестиционной деятельности. Но ни одна из теорий не может дать точного ответа на вопрос о том, каким будет курс ценных бумаг завтра, послезавтра, через месяц и т. д. Тем не менее, инвесторы в надежде оказаться в выигрыше постоянно пытаются отыскать такой ответ, в том числе и путем использования разных методик;
- факторы, отражающие позиции и мнения отдельных лиц. Точка зрения отдельных лиц (личностный фактор) воздействует на курс ценных бумаг через:
  - склонность отдельных биржевиков и инвестиционных дельцов к использованию конфиденциальной информации, что может вести к субъективному повышению или понижению курсов ценных бумаг;

[23] Источник: Тарасов В. И. Деньги, кредит, банки: учебное пособие. – Минск: Мисанта, 2003 г.

- заявления финансовых деятелей, пользующихся доверием у инвесторов;
- наличие в дирекции или правлении той или иной компании (фирмы) какого-либо лица, имеющего большой авторитет или известного как изворотливого дельца и махинатора и т. п.

Объективные факторы также действуют на микро- и макроуровне. Объективные факторы, действующие на макроуровне, сводятся по сути дела к параметрам состояния действительного капитала, лежащего в основе конкретного выпуска ценных бумаг.

В данном случае во внимание принимается:

- финансовое состояние и солидность фирмы-эмитента (этот параметр влияет в первую очередь на степень риска вложений, поскольку чем лучше финансовое состояние фирмы, тем «безопаснее» инвестирование в ее ценные бумаги);
- величина фирмы (этот параметр влияет главным образом на ликвидность ценных бумаг, поскольку чем больше их в обращении, тем, как правило, выше их ликвидность);
- текущая прибыль компании, которая определяет величину дивидендов;
- перспективность отрасли, в которой действует конкретная фирма (в отраслях высоких технологий и других перспективных отраслях возникает своеобразный «отложенный спрос» на дивиденды, поскольку инвесторы ориентируются не на величину дивидендных выплат, а на ожидаемый в перспективе прирост цены акций, т. е. на выигрыш от курсовой разницы);
- специфические условия деятельности каждой фирмы.

Объективные факторы, действующие на макроуровне, состоят из факторов, характеризующих общее состояние экономики страны (в некоторых случаях – мировой экономики) и должны отражать:

- устойчивость, сбалансированность и перспективу роста экономики, надежность финансовой системы (степень риска вложений);
- размеры денежных накоплений и сбережений, величину государственного долга (ставку ссудного процента);
- конъюнктуру товарных рынков, рынков золота, недвижимости и т. п. (сопоставление с альтернативными сферами приложения средств);
- темпы экономического роста, инфляции (доходность);
- масштабы производства акционерных предприятий, степень использования ими ценных бумаг для привлечения средств (ликвидность);
- межгосударственные переливы капиталов, состояние платежных балансов и валютной системы (весь комплекс параметров);
- государственное регулирование экономики.

Таким образом, важное значение для курсов ценных бумаг имеет комплекс факторов, характеризующих состояние действительного капитала компании-эмитента, капитальных ресурсов страны, капитальных ресурсов мировой экономики. Однако следует учитывать, что фондовый рынок представляет собой сектор фиктивного капитала. Поэтому влияние специфических условий рынка ценных бумаг иногда оказывается более мощным, чем действие объективных факторов.

Так, в США в 80-х гг. XX столетия рост курсов акций настолько опережал рост реального капитала, что к концу десятилетия размеры фиктивного капитала не имели ничего общего с объемом действительного капитала, лежащего в его основе, т. е. существенное значение для цены фондовых бумаг имеют особые биржевые факторы: спекулятивные и субъективные.

Спекулятивные факторы занимают особое, промежуточное место в ряду объективных и субъективных факторов, поскольку спекуляция не связана напрямую с состоянием действительного капитала, и поэтому ее нельзя отнести к объективным факторам. Для рынка ценных бумаг спекуляция является такой же объективной и важной формой операции, как обычная торговля для рынка товаров.

Биржевая спекуляция сама по себе создает базу для своего дальнейшего развития в силу того, что ценообразующие факторы, зависящие от воспроизводственного процесса, могут не проявляться в курсе данной ценной бумаги, если спекулянты активно используют ее для своих операций.

Специфика воздействия спекулятивных факторов на курсы ценных бумаг состоит в том, что они смещают комплекс ценообразующих факторов с объективных условий воспроизводственного процесса в сторону процесса ожиданий. Иными словами, из-за наличия на фондовых рынках большого объема спекулятивных капиталов биржевой курс определяется уже не просто состоянием действительного капитала, а в значительной мере ожиданиями изменения курса. При этом первостепенное значение имеет не размер дивиденда и процента, а возможность выигрыша на курсовой разнице.

8.2.3. Основные показатели и тенденции на российском фондовом рынке[24]

Состояние фондового рынка России

Практически все сегменты российского финансового рынка по итогам 2020 года продемонстрировали уверенный рост. К этому привело как повышение цен рыночных активов, так и увеличение объема предложения финансовых инструментов на рынке (включая кредиты).

Контрциклическая политика Банка России явилась одним из драйверов восстановления экономической активности во втором полугодии 2020 года. Немаловажную роль в этом сыграл финансовый сектор, который стал проводником смягчения политики. К тому же сам финансовый сектор в 2020 году вырос на 7,9% в реальном выражении, замедлив темпы падения российского ВВП.

Вопреки вызовам 2021 года активы финансовых организаций продолжили тенденцию последних лет и выросли, достигнув уровня в 126,3 трлн руб. (118,5% к уровню ВВП).

Развитием тенденции 2019 года стал рост вложений физических лиц в финансовые инструменты через брокеров. Снижение процентных ставок по банковским депозитам явилось ключевой причиной поиска населением потенциально более доходных альтернатив. Кроме того, высокие реализованные доходы по вложениям в рыночные инструменты в предыдущие периоды и упрощение процесса приобретения таких инструментов за счет цифровизации продаж и развития мобильных приложений также стимулировали увеличение вложений физических лиц в альтернативные инструменты в 2020 году.

Рост активов профучастников – некредитных финансовых организаций и управляющих компаний (без учета активов под их управлением) также отражает возросший интерес населения к альтернативным банковским депозитам – инструментам с более высокой доходностью, предлагаемым профучастниками. Так, на фоне повышенной активности розничных инвесторов в 2020 году обороты профучастников на фондовом рынке достигли максимальных значений, а доля розничных инвесторов в структуре торгов составила 47%. Впервые пришедшие на рынок инвесторы активно интересовались российскими и иностранными акциями, а также облигациями иностранных эмитентов.

По итогам марта 2021 г. наблюдался рост фондового рынка во всех отраслях, кроме транспортной. На фоне обсуждения санкционной тематики в прессе в течение нескольких дней во второй половине марта отмечалось небольшое ухудшение фондовых индексов. Однако в итоге за март индексы МосБиржи и РТС выросли на 5,8% и 4,6% соответственно. Наибольший вклад в рост фондового рынка в марте внесли нефтегазовая и банковская отрасли, индексы которых выросли на 9,2%. Кроме того, значимый рост продемонстрировали металлодобывающая отрасль (5,4%) и ретейл (4%). Остальные отраслевые индексы, помимо транспорта (-0,8%), выросли не более чем на 1%.

В марте 2021 г. наблюдался рост доходностей по всей кривой доходностей ОФЗ, в среднем на 32 базисных пункта. Доля вложений нерезидентов на счетах иностранных депозитариев в НРД в общем объеме рынка ОФЗ в марте снизилась на 1,7% и на конец месяца составила 20,2%. На аукционах в марте был размещен больший объем ОФЗ, чем в феврале 2021 г. (562,6 млрд руб. или 56,3% от плана на I квартал против 150,7 млрд руб. или 15,1% от плана на I квартал соответственно).

Иностранные участники в марте 2021 г. продолжили покупать валюту на внутреннем рынке. В совокупности дочерние иностранные банки и нерезиденты купили за месяц валюты на 57 млрд руб. в рублевом эквиваленте. Нерезиденты на валютных свопах снизили короткую позицию по валюте на 2 млрд долл. США. Наибольший выход из российского рынка наблюдался в отдельные дни с повышенной волатильностью в связи с геополитическими рисками.

Кросс-валютный спред по рублю не расширялся в марте более чем на 60 б. п., а к концу месяца и вовсе заметно сузился. Вмененные рублевые ставки на валютных свопах за месяц несколько выросли вдоль всей кривой.

Население также покупало иностранную валюту в крупнейших российских банках и на МосБирже через брокеров-НФО4 (463 млн долл. США). При этом в конце марта на фоне ослабления рубля население перешло к нетто-продажам валюты (около 572 млн долл. США с 18.03.2021 г. по 31.03.2021 г.), что также отразилось на динамике валютных средств клиентов в банковском секторе.

[24] Источники: Банк России, «Обзор рисков финансовых рынков, январь 2021 г.», https://www.cbr.ru/Collection/Collection/File/31992/ORFR_2021-01.pdf; : Банк России, «Обзор рисков финансовых рынков, февраль 2021 г.», http://www.cbr.ru/Collection/Collection/File/32076/ORFR_2021-02.pdf; Банк России, «Обзор рисков финансовых рынков, март 2021 г.», https://www.cbr.ru/Collection/Collection/File/32191/ORFR_2021-03.pdf; Банк России, «Обзор ключевых показателей паевых и акционерных инвестиционных фондов», https://www.cbr.ru/Collection/Collection/File/32224/rewiew_pif_aif_20Q4.pdf

Увеличение в последние годы общей заинтересованности в хеджировании процентного риска кредитными организациями обеспечило существенный рост рынка рублевых процентных свопов. По объему открытой позиции рынок вырос на 87,8% в 2020 г., а количество открытых сделок за тот же период увеличилось с 1 534 до 2 594 штук. Основной объем рынка обеспечивали СЗКО[25] (получали плавающую ставку) и иностранные участники (платили плавающую ставку). Несмотря на то что наибольший объем сделок заключен под MosPrime (около 61% в конце года), передача администрирования ставки RUONIA Банку России в 2020 г. позволяет использовать эту ставку в качестве индикатора в производных финансовых инструментах.

Динамика отраслевых индексов МосБиржи в марте 2021 г. представлена на рисунке ниже.

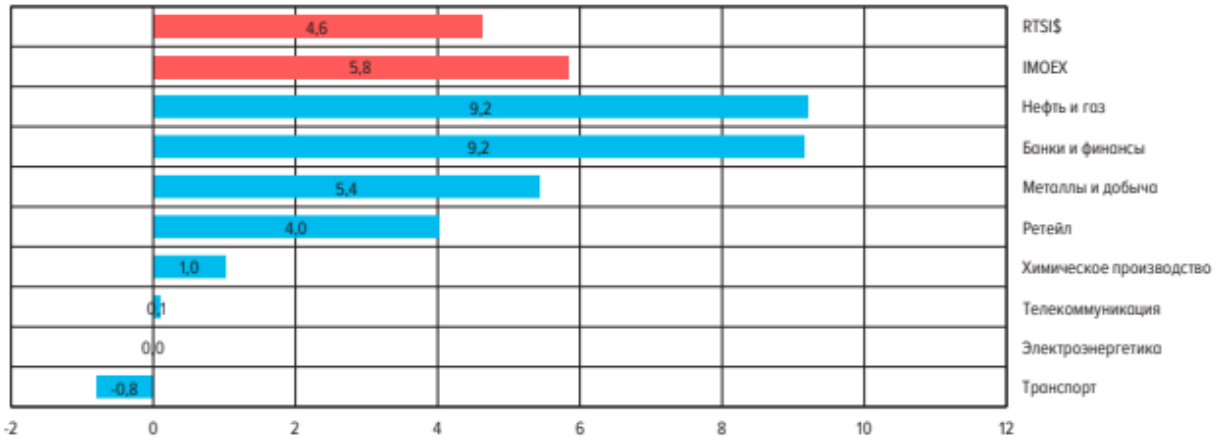

Рисунок 8. Динамика отраслевых индексов МосБиржи в марте 2021 г., %

** Динамика отраслевых индексов представлена в виде базисных темпов прироста, рассчитанных относительно начала рассматриваемого периода.*

Источник: Банк России, «Обзор рисков финансовых рынков, март 2021 г.», https://www.cbr.ru/Collection/Collection/File/32191/ORFR_2021-03.pdf

Динамика нетто-покупки российских акций и паев на биржевом и внебиржевом рынках и обороты по сделкам, а также изменение активов сектора нефинансовых организаций и Д/Х в результате операций (портфельные инвестиции) представлены на рисунке ниже.

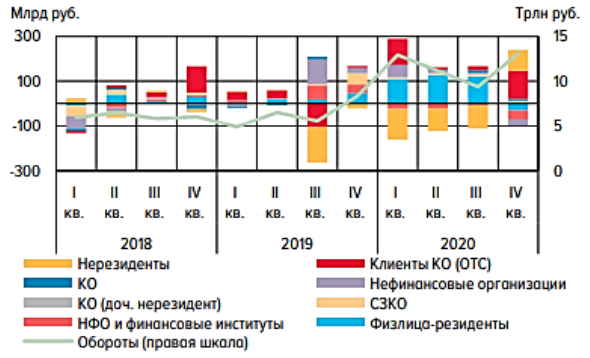

Примечание. Без учета клиринговых организаций, Федерального казначейства и Банка России.
Источники: Банк России, Московская Биржа, Санкт-Петербургская биржа, формы отчетности о внебиржевых сделках.

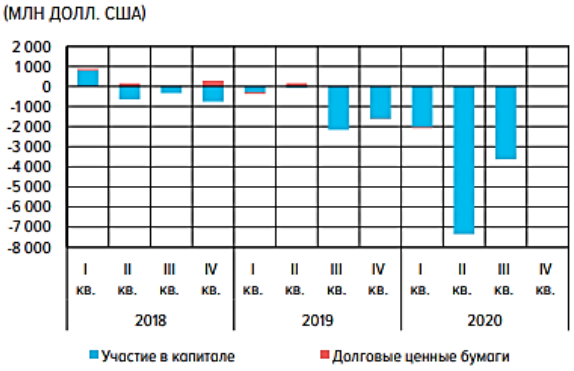

Примечание. Категория «участие в капитале» включает также паи/акции инвестиционных фондов.
Источники: Банк России, Международная инвестиционная позиция.

Рисунок 9. Динамика нетто-покупок по типам участников на биржевом и внебиржевом рынке акций, а также изменение активов сектора нефинансовых организаций и Д/Х в результате операций.

Источник: Банк России, «Обзор рисков финансовых рынков, январь 2021 г.», http://www.cbr.ru/collection/collection/file/31992/orfr_2021-01.pdf

На вторичном биржевом рынке корпоративных облигаций в марте 2021 г. нетто-продавцами выступали НФО, продавшие ценных бумаг на сумму 27,2 млрд руб. Кроме того, единственными нетто-покупателями выступали прочие банки (38,4 млрд руб.). Помимо НФО, существенный

[25] СЗКО – системно значимая кредитная организация.

объем продали СЗКО – 8,7 млрд руб. Иностранные участники продали корпоративных облигаций на общую сумму 2,4 млрд руб.

Общий объем российского рынка корпоративных облигаций (по номиналу) в марте практически не изменился. Нетто-сокращение рынка составило 29,6 млрд руб., ни в одной отрасли не наблюдалось существенных размещений или погашений.

Динамика нетто-покупок по типам участников на вторичном биржевом рынке корпоративных облигаций представлена на рисунке ниже.

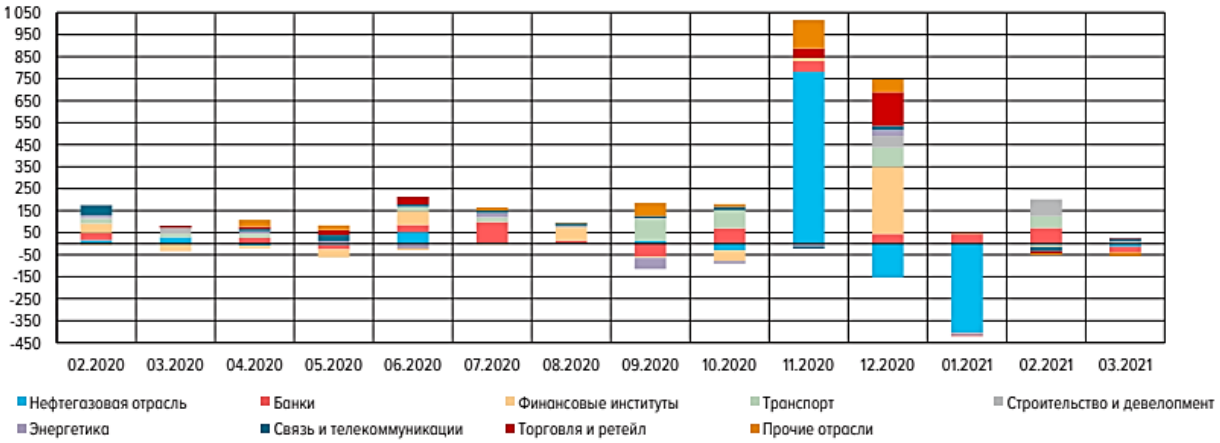

Рисунок 10. Динамика нетто-покупок по типам участников на вторичном биржевом рынке корпоративных облигаций, млрд руб.

Источник: Банк России, «Обзор рисков финансовых рынков, март 2021 г.», https://www.cbr.ru/Collection/Collection/File/32191/ORFR_2021-03.pdf

В последние годы кредитные организации все больше внимания уделяют хеджированию процентного риска. В частности, в 2020 г. наблюдался существенный рост рынка рублевых процентных свопов. В течение года открытая позиция непрерывно росла и превысила 6 трлн руб. (3,3 трлн руб. в начале года). При этом увеличилось и количество открытых сделок – 2 594 на конец декабря по сравнению с 1 534 на начало года. Рост рынка на 87,8% за год (по объему открытой позиции) объясняется в первую очередь возросшей потребностью в хеджировании процентного риска, в частности у крупнейших банков. Снижение ключевой ставки Банка России в 2020 г. на 2% способствовало пересмотру многими кредитными организациями политики хеджирования процентного риска и, как следствие, заключению новых контрактов рублевых простых процентных свопов.

Наибольший объем приходился на сделки, где хотя бы один из участников является СЗКО или дочерним иностранным банком, – 72% по номиналу сделок. СЗКО – основные получатели плавающей рублевой ставки на простых процентных свопах, а плавающие платежи осуществляют в основном иностранные участники – нерезиденты или их дочерние структуры в России. Таким образом, с помощью процентных свопов российские кредитные организации хеджируют риски роста процентных ставок при кредитовании по фиксированным ставкам, а также могут выступать от имени клиентов для хеджирования их позиций по кредитам с плавающими ставками.

Динамика открытой позиции рублевых процентных свопов и ключевой ставки Банка России и получатели/плательщики плавающей ставки на рублевых процентных в 2020 г. приведены на рисунке ниже.

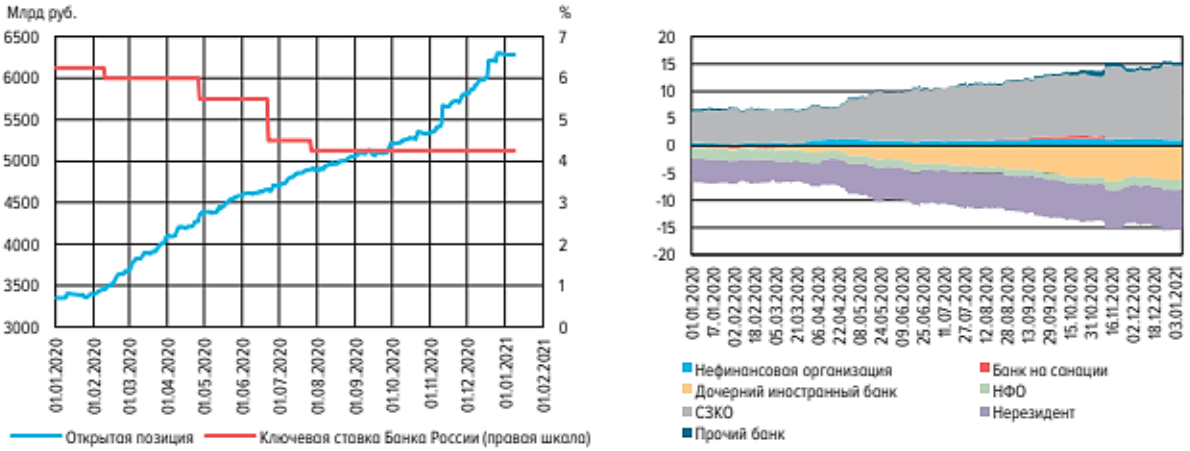

Рисунок 11. Динамика открытой позиции рублевых процентных свопов и ключевой ставки Банка России и получатели/плательщики плавающей ставки на рублевых процентных свопах, млрд долл. США

Источник: Банк России, «Обзор рисков финансовых рынков, январь 2021 г.», http://www.cbr.ru/collection/collection/file/31992/orfr_2021-01.pdf

Кривая доходностей ОФЗ в марте сдвинулась вверх по всем срокам, наиболее сильный рост произошел на горизонте двух и трех лет. В среднем по наиболее ликвидным срокам до погашения доходности выросли на 32 б. п. Увеличение доходностей ОФЗ связано с ускорением инфляционных ожиданий (как в России, так и в мире), а также сохранением геополитической напряженности. На аукционах в марте 2021 г. был размещен больший объем ОФЗ, чем в феврале 2021 г. (562,6 млрд руб. или 56,3% от плана на I квартал против 150,7 млрд руб. или 15,1% от плана на I квартал соответственно). По итогам I квартала Минфин России выполнил план на 77,4% (774 млрд руб.). Крупнейшее размещение как в марте, так и за весь квартал пришлось на последний аукцион (31.03.2021 г.), на котором инвесторы приобрели ОФЗ на 355 млрд руб. (по номиналу). Последний раз сопоставимый объем за один аукцион размещался в ноябре 2020 г., когда локальные инвесторы покупали значительное количество ОФЗ-ПК. На последнем аукционе основной спрос также формировали внутренние инвесторы, однако предлагались только ОФЗ-ПД. Размещений ценных бумаг с плавающим купоном в 2021 г. пока не осуществлялось. Основными покупателями на аукционах ОФЗ в марте выступали СЗКО: их доля в покупках составила 77,3%, нерезиденты снизили свою долю до 9,6% (в феврале 20%).

Тем не менее в абсолютном выражении объем покупок со стороны нерезидентов резко увеличился до 50 млрд руб. по сравнению с 29 млрд руб. месяцем ранее. Объем покупок СЗКО в марте вырос до 404 млрд руб. На вторичных биржевых торгах государственного долга нерезиденты и дочерние иностранные банки нарастили темпы продажи ОФЗ: в марте нетто-продажи составили 123,4 млрд руб., в феврале 65,1 млрд руб., в январе – 34,2 млрд руб. Традиционно покупателями на биржевых торгах в марте являлись СЗКО и прочие банки, их нетто-покупки составили 127 млрд руб. и 25 млрд руб. соответственно. Доля вложений нерезидентов на счетах иностранных депозитариев в НРД в общем объеме рынка ОФЗ за март 2021 г. снизилась на 1,7% и составляет 20,2%, а объем вложений сократился на 125 млрд руб. Доля нерезидентов в ОФЗ-ПД на конец марта 2021 г. составила 31,7%, за месяц снизившись на 3,4%, а объем их вложений в фиксированные инструменты снизился на 112 млрд рублей.

Уровни кривой доходности и их изменение за март 2021 г. по срокам с наиболее ликвидными выпусками ОФЗ представлены на рисунке ниже.

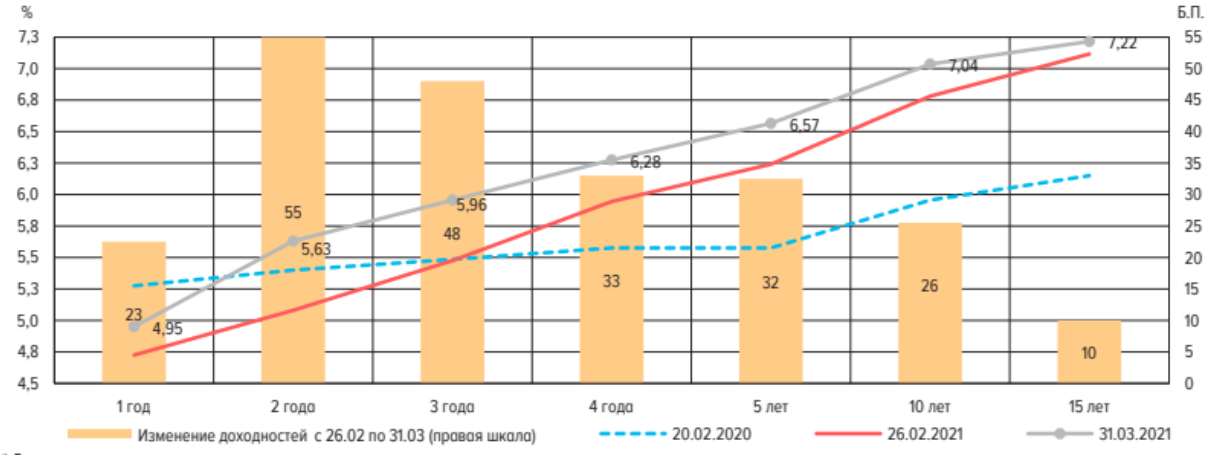

Рисунок 12. Уровни кривой доходности и их изменение за март 2021 г. по срокам с наиболее ликвидными выпусками ОФЗ

Источник: Банк России, «Обзор рисков финансовых рынков, март 2021 г.», https://www.cbr.ru/Collection/Collection/File/32191/ORFR_2021-03.pdf

План заимствований на IV квартал 2020 г. был выполнен на 122%, годовой объем чистых заимствований с учетом погашений составил 4,6 трлн руб., что на 2,6% больше объема заимствований, заложенных в федеральный бюджет.

Банк России проанализировал структуру инвесторов в ОФЗ согласно депозитарным данным на 01.01.2021 г. (уровень брокера и депозитария). В российские государственные ценные бумаги на эту дату инвесторы осуществили вложения через компании из 67 стран. При этом на 10 стран с наибольшей долей компаний, осуществляющих вложения инвесторов (включая Россию), приходится 98,3% рынка ОФЗ. Доля иностранных инвесторов в общем объеме рынка ОФЗ, по данным депозитариев (по полной выборке), составила на начало года 23,3%, снизившись за 2020 г. на 8,9% в результате роста общего объема рынка и небольшого участия нерезидентов в новых размещениях. В разбивке по странам наибольшая доля вложений среди стран-нерезидентов от общего объема рынка ОФЗ принадлежит инвесторам, осуществляющим вложения или ведущим депозитарный учет через компании из Великобритании и США (по 6,9%, что в объемах по номиналу составляет 947 млрд руб. и 944 млрд руб. соответственно), Бельгии (3,0%) и Сингапура (1,5%). При этом суммарные вложения инвесторов через компании из Великобритании и США (13,8%, или 1891 млрд руб. по номиналу) превышают суммарные вложения инвесторов из иных иностранных юрисдикций (9,4%, или 1 288 млрд руб. по номиналу).

Структура владения ОФЗ в разбивке по странам и концентрация пяти крупнейших участников в странах с наибольшим объемом вложений в ОФЗ по состоянию на 01.01.2021 г. приведены на рисунке ниже.

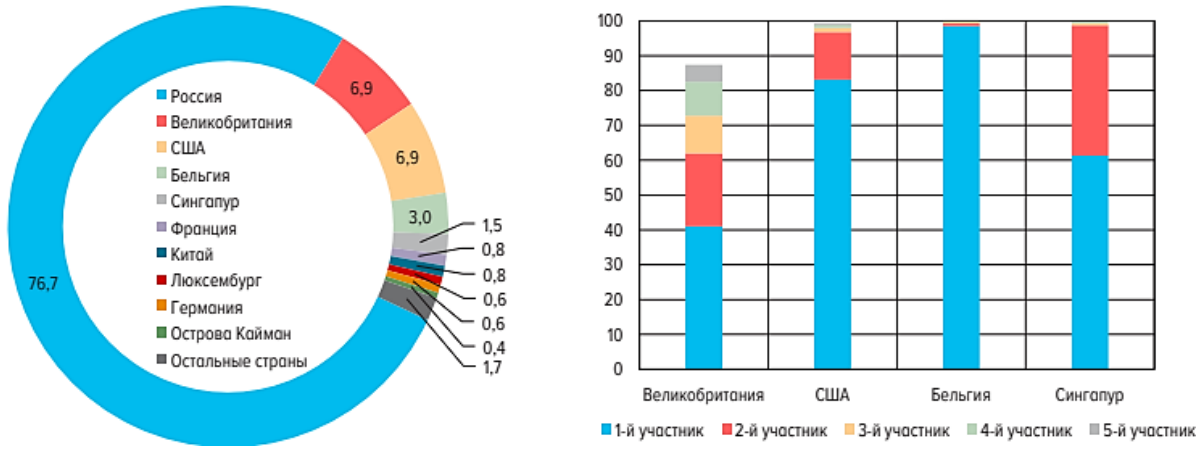

Рисунок 13. Структура владения ОФЗ в разбивке по странам и концентрация пяти крупнейших участников в странах с наибольшим объемом вложений в ОФЗ по состоянию на 01.01.2021 г., в %

Источник: Банк России, «Обзор рисков финансовых рынков, февраль 2021 г.», http://www.cbr.ru/Collection/Collection/File/32076/ORFR_2021-02.pdf

Вложения участников из стран с наибольшим объемом вложений в ОФЗ (без учета России) характеризуются высокой концентрацией: на 5 участников в зависимости от страны происхождения

приходится от 87,4% до 99,9% (учитываются ценные бумаги, находящиеся как в собственности компаний, так и в номинальном владении от лица конечных инвесторов: резидентов и нерезидентов соответствующих стран). В основном такие участники представлены крупнейшими иностранными компаниями, предоставляющими услуги по управлению активами и ведению депозитарного учета.

Паевые инвестиционные фонды[26]

Российский рынок ПИФов входит в число бенефициаров массового перетока средств розничных инвесторов в инструменты финансового рынка. По итогам 2020 г. доля физических лиц в совокупной рыночной СЧА ПИФов увеличилась на 6%, до 44%. Повышению интереса населения к коллективным инвестициям способствовали сразу несколько факторов.

Во-первых, инвесторов привлекла потенциально более высокая доходность на фоне снижения ставок по депозитам. В результате перехода к мягкой денежно-кредитной политике в 2020 г. средневзвешенная процентная ставка по вкладам физических лиц снизилась до минимальных значений за многие годы (3,2% в августе, 3,4% в декабре).

Во-вторых, повышенная волатильность на финансовых рынках в I кв. и начале II кв. 2020 г. создала в глазах многих инвесторов возможность получить высокую доходность. Введение правительствами и центральными банками масштабных мер поддержки экономики и финансовой стабильности и начавшееся в середине II кв. 2020 г. постепенное ослабление ограничительных мер в большинстве стран привели к быстрому росту мировых финансовых рынков после падения в I кв. 2020 г. Это способствовало восстановлению положительных значений показателей доходностей ПИФов, на которые зачастую опираются физические лица при принятии решений об инвестировании. Во втором полугодии 2020 г. наблюдался рост притоков средств в ПИФы.

В-третьих, росту вложений средств физических лиц в ПИФы способствовало ускорение процесса цифровизации и развития дистанционных продаж финансовых инструментов в условиях самоизоляции и действия ограничительных мер.

В-четвертых, в 2020 г., особенно в II квартале, значительно выросла норма сбережений, когда из-за ограничительных мер снизились возможности трат на товары и услуги. Часть этих сбережений могла быть инвестирована и в ПИФы.

В-пятых, повышению интереса населения к инвестициям в иностранные ценные бумаги, в том числе в ПИФах, способствовали ослабление рубля и рост мировых фондовых рынков. Например, индекс S&P 500 TR за 2020 г. вырос на 17,2%, индекс NASDAQ 100 TR – на 45%. В результате притока средств и валютной переоценки в структуре активов ПИФов (без учета ЗПИФов) наблюдался заметный рост вложений в иностранные ценные бумаги (с 22% от величины активов на конец 2019 г. до 30% на конец 2020 г.). Вложения в иностранные активы дают возможность клиентам повысить страновую, валютную и отраслевую диверсификацию своих портфелей.

Снижение доходности по депозитам до минимальных значений за многие годы стимулировало вкладчиков к поиску потенциально более доходных инвестиционных инструментов. Эта тенденция подтверждается увеличением доли российских граждан, считающих невыгодным хранение сбережений на счете в банке и предпочитающих иные формы сбережений. В результате в последние годы наблюдается рост интереса российского населения к приобретению ценных бумаг через брокеров, доверительных управляющих, покупке паев ПИФов, продуктов по страхованию жизни и другие.

Общее число клиентов ПИФов по итогам 2020 г. увеличилось почти в три раза и превысило 2,62 млн. Массовый приток розничных инвесторов привел к снижению среднего объема инвестиций в ПИФы. Привлекательность ПИФов выросла, в том числе за счет прихода массового инвестора на фондовый рынок и повышения их доступности в связи с цифровизацией продаж. Продолжилось быстрое развитие сегмента БПИФов: в IV квартале 2020 г. объем нетто-притоков в эти инструменты практически сравнялся с ОПИФами, объем СЧА которых почти в восемь раз выше. Высокая ликвидность, более низкие по сравнению с ОПИФами комиссии и упрощение доступа к брокерским счетам повышают относительную привлекательность биржевых фондов. Тенденции 2020 г. в сегменте ПИФов, вероятнее всего, сохранятся и в текущем году. Низкие ставки по депозитам могут и дальше способствовать поиску населением более доходных вариантов инвестиций. Хотя переход Банка России к нормализации денежно-кредитной политики в марте 2021 г. поспособствует росту ставок по депозитам, что может удержать наиболее консервативных вкладчиков от поиска альтернативных инвестиционных инструментов. При этом налогообложение доходов по вкладам может поддерживать переток средств физических лиц на фондовый

[26] Источник: Банк России, «Обзор ключевых показателей паевых и акционерных инвестиционных фондов IV квартал 2020 г.», https://www.cbr.ru/Collection/Collection/File/32224/rewiew_pif_aif_20Q4.pdf

рынок, а введение ограничений на продажи сложных продуктов неквалифицированным инвесторам – привести к смещению интереса клиентов в пользу более простых и прозрачных инструментов, в том числе ПИФов.

Активы паевых инвестиционных фондов выросли в 2020 году. Этому в большой степени способствовал высокий спрос на паи со стороны розничных инвесторов (что подтверждается ростом почти в два раза в 2020 году числа пайщиков – физических лиц, вышедших на рынок ПИФов). Наибольшим интересом у новых инвесторов пользовался сегмент биржевых ПИФов, при этом в данный сегмент заходили клиенты преимущественно с небольшими сбережениями: средняя величина вложений клиентов – физических лиц сократилась за год более чем в три раза – до 28 тыс. руб. Стоит отметить еще одну тенденцию на рынке ПИФов (за исключением ЗПИФов) – увеличение иностранных ценных бумаг в их структуре активов. Это связано как с переоценкой валютных активов на фоне ослабления рубля и роста их котировок, так и с увеличением интереса инвесторов к таким активам.

Тем не менее темпы прироста стоимости совокупных чистых активов ПИФов отставали от темпов роста совокупной ресурсной базы: снизился приток средств юридических лиц в самый значительный сегмент – закрытые ПИФы (ранее почти 90% приходилось на ЗПИФы).

При этом увеличился приток в ОПИФы и БПИФы, однако пока еще их доля в стоимости чистых активов ПИФов остается невысокой (13,3 и 1,7% соответственно).

Чистая выдача/погашение инвестиционных паев ПИФов представлена на рисунке ниже.



Рисунок 14. Чистая выдача/погашение инвестиционных паев ПИФов, млрд руб.

Источник: Банк России, «Обзор ключевых показателей паевых и акционерных инвестиционных фондов за IV квартал 2020 г.», https://www.cbr.ru/Collection/Collection/File/32224/rewiew_pif_aif_20Q4.pdf

Количество управляющих компаний, осуществляющих доверительное управление ПИФами, представлено на рисунке ниже.



Рисунок 15. Количество управляющих компаний, осуществляющих доверительное управление ПИФами

Источник: Банк России, «Обзор ключевых показателей паевых и акционерных инвестиционных фондов за IV квартал 2020 г.», https://www.cbr.ru/Collection/Collection/File/32224/rewiew_pif_aif_20Q4.pdf

Динамика активов ПИФов представлена на рисунке ниже.

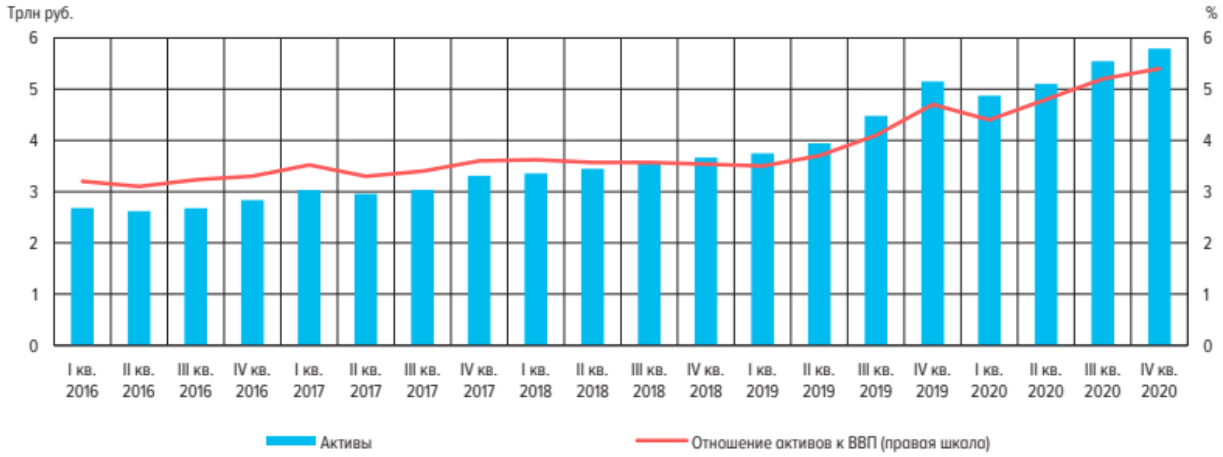

Рисунок 16. Динамика активов ПИФов

Источник: Банк России, «Обзор ключевых показателей паевых и акционерных инвестиционных фондов за IV квартал 2020 г.», https://www.cbr.ru/Collection/Collection/File/32224/rewiew_pif_aif_20Q4.pdf

Стоимость чистых активов по типам ПИФов представлена на рисунке ниже.



Рисунок 17. Стоимость чистых активов по типам ПИФов, трлн руб.

Источник: Банк России, «Обзор ключевых показателей паевых и акционерных инвестиционных фондов за IV квартал 2020 г.», https://www.cbr.ru/Collection/Collection/File/32224/rewiew_pif_aif_20Q4.pdf

Структура активов ПИФов представлена на рисунке ниже.

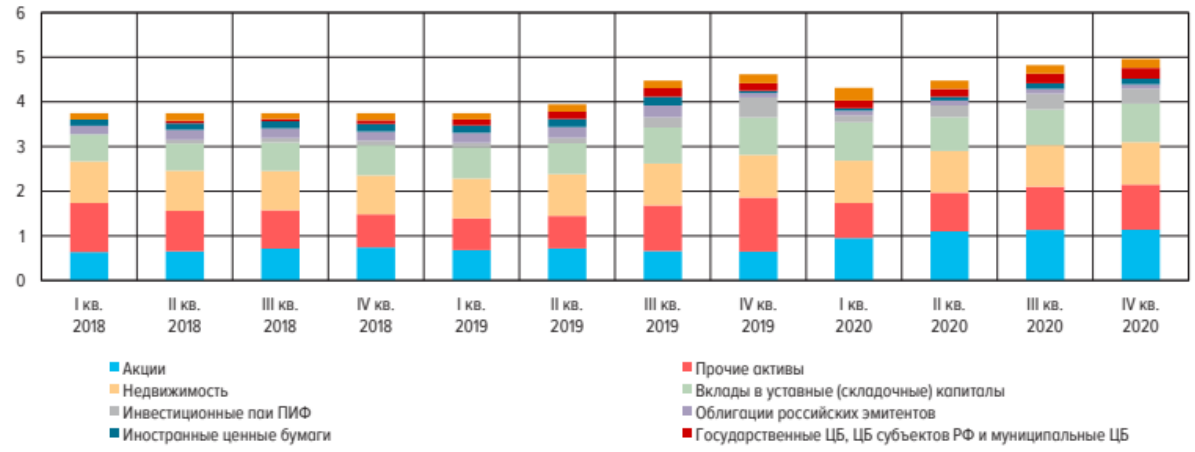

Рисунок 18. Структура активов ПИФов, трлн руб.

Источник: Банк России, «Обзор ключевых показателей паевых и акционерных инвестиционных фондов за IV квартал 2020 г.», https://www.cbr.ru/Collection/Collection/File/32224/rewiew_pif_aif_20Q4.pdf

Закрытые паевые инвестиционные фонды

Нетто-приток средств в ЗПИФы в IV квартале 2020 г. сократился на треть по сравнению со значением за аналогичный период предыдущего года, до 98,3 млрд руб. Это вызвано увеличением объемов погашений на фоне снижения выдач. При этом в октябре-декабре 2020 г. в сегменте ЗПИФов продолжился резкий рост числа пайщиков (на 60% к/к, до 61 тыс. ед.), начавшийся в прошлом квартале. За год число пайщиков выросло более чем в пять раз. Основным бенефициаром притока вкладчиков стал фонд, ориентированный на вложения в IPO иностранных эмитентов (почти 100% пайщиков этого фонда – физические лица). В результате доля пайщиков – физических лиц за год увеличилась на 8%, до 98% от количества владельцев паев ЗПИФов.

СЧА ЗПИФов за 2020 г. выросла на 7%, до 4,2 трлн руб. Весь прирост СЧА этого типа фондов обеспечили физические лица. Однако за счет более быстрого роста СЧА других типов фондов доля ЗПИФов в совокупной величине за год сократилась (на 5%, до 84%). На конец декабря доля СЧА ЗПИФов, приходящаяся на физических лиц, составила 36% (+4% за год). Несмотря на появление фондов, привлекающих более широкий круг инвесторов, многие ЗПИФы остаются ориентированными на работу с состоятельными клиентами – физическими и юридическими лицами и имеют высокий порог входа. ЗПИФ также может быть сформирован с целью управления средствами одного инвестора для облегчения процесса передачи наследства, при этом сохранять непубличность собственников. ЗПИФы могут формироваться и для совместного приобретения пайщиками коммерческой недвижимости. Средняя величина вложений инвесторов – физических лиц составила 25,2 млн руб. (-79% за год). Значение показателя для юридических лиц и индивидуальных предпринимателей снизилось меньшими темпами (-6%) и составило 2,2 млрд руб.

Наиболее существенным изменением в структуре активов ЗПИФов по итогам 2020 г. стал рост доли акций российских эмитентов (на 8,9%, до 22,9%). Одновременно снизились доли инвестиционных паев ПИФов и недвижимости.

Распределение стоимости чистых активов ЗПИФов по категориям фондов представлено на рисунке ниже.



Рисунок 19. Распределение стоимости чистых активов ЗПИФов по категориям фондов, млрд руб.

Источник: Банк России, «Обзор ключевых показателей паевых и акционерных инвестиционных фондов за IV квартал 2020 г.», https://www.cbr.ru/Collection/Collection/File/32224/rewiew_pif_aif_20Q4.pdf

Доходность ЗПИФов в 2020 г. снизилась на 9,9%, до -0,1%, за счет отрицательных результатов I квартала. Максимальную доходность показали кредитные фонды и фонды особо рисковых (венчурных) инвестиций, на которые в сумме приходится менее 1% СЧА. Комбинированные фонды, СЧА которых составляет 82% этого типа ПИФов, показали доходность 0,7%.

Средневзвешенная доходность ЗПИФов представлена на рисунке ниже.



Рисунок 20. Средневзвешенная доходность ЗПИФов, в %

Источник: Банк России, «Обзор ключевых показателей паевых и акционерных инвестиционных фондов за IV квартал 2020 г.», https://www.cbr.ru/Collection/Collection/File/32224/rewiew_pif_aif_20Q4.pdf

Открытые паевые инвестиционные фонды

В IV квартале 2020 г. чистый приток средств в ОПИФы составил 40,1 млрд руб. Это существенно ниже, чем год назад (-36% г/г), но выше по сравнению с II и III кварталами 2020 года. Объем выдач паев в IV квартале стал рекордным, однако сопровождался значительным ускорением погашений паев. Такая динамика может объясняться стремлением части пайщиков зафиксировать полученную в 2020 г. высокую доходность и одновременным привлечением этими доходностями все большего количества новых инвесторов: число пайщиков открытых фондов за год выросло более чем в полтора раза и превысило 1,1 млн. Почти все клиенты этого типа фондов – физические лица. Несмотря на некоторое снижение среднего объема вложений физических лиц (на 4% за 2020 г.), средства в ОПИФы вкладывали достаточно обеспеченные инвесторы – средняя величина их инвестиций на конец декабря 2020 г. составляла 536 тыс. руб. Для сравнения: средний объем средств на депозите физических лиц на ту же дату составлял 183 тыс. руб.

Средневзвешенная доходность ОПИФов по итогам 2020 г. составила 12,1%, что несколько ниже значения предыдущего года. Это связано с отрицательными результатами I квартала 2020 г. Провал рынка в марте стал причиной временного ухудшения доходности практически всех типов фондов.

В результате притока инвестиций и положительной доходности СЧА ОПИФов за год выросла почти в полтора раза, до 667 млрд руб. Доля этого типа фондов на рынке увеличилась на 3% за год, до 13%.

Структура активов ОПИФов в 2020 г. существенно изменилась. Наиболее яркой тенденцией стало увеличение доли вложений в иностранные ценные бумаги (+8%, до 27%) на фоне снижения вложений в корпоративные облигации (-8%, до 35%) и в акции российских компаний (-2%, до 23%). Такое перераспределение объясняется ростом интереса пайщиков к фондам, инвестирующим большую часть вложений в иностранные ценные бумаги, а также переоценкой иностранных активов на фоне ослабления рубля.

Структура активов ОПИФов представлена на рисунке ниже.

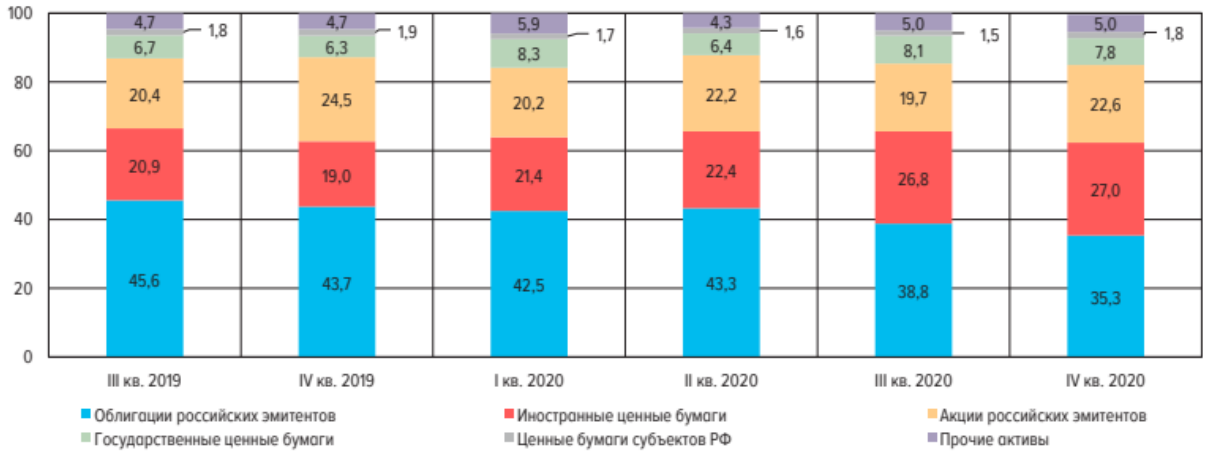

Рисунок 21. Структура активов ОПИФов, %

Источник: Банк России, «Обзор ключевых показателей паевых и акционерных инвестиционных фондов за IV квартал 2020 г.», https://www.cbr.ru/Collection/Collection/File/32224/rewiew_pif_aif_20Q4.pdf

Стоимость чистых активов ОПИФ по итогам IV кв. 2020 г. снова выросла – на 65,9 млрд руб., и сложилась в сумме 666,9 млрд руб. Прирост с начала года составил 41,5% (195,5 млрд руб. в абсолютных величинах), при этом вклад второго, третьего и четвертого кварталов практически одинаков – около 12% за квартал, тогда как I кв. 2020 г. дал почти нулевой результат. Рост объемов, открытых ПИФ продолжается уже третий год подряд с темпом не менее 40% в год.

Стоимость чистых активов ОПИФов представлена в таблице ниже.

Таблица 22. Стоимость чистых активов ОПИФов, млн руб.

Специализация	30.06.2019 г.	30.09.2019 г.	31.12.2019 г.	31.03.2020 г.	30.06.2020 г.	30.09.2020 г.	31.12.2020 г.
Акции	82 029,9	92 075,2	114 270,9	91 544,5	115 024,5	132 037,7	161 264,5
Облигации	212 061,2	223 648,7	254 099,8	270 144,4	291 909,7	327 527,2	354 888,3
Смешанный	35 862,0	50 211,0	78 623,0	85 377,5	95 511,8	102 085,5	117 013,2
Денежный	1 774,9	6 670,8	11 100,8	14 826,4	14 891,0	16 848,6	5 835,5
Фондов	9 290,9	11 515,8	12 420,6	14 101,9	14 473,8	22 459,5	27 833,2
Не определена	1 700,3	823,1	823,1	5,0	82,3	25,3	25,8
Всего	**342 719,2**	**384 944,5**	**471 338,1**	**475 999,5**	**531 893,1**	**600 983,8**	**666 860,5**

Источник: НАУФОР, https://www.naufor.ru/tree.asp?n=4333

В IV кв. 2020 г. возобновился интерес к фондам акций: их объем увеличился на 29,2 млрд руб. (22,1% в относительном исчислении). Фонды облигаций выросли на 27,3 млрд руб. (8,4%). Уверенный рост также показали смешанные фонды: квартальный прирост объема составил 14,9 млрд руб. (14,6%). Пропорции в суммарной стоимости чистых активов ПИФ с различной специализацией в последние годы практически не меняются. Наибольшую долю в суммарной СЧА открытых фондов составляют фонды облигаций – 53,2% от общего объема. На втором месте по значимости остаются фонды акций – 24,2%, на третьей строчке смешанные фонды – 17,6%. Обращает на себя внимание резкая просадка объемов фондов акций и рост фондов облигаций в кризисном I кв. 2020 г.

Концентрация ОПИФ по стоимости чистых активов крайне высока. По итогам IV кв. 2020 г. на долю десяти наиболее крупных фондов (три смешанных, остальные – фонды облигаций) пришлось 45,0% от суммарной СЧА (в третьем квартале – 44,7%), в том числе на самый большой фонд – 10,6% (в третьем квартале – 10,1%). Год назад, в IV кв. 2019 г., на десять крупнейших фондов приходилось 46,5% СЧА, а на самый крупный – 8,6%. В целом же ОПИФ не отличаются значительными масштабами, хотя с ростом общих показателей растет и количество крупных фондов. Так, по итогам 2020 г. 79 фондов (31,9% от общего числа) имеют СЧА более 1 млрд руб. (в III кв. 2020 г. – 27,9%, а по результатам 2019 г. – 25,9%).

В 2020 г. открытые ПИФ привлекли 155,9 млрд руб. (для сравнения: за 2019 г. было привлечено 103,3 млрд руб.). Положительное сальдо привлечения отмечается третий год подряд, причем с нарастающим темпом. В поквартальном разрезе в 2020 г. максимальные объемы привлечения отмечены в первом и четвертом кварталах.

Привлечение средств открытыми ПИФ представлено в таблице ниже.

Таблица 23. Привлечение средств открытыми ПИФ, млн руб.

Специализация	IV кв. 2019 г.	I кв. 2020 г.	II кв. 2020 г.	III кв. 2020 г.	IV кв. 2020 г.
Акции	29 576,5	13 955,3	30 594,7	25 682,5	40 180,7
Облигации	14 053,3	12 327,2	22 072,8	45 995,8	77 750,7
Смешанный	48 256,9	17 025,4	21 225,6	22 759,7	29 153,8
Денежный	9 935,1	3 632,8	3 578,0	5 354,1	-5 128,1
Фондов	-87,3	3 506,3	4 171,7	8 249,5	13 873,8
Не определена	1 535,3	70,0	70,0	25,0	25,0
Всего	**103 269,9**	**50 517,0**	**81 712,8**	**108 066,6**	**155 855,8**

Источник: НАУФОР, https://naufor.ru/tree.asp?n=4333

Основной приток в IV кв. 2020 г. пришелся на фонды облигаций – 66,5% от суммарного сальдо. По итогам 2020 г. максимальный приток тоже показали фонды облигаций – 49,9% сальдо. Также отмечается большой объем привлечения в фонды акций: 30,3% в четвертом квартале, 25,5% – на годовом горизонте. Наблюдается отток средств из фондов денежного рынка.

Итоги привлечения средств среди сформированных ОПИФ разнятся. Так, с начала года 25,8% фондов показали отрицательный или нулевой результат, 71,4% – положительный (для сравнения: по итогам 2019 г. отрицательный результат продемонстрировали 46,8% фондов). Более 100 млн руб. за год привлекли 111 фондов (44,8%). Среди ПИФ, показавших отрицательное сальдо привлечения, более 100 млн руб. потеряли 12 фондов (4,8%). В 2019 г. более 100 млн руб. привлекли 25,5% фондов, а потеряли более 100 млн руб. 10,8% фондов.

Максимальный объем привлеченных в один фонд средств в течение 2020 г. составил 26,1 млрд руб., максимальный объем выведенных – 5,9 млрд руб. Годом ранее эти показатели равнялись 18,2 млрд руб. и 6,4 млрд руб. соответственно.

Доходность открытых ПИФ в значительной степени определяется специализацией фонда и подходами к управлению портфелем.

Доходность ОПИФов за IV кв. 2020 г. в годовом исчислении представлена в таблице ниже.

Таблица 24. Доходность ОПИФов за IV кв. 2020 г. в годовом исчислении, %

Специализация	Min	Max	Медиана
Акции	-15,87%	95,91%	16,51%
Облигации	1,19%	38,27%	8,38%
Смешанный	-2,71%	70,79%	11,28%
Индексный	4,20%	14,03%	12,37%
Денежный	3,16%	4,42%	3,79%
Фондов	-19,94%	76,96%	37,48%

Источник: НАУФОР, https://naufor.ru/tree.asp?n=4333

Фонды акций продемонстрировали за 2020 г. очень большой разброс доходности при положительном медианном значении в 16,5% (по итогам 2019 г. этот показатель составлял 24,5%). Впечатляющие годовые результаты (свыше 95% с начала года) показывают фонды акций, инвестирующие в информационные технологии и другие инновационные отрасли; в убытках оказались фонды, специализирующиеся на сырьевых активах.

В фондах облигаций хорошие результаты, свыше 30%, характерны для ПИФ еврооблигаций. Медианное значение доходности фондов облигаций составило 8,4% (годом ранее – 10,3%).

Самый значительный разброс доходности у фондов – 96,9% (годом ранее он был гораздо меньше – 31,5%). Сильные результаты показывают фонды, специализирующиеся на инновационных отраслях и драгоценных металлах: они дали своим инвесторам прибыль свыше 70% за год. Значительные потери, вплоть до 20%, понесли фонды фондов, инвестирующие в нефтяные активы. Медианное значение доходности фондов, тем не менее, оказалось на достаточно высоком уровне – 37,5% (годом ранее оно было гораздо меньше – 4,3%).

Фонды денежного рынка – единственная специализация ПИФ, которая практически никогда не приносит инвесторам убытков: медианное значение доходности в 2020 г. составило 3,8% (годом ранее – 8,4%).

По показателю «разброс доходностей/медиана» традиционно наибольшая волатильность у фондов акций, наименьшая – у фондов денежного рынка.

Биржевые и интервальные паевые инвестиционные фонды

Сегмент БПИФов, самый молодой сегмент на рынке, продолжил бурно развиваться в 2020 году. Совокупная СЧА биржевых фондов за год увеличилась более чем в пять раз, до 86 млрд руб. Прирост произошел как за счет средств физических лиц (+471%), так и за счет средств юридических лиц и инвестиционных фондов (+364%). Доля СЧА, приходящаяся на физических лиц, за год увеличилась на 5%, до 45%. Чистый приток средств в этот тип фондов по итогам IV квартала 2020 г. вырос в семь раз (г/г), до 35,2 млрд руб. Это практически соответствует притоку средств в ОПИФы за тот же период.

Выравнивание притока частных инвесторов в БПИФы с ОПИФами при пока несопоставимом размере сегментов (в пользу ОПИФов) может объясняться рядом преимуществ биржевых фондов для клиентов.

Во-первых, БПИФы более ликвидны – их паи можно покупать и продавать в течение дня по текущей рыночной цене с брокерского счета. В условиях повышенной волатильности рынков возможность моментального исполнения заявки на покупку или продажу паев повышает привлекательность БПИФов относительно ОПИФов, процедура оформления заявок на создание и погашение паев может занимать несколько дней.

Во-вторых, паи БПИФов можно оплачивать валютой, что позволяет избавиться от рисков конвертации, например, при переводе средств с валютных депозитов.

В-третьих, инвесторов также может привлекать более низкая комиссия биржевых фондов относительно открытых фондов. Так, согласно данным топ-3 БПИФов по величине СЧА общая сумма вознаграждений и расходов не превышает 1% в год, тогда как по топ-3 ОПИФов только вознаграждение управляющей компании может достигать 2%. Кроме того, доходность БПИФов последние шесть кварталов опережала доходность ОПИФов, что среди прочего обусловлено более высокой долей иностранных ценных бумаг в активах БПИФов.

Стоит отметить, что невысокие комиссии БПИФов одновременно являются фактором, тормозящим развитие этого сегмента в России. Управляющим компаниям часто оказывается выгоднее предлагать частным инвесторам ОПИФы. Однако с ростом интереса инвесторов к этому сегменту рынка ПИФов, а также его объемов эта деятельность становится все более привлекательной для управляющих компаний (за счет эффекта масштаба) даже с учетом относительно невысоких комиссий. По мере увеличения объемов СЧА БПИФов ожидается дальнейшее снижение комиссионного вознаграждения, в том числе за счет инфраструктурных расходов, а также в связи с усилением конкуренции между управляющими компаниями за клиентов (в том числе в связи с возможностью оперативного сравнения комиссий по различным продуктам при использовании маркетплейсов).

Процесс цифровизации и дистанционного открытия брокерских счетов, который ускорили коронавирусные ограничения, также способствовал интересу к БПИФам со стороны частных инвесторов (для приобретения БПИФа необходимо предварительно открыть такой счет).

В результате этот сегмент стал наиболее популярным у клиентов среди всех типов фондов. В 2020 г. произошел взрывной рост числа пайщиков в сегменте. Так, на конец декабря 2020 г. их число превысило 1,3 млн (на конец предыдущего года оно составляло 0,07 млн). Биржевые фонды пользуются спросом среди инвесторов с относительно невысокими суммами вложений (в том числе в связи с минимальными порогами входа). Средняя величина вложений пайщиков – физических лиц в БПИФы на конец 2020 г. составила 28 тыс. руб. (95 тыс. руб. годом ранее). Таким образом, БПИФы стали инструментом входа на фондовый рынок для широких слоев населения.

Росту привлекательности этого сегмента дополнительно способствует высокая доходность, которую БПИФы получили в 2020 г. (21%). На конец года основным объектом вложений остались иностранные ценные бумаги (33%): кроме роста стоимости активов валютная переоценка в периоды ослабления рубля также повышает доходность биржевых фондов. Вместе с тем в последнем квартале 2020 г. в структуре активов БПИФов удвоилась доля вложений в облигации российских эмитентов (до 26%).

Положительное влияние на динамику БПИФов в 2021 г., помимо притока средств частных инвесторов, также может оказать разрешение инвестирования пенсионных накоплений НПФ в этот инструмент. Управляющие компании уже начали создавать фонды, удовлетворяющие требованиям инвестирования пенсионных накоплений (по уровням рейтинга, концентрации на одно юридическое лицо и др.).

Структура активов БПИФов представлена на рисунке ниже.

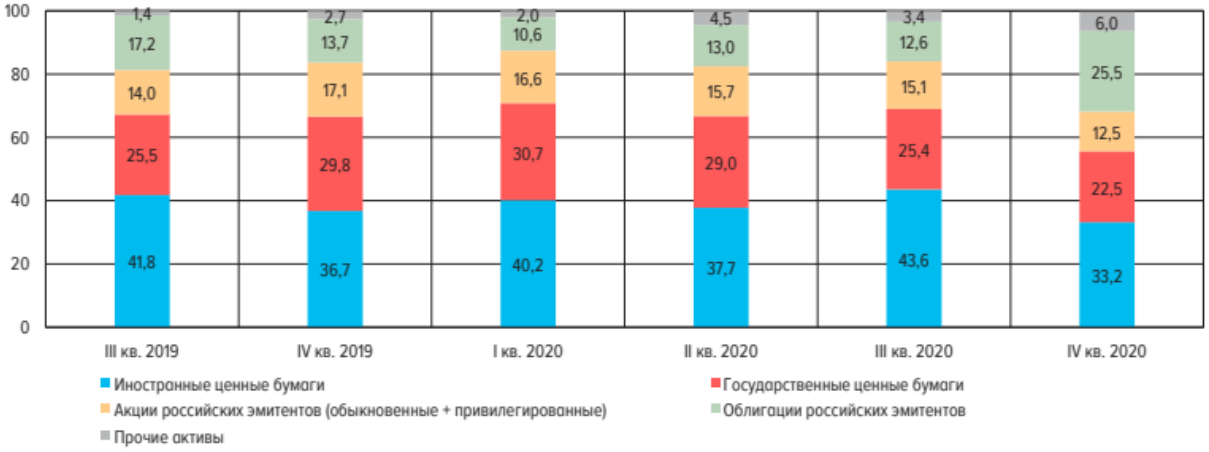

Рисунок 22. Структура активов БПИФов, %

Источник: Банк России, «Обзор ключевых показателей паевых и акционерных инвестиционных фондов за IV квартал 2020 г.», https://www.cbr.ru/Collection/Collection/File/32224/rewiew_pif_aif_20Q4.pdf

Максимальный прирост СЧА среди ОПИФов и БПИФов в 2020 г. пришелся на фонды, специализирующиеся на российских акциях и облигациях. Также заметный рост произошел в фондах иностранных акций и облигаций. При этом в первых двух категориях фондов около трех четвертей прироста СЧА пришлось на чистые притоки средств. В фондах иностранных облигаций и акций доли чистых притоков в приросте СЧА составили лишь 60% и 55% соответственно. Таким образом, значительный объем увеличения СЧА был связан с динамикой фондовых рынков и валютной переоценкой активов – доходности фондов, специализирующихся на иностранных акциях и облигациях, были одними из максимальных в сегменте.

Несмотря на сокращение (на 6% за год) доли ОПИФов и БПИФов, ориентированных на вложения в российские облигации, на конец 2020 г. она оставалась доминирующей – 43%. Также снизилась доля фондов российских акций (-1%, до 19%). Одновременно выросли доли фондов иностранных облигаций и акций, а также ETF. Максимальный чистый приток средств во все основные категории ОПИФов и БПИФов пришелся на вторую половину года. Исключением стали фонды, специализирующиеся на вложениях в российские акции и сбалансированные фонды. После периода восстановительного роста, длившегося с марта по июль, в августе-ноябре 2020 г. рынок акций начал снижаться, что могло перенаправить спрос части пайщиков в более консервативные инструменты. В то же время на фоне новостей об ожиданиях роста экономической активности вслед за массовой вакцинацией населения от коронавирусной инфекции оптимизм на рынке акций в конце года усилился. В результате объемы прироста в фонды, специализирующиеся на российских акциях, в последнем квартале 2020 г. восстановились.

Минимальная среди всех категорий ОПИФов и БПИФов доходность фондов облигаций по итогам 2020 г., а также снижение индексов облигаций в I квартале 2021 г. могут способствовать перетоку средств клиентов, ориентированных на историческую доходность, в более рискованные инструменты. При этом в данный сегмент могут прийти инвесторы, стремящиеся приобрести упавшие в стоимости активы и рассчитывающие на отскок индексов. Вместе с тем в ближайшее время доля фондов российских облигаций с большой вероятностью останется доминирующей: приемлемый уровень риска и исторические доходности, в основном опережающие ставки по депозитам, делают такие фонды привлекательными для консервативных инвесторов и вчерашних вкладчиков.

Динамика стоимости чистых активов, объемов выдачи и погашения инвестиционных паев ИПИФов представлена на рисунке ниже.

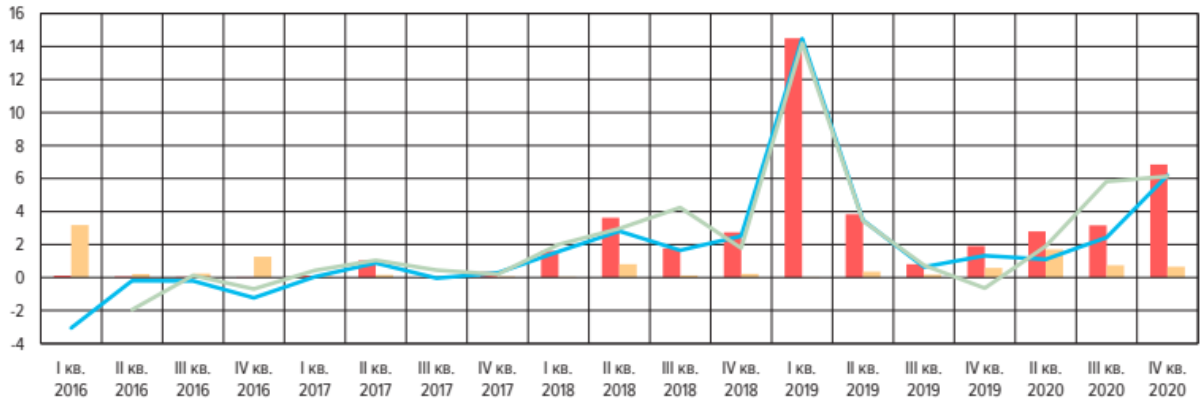

Рисунок 23. Динамика стоимости чистых активов, объемов выдачи и погашения инвестиционных паев ИПИФов, млрд руб.

Источник: Банк России, «Обзор ключевых показателей паевых и акционерных инвестиционных фондов за IV квартал 2020 г.», https://www.cbr.ru/Collection/Collection/File/32224/rewiew_pif_aif_20Q4.pdf

В последнем квартале 2020 г. произошло резкое увеличение чистого притока средств в ИПИФы – почти в пять раз по сравнению с аналогичным периодом прошлого года, до 6,2 млрд руб. Около 80% прироста пришлось на декабрь. Приток средств обеспечил рост объемов выдачи на фоне стабильных годовых объемов погашения. Более чем две трети нетто-притока за этот период пришлось на один фонд, позволяющий хеджировать риски снижения стоимости ценных бумаг. Стратегия фонда предполагает инвестирование средств в иностранные компании. Доля иностранных ценных бумаг в активах ИПИФов за год увеличилась на 12%, до 53% на конец декабря 2020 г. При этом доли остальных ключевых объектов инвестирования сократились.

Сегмент ИПИФов остается достаточно закрытым – количество пайщиков в 2020 г. практически не изменилось. Средний размер вложений в ИПИФы увеличился на 26,9% г/г, до 61,6 тыс. руб. в среднем по сегменту, рост средних вложений юридических лиц и инвестиционных фондов составил 21,5% (до 194 тыс. руб.). За прошедший год доля СЧА ИПИФов в совокупной величине незначительно выросла (до 1,3%), но на фоне быстрого роста сегмента БПИФов стала наименьшей на рынке.

Структура активов ИПИФов представлена на рисунке ниже.

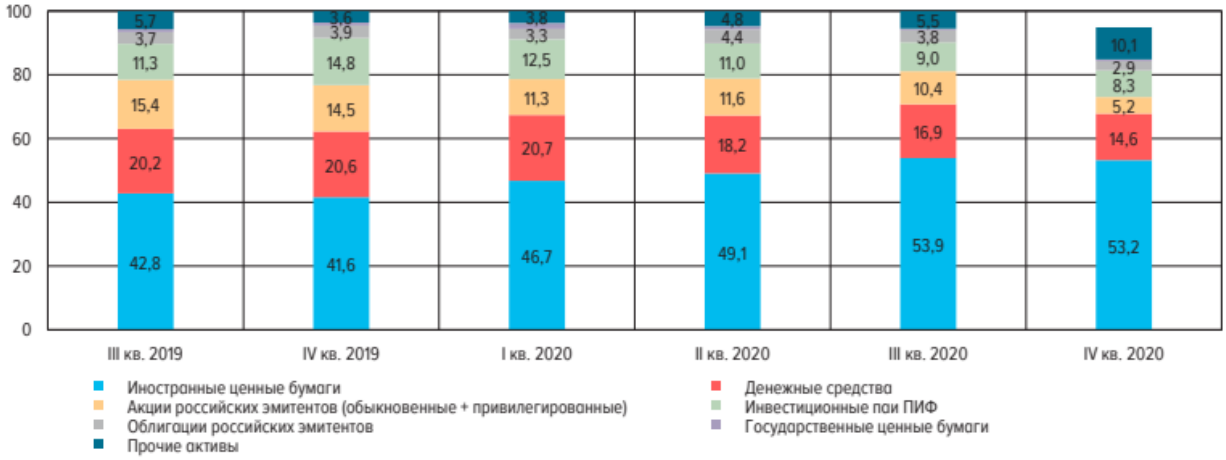

Рисунок 24. Структура активов ИПИФов, в %

Источник: Банк России, «Обзор ключевых показателей паевых и акционерных инвестиционных фондов за IV квартал 2020 г.», https://www.cbr.ru/Collection/Collection/File/32224/rewiew_pif_aif_20Q4.pdf

Распределение СЧА ИПИФов по категориям фондов приведено на рисунке ниже.

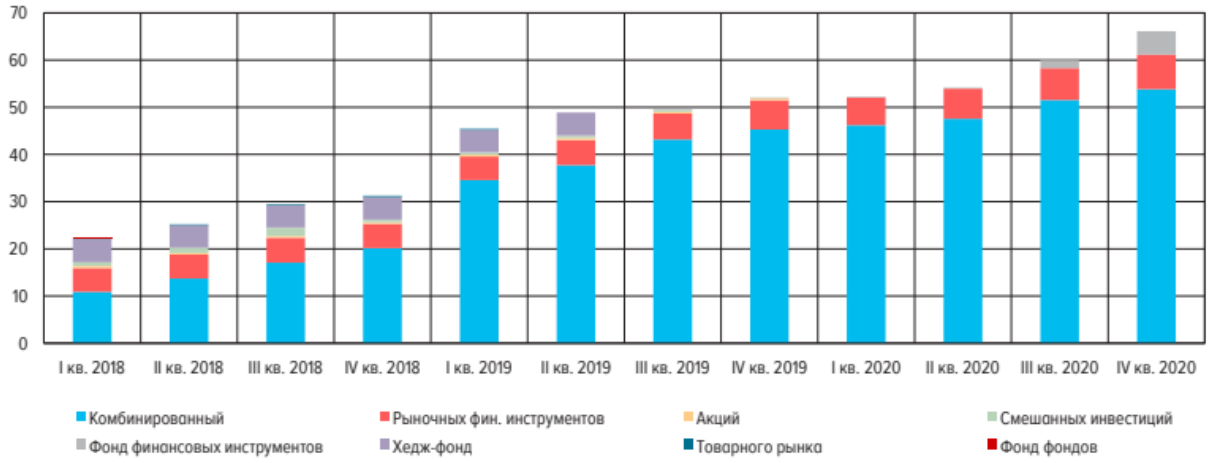

Рисунок 25. Распределение СЧА ИПИФов по категориям фондов, млрд руб.

Источник: Банк России, «Обзор ключевых показателей паевых и акционерных инвестиционных фондов за IV квартал 2020 г.», https://www.cbr.ru/Collection/Collection/File/32224/rewiew_pif_aif_20Q4.pdf

Выводы

Практически все сегменты российского финансового рынка по итогам 2020 года продемонстрировали уверенный рост. К этому привело как повышение цен рыночных активов, так и увеличение объема предложения финансовых инструментов на рынке (включая кредиты).

В марте 2021 г. наблюдался рост доходностей по всей кривой доходностей ОФЗ, в среднем на 32 базисных пункта. Доля вложений нерезидентов на счетах иностранных депозитариев в НРД в общем объеме рынка ОФЗ в марте снизилась на 1,7% и на конец месяца составила 20,2%. На аукционах в марте был размещен больший объем ОФЗ, чем в феврале 2021 г. (562,6 млрд руб., или 56,3% от плана на I квартал против 150,7 млрд руб. или 15,1% от плана на I квартал соответственно).

В 2020 г. наблюдался существенный рост рынка рублевых процентных свопов. В течение года открытая позиция непрерывно росла и превысила 6 трлн руб. (3,3 трлн руб. в начале года). При этом увеличилось и количество открытых сделок – 2 594 на конец декабря по сравнению с 1 534 на начало года. Рост рынка на 87,8% за год (по объему открытой позиции) объясняется в первую очередь возросшей потребностью в хеджировании процентного риска, в частности у крупнейших банков. Снижение ключевой ставки Банка России в 2020 г. на 2% способствовало пересмотру многими кредитными организациями политики хеджирования процентного риска и, как следствие, заключению новых контрактов рублевых простых процентных свопов.

Снижение доходности по депозитам до минимальных значений за многие годы стимулировало вкладчиков к поиску потенциально более доходных инвестиционных инструментов. Эта тенденция подтверждается увеличением доли российских граждан, считающих невыгодным хранение сбережений на счете в банке и предпочитающих иные формы сбережений. В результате в последние годы наблюдается рост интереса российского населения к приобретению ценных бумаг через брокеров, доверительных управляющих, покупке паев ПИФов, продуктов по страхованию жизни и другие.

Общее число клиентов ПИФов по итогам 2020 г. увеличилось почти в три раза и превысило 2,62 млн.

Нетто-приток средств в ЗПИФы в IV квартале 2020 г. сократился на треть по сравнению со значением за аналогичный период предыдущего года, до 98,3 млрд руб. Это вызвано увеличением объемов погашений на фоне снижения выдач. При этом в октябре-декабре 2020 г. в сегменте ЗПИФов продолжился резкий рост числа пайщиков (на 60% к/к, до 61 тыс. ед.), начавшийся в прошлом квартале.

Доходность ЗПИФов в 2020 г. снизилась на 9,9%, до -0,1%, за счет отрицательных результатов I квартала 2020 г. Максимальную доходность показали кредитные фонды и фонды особо рисковых (венчурных) инвестиций, на которые в сумме приходится менее 1% СЧА. Комбинированные фонды, СЧА которых составляет 82% этого типа ПИФов, показали доходность 0,7%.

В IV квартале 2020 г. чистый приток средств в ОПИФы составил 40,1 млрд руб. Это существенно ниже, чем год назад (-36% г/г), но выше по сравнению с II и III кварталами 2020 года. Объем выдач паев в IV квартале 2020 года стал рекордным, однако сопровождался значительным ускорением погашений паев. Такая динамика может объясняться стремлением части пайщиков зафиксировать полученную в 2020 г. высокую доходность и одновременным привлечением этими доходностями все большего количества новых инвесторов: число пайщиков открытых фондов за год выросло более чем в полтора раза и превысило 1,1 млн. Почти все клиенты этого типа фондов – физические лица.

Сегмент БПИФов, самый молодой сегмент на рынке, продолжил бурно развиваться в 2020 году. Совокупная СЧА биржевых фондов за год увеличилась более чем в пять раз, до 86 млрд руб. Прирост произошел как за счет средств физических лиц (+471%), так и за счет средств юридических лиц и инвестиционных фондов (+364%). Доля СЧА, приходящаяся на физических лиц, за год увеличилась на 5%, до 45%. Чистый приток средств в этот тип фондов по итогам IV квартала 2020 г. вырос в семь раз (г/г), до 35,2 млрд руб.

В последнем квартале 2020 г. произошло резкое увеличение чистого притока средств в ИПИФы – почти в пять раз по сравнению с аналогичным периодом прошлого года, до 6,2 млрд руб. Около 80% прироста пришлось на декабрь. Приток средств обеспечил рост объемов выдачи на фоне стабильных годовых объемов погашения. Более чем две трети нетто-притока за этот период пришлось на один фонд, позволяющий хеджировать риски снижения стоимости ценных бумаг. Стратегия фонда предполагает инвестирование средств в иностранные компании. Доля иностранных ценных бумаг в активах ИПИФов за год увеличилась на 12%, до 53% на конец декабря 2020 г.

8.2.4. Ценовые мультипликаторы[27]

Рынок ценных бумаг характеризуется устойчивым соотношением ряда показателей, отражающих связь между увеличением (уменьшением) инвестиций и изменением величины дохода (финансовые мультипликаторы). В данном разделе представлено описание основных финансовых мультипликаторов, служащих для оценки состояния Компании, а также для сравнения ее с аналогами.

Мультипликатор EV/S

Мультипликатор EV/S (стоимость бизнеса / выручка) рассчитывается как отношение полной стоимости компании к ее валовой выручке.

Мультипликатор EV/S входит в группу мультипликаторов, характеризующих компании на основе выручки. Данные показатели в наименьшей степени среди остальных финансовых коэффициентов подвержены влиянию различий в бухгалтерском и налоговом учете. С другой стороны, общим недостатком коэффициентов на основе выручки является то, что они совсем не учитывают различий в рентабельности компаний. В том случае, если рентабельность оцениваемой компании существенно отличается от средней по выборке, применение мультипликаторов на основе выручки, скорее всего, даст смещенную оценку справедливой стоимости.

В наиболее общем виде показатель EV/S рассчитывается как сумма рыночной капитализации компании и справедливой стоимости долга, очищенной от денежных средств. Показатель интересен тем, что в нем учитывается стоимость только инвестированных активов (находящихся в обороте) и исключаются свободные денежные средства.

Мультипликатор EV/S рассчитывается по формуле:

EV/S = Enterprise Value / Sales, где:

Enterprise Value – стоимость бизнеса;
Sales – валовая выручка.

Мультипликатор EV/EBITDA

Мультипликатор EV/EBITDA является показателем, наиболее объективно отражающим стоимость объекта оценки. Мультипликатор EV/EBITDA применяется для оценки любых предприятий, в том числе с разной величиной долгосрочных обязательств, так как игнорирует различия в налогообложении прибыли при начислении процентов по долгосрочным обязательствам.

Мультипликатор EV/EBITDA рассчитывается по формуле:

EV/EBITDA = EV / EBITDA, где:

EV/EBITDA – мультипликатор «стоимость компании / прибыль до налогов, процентов и амортизации» (Enterprise Value / Earnings before Interest, Taxes, Depreciation and Amortization) – рассчитывается как отношение полной стоимости компании (капитализации) к прибыли за отчетный период;
EV (Enterprise Value) – показатель, представляющий собою оценку стоимости компании с учетом всех источников ее финансирования: долговых обязательств, привилегированных акций, неконтролирующей доли и обыкновенных акций компании;
EBITDA (Earnings before Interest, Taxes, Depreciation and Amortization) – прибыль до вычета расходов по процентам, уплаты налогов и амортизационных отчислений. EBITDA служит для определения конкурентоспособности и эффективности деятельности компании вне зависимости от уровня и качества ее кредиторской задолженности, налогового режима и способа расчета амортизационных отчислений.

[27] Источник: http://finapex.ru/information/multipliers.

Мультипликатор EV/EBIT

Мультипликатор EV/EBIT позволяет оценить предприятие по уровню прибыли до уплаты налогов. Данный мультипликатор может применяться при ограниченной информации об объектах-аналогах, когда по объекту оценки и объектам-аналогам известны выручка, прибыль до уплаты налогов или дополнительно один из важнейших физических параметров либо других известных показателей.

Мультипликатор EV/EBIT рассчитывается по формуле:

EV/EBIT = EV / EBIT, где:

EV/EBIT – мультипликатор «стоимость компании / прибыль до налогов и процентов» (Enterprise Value / Earnings before Interest and Taxes) – рассчитывается как отношение полной стоимости компании (капитализации) к прибыли за отчетный период;
EV (Enterprise Value) – показатель, представляющий собою оценку стоимости компании с учетом всех источников ее финансирования: долговых обязательств, привилегированных акций, неконтролирующей доли и обыкновенных акций компании;
EBITDA (Earnings before Interest and Taxes) – прибыль до вычета расходов по процентам и уплаты налогов. EBIT служит для определения конкурентоспособности и эффективности деятельности компании вне зависимости от уровня и качества ее кредиторской задолженности и налогового режима.

Мультипликатор P/E

Мультипликатор P/E (цена / чистая прибыль) является одним из наиболее популярных показателей, применяющихся для сравнительной оценки инвестиционной привлекательности акционерных компаний. Хотя он и обременен рядом недостатков.

К основным недостаткам мультипликатора P/E можно отнести следующие:

- невозможность применения для предприятий, имеющих убыток;
- показатель учитывает единовременные доходы и расходы предприятия, которые не должны приниматься во внимание при оценке;
- показатель игнорирует различия между компаниями с высокой и низкой долей долга в структуре капитала.

Мультипликатор P/E рассчитывается по формуле:

P/E = Price / Earnings, где:

Price – рыночная капитализация компании;
Earnings– чистая прибыль компании.

Мультипликатор P/BV

Мультипликатор P/BV (цена / балансовая стоимость акционерного капитала) определяет, насколько переоценены или недооценены акции компании относительно стоимости чистых активов, т. е. сколько инвестор готов заплатить за балансовую стоимость акционерного капитала.

Числителем данного мультипликатора служит справедливая стоимость компании, а знаменателем – балансовая стоимость чистых активов, равная разности балансовой стоимости активов компании и ее обязательств. Необходимо иметь в виду, что размер собственного капитала, рассчитанный на основе балансовой стоимости активов и обязательств, представляет собой бухгалтерскую величину, зависящую от применяемых норм учета. Она может существенно отличаться от реальной стоимости и не подлежит сравнению для компаний, применяющих различные методы учета и отражения в финансовой отчетности.

Мультипликатор P/BV рассчитывается по формуле:

P/BV = Price / Book value of equity, где:

Price – рыночная капитализация компании;
Book value of equity – балансовая стоимость акционерного капитала.

Значения мультипликаторов P/E и P/BV являются зависимыми и связанными через доходность акционерного капитала (ROE = E/ BV).

Мультипликатор P/BV существенным образом зависит от ROE компании, поэтому нельзя считать недооцененными акции компании, для которых P/BV ниже среднеотраслевого в случае, если величина ROE компании соответствует или превышает средний показатель по отрасли и наоборот.

Мультипликатор P/CE

Мультипликатор P/CE (цена / денежная прибыль) рассчитывается как отношение полной стоимости компании к ее денежной прибыли.

Денежная прибыль отличается от чистой прибыли на величину амортизации. Существуют различия в учете амортизации между международными стандартами бухучета и GAAP, а также различия в стандартах учета различных стран. Добавление амортизации к чистой прибыли снимает одно из самых больших бухгалтерских искажений финансового результата сравниваемых компаний. Необходимо, правда, отметить, что денежная прибыль – это искусственно сконструированный финансовый показатель, не имеющий под собой концептуальной основы. Это не бухгалтерский, но и не финансовый показатель, который измерял бы денежный доход акционеров (чему служит такой показатель, как чистый денежный поток), однако многие аналитики используют его как некий измеритель прибыли.

Мультипликатор P/CE рассчитывается по формуле:

P/CE = Price / Cash earnings, где:

Price – рыночная капитализация компании;
Cash earnings – денежная прибыль компании.

Мультипликатор P/CF

Мультипликатор P/CF (цена / денежный поток) рассчитывается как отношение полной стоимости компании к ее денежному потоку от текущей деятельности.

Мультипликатор P/CF в отличие от P/E и P/S оценивает состояние компании не по прибыли и выручке, а по генерируемому свободному денежному потоку. Денежный поток (cash flow) определяется денежными средствами, остающимися у компании после оплаты всех расходов.

Низкий мультипликатор P/CF означает, что у компании здоровый бизнес и у нее остается достаточно финансовых средств, которые она может пустить, в том числе и на свое развитие.

Но стоит опасаться слишком низкого значения коэффициента. Если компания, накапливая наличность, не инвестирует средства в развитие бизнеса, у нее может быть недостаток капиталовложений и огромная потребность в таковых.

Высокое значение коэффициента указывает на дефицит финансового потока. Это может объясняться ухудшением текущей операционной деятельности или, с другой стороны, слишком обширной инвестиционной программой.

Мультипликатор P/CF рассчитывается по формуле:

P/CF = Price / Cash Flow, где:

Price – рыночная капитализация компании;
Cash Flow – свободный денежный поток.

Мультипликатор P/S

Мультипликатор P/S (цена / выручка) рассчитывается как отношение рыночной капитализации компании к ее валовой выручке.

Данный мультипликатор применяющихся для сравнительной оценки инвестиционной привлекательности акционерных компаний. Широкое распространение данного коэффициента обусловлено следующими факторами:

- простота расчета. Выручка – это финансовый показатель, информация о котором, как правило, является общедоступной;
- волатильность выручки намного ниже волатильности чистой прибыли компании;
- оценивание состояния компании по выручке более прозрачно;
- мультипликатор может быть определен практически всегда (исключение составляют компании на начальной стадии развития).

Но у данного мультипликатора есть и недостаток. Показатель не учитывает разницы в эффективности операций сравниваемых компаний. Предприятия с одинаковыми продажами могут иметь совершенно разную прибыльность, следовательно, они будут стоить по-разному.

Можно сделать оценку, что компания с невысоким P/S действительно недооценена рынком только в том случае, если, как минимум, ее маржа чистой прибыли не ниже среднеотраслевой.

8.2.5. Скидки и премии

К основным ценообразующим факторам, влияющим на рыночную стоимость акций, можно отнести размер оцениваемого пакета акций и его ликвидность, которые реализуются в виде премий и скидок.

Выгода от приобретения того или иного пакета акций может быть связана как с увеличением степени контроля инвестора над компанией, так и с получением дополнительных полномочий и прав, а также экономических выгод по сравнению с таковыми, имеющимися до приобретения пакета акций.

Степень контроля – определенный объем прав, присущий той или иной доле в собственности, позволяющий управлять действиями руководства и политикой предприятия.

Элементы контроля, которые определяют превышение стоимости контрольного пакета акций над меньшей долей, включают в себя следующие права:

- назначение руководителей и определение уровня их вознаграждения;
- определение политики компании и будущих направлений ее деятельности;
- приобретение и продажа активов компании;
- учреждение совместных компаний, присоединение или слияние с другими компаниями;
- продажа или ликвидация компании;
- установление размера или отмена выплат дивиденда.

Премия за владение контрольным пакетом акций

Премия за контроль – величина, отражающая наличие прав абсолютного контроля, на которую пропорциональная стоимость 100% пакета акций превышает стоимость миноритарного пакета акций предприятия.

Скидка за недостаток контроля

Скидка за недостаток контроля (неконтрольный характер пакета) является производной величиной от премии за контроль и выражает уменьшение стоимости пакета ввиду отсутствия некоторых или всех элементов контроля.

Скидка за недостаток контроля может быть определена по формуле:

$$К_с = 1 - \frac{1}{1 + К_п}$$, где:

$К_с$ – скидка за недостаток контроля;
$К_п$ – премия за контроль.

На степень контроля, а, следовательно, и на величину скидки за неконтрольный характер (по сравнению с обладанием контрольным пакетом акций) или премии за наличие контроля (по сравнению со стоимостью миноритарного пакета акций) могут оказывать влияние многие факторы, например:

- доля менее 100% (любая доля собственности менее 100% оставляет возможность для появления претензий со стороны миноритарных акционеров в отношении каких-либо вопросов контроля);
- требования о принятии решения квалифицированным большинством (любая компания может предусмотреть в уставе или других учредительных документах голосование квалифицированным большинством голосов в отношении каких-либо действий);
- возможность изменения соотношения числа голосов за счет наличия колеблющихся владельцев акций (можно перечислить много вариантов, в которых наличие возможности изменять соотношение голосов способна обеспечить некоторую премию по сравнению со стоимостью просто миноритарной доли. Обычно такая премия возникает, когда продажа пакета может привести к изменению в распределении контроля);
- доля в размере 50% пакета акций (обычно она находится посередине между стоимостью контрольного и миноритарного пакета акций);
- правовые и нормативные ограничения (наличие таких условий уменьшает разрыв между стоимостью контрольного пакета и стоимостью неконтролирующей доли и сокращает потенциальную скидку на неконтролирующую долю или премию за наличие контроля);
- способность миноритарного акционера выбирать директоров (например, при наличии кумулятивного голосования или заключенных договоров).

Информация об объеме прав акционеров акционерных обществ в зависимости от размера их пакетов акций приведена в таблице ниже.

Таблица 25. Информация об объеме прав акционеров акционерных обществ в зависимости от размера их пакетов акций

№	Пакет акций	Имеющиеся права
1	От 1 акции	Право участия в работе Общего собрания (ст. 59 Закона об АО). Право требовать список акционеров, имеющих право на участие в Общем собрании акционеров (п. 4 ст. 51 закона об АО).
2	От 1%	Право обращаться в суд к члену Совета директоров (Наблюдательного совета) Общества, единоличному исполнительному органу Общества (Директору, Генеральному директору), члену коллегиального исполнительного органа (Правление, Дирекция), а равно к управляющей организации или Управляющему о возмещении убытков в случае, предусмотренном п.2 ст.71 Закона об АО (п.5 ст. 71 Закона об АО).
3	От 2%	Право внести вопросы в повестку дня годового Общего собрания акционеров и выдвинуть кандидатов в Совет директоров (Наблюдательный совет) Общества (ст. 53 закона об АО).
4	От 10%	Право требовать: • созыва внеочередного Общего собрания акционеров (п. 1 ст. 55 закона об АО); • проверки (ревизии) финансово-хозяйственной деятельности Общества (п. 3 ст. 85 закона об АО).
5	От 15%	Гарантируют проведение своего представителя в Совет директоров (Наблюдательный совет). Для ОАО с числом акционеров – владельцев обыкновенных и иных голосующих акций общества более 1000 количественный состав Совета директоров (Наблюдательного совета) общества не может быть менее 7 членов, а для общества с числом акционеров более 10 000 – менее 9 членов (п. 3 ст. 66 закона об АО). Таким образом, в первом случае для проведения в Совет директоров (Наблюдательный совет) своего представителя акционер должен обладать 100/7=14,21% голосов, во втором – 100/9=11,1%.
6	25%+1 акция	Позволяют блокировать вопросы, для решения которых требуется квалифицированное большинство: • внесение изменений и дополнений в Устав общества или утверждения Устава в новой редакции; • реорганизация общества; • ликвидация общества, назначение ликвидационной комиссии и утверждение промежуточного и окончательного балансов; • определение количества, номинальной стоимости, категории (типа) объявленных акций и прав, представляемых этими акциями; • приобретение обществом размещенных акций в случаях, установленных законом об АО • принятие решения об обращении с заявлением о делистинге акций общества и (или) эмиссионных ценных бумаг общества, конвертируемых в его акции (п. 4 ст. 49 закона об АО).
7	От 30% акций	Обеспечивают правомочность (наличие кворума) повторного Собрания акционеров, созванного взамен несостоявшегося. Если акционеров более 500 000 Уставом общества может быть предусмотрен и меньший кворум (ст. 58 закона об АО).
8	От 50%+1 акция	Обеспечивают почти полное управление обществом, за исключением вопросов, требующих квалифицированного большинства. Однако при определенных условиях могут решаться и эти вопросы. Если на общее собрание акционеров явилось 70% акционеров, то владелец 52,5% акций имеет квалифицированное большинство, так как квалифицированное большинство определяется от акционеров – владельцев обыкновенных голосующих акций, принимающих участие в Общем собрании (п. 4 ст. 49 закона об АО)
9	От 75%+1 акция	Полное, безусловное и безраздельное управление обществом.

Источник: Федеральный закон от 26.12.1995 г. №208-ФЗ «Об акционерных обществах»

Определение величины скидок проводится с использованием данных по зарубежным и российским рынкам и с учетом требований законодательства Российской Федерации.

В зарубежной практике имеется ряд статистических исследований влияния величины премии на уровень контроля, наиболее авторитетное из которых – Mergerstat «The Control Premium Study»[28]. В указанном исследовании представлены регулярно обновляемые данные о величине надбавок за приобретение пакетов акций неодинаковой размерности, котирующихся на разных фондовых площадках.

Данные исследований за период 2010 г. – I пг 2020 г. о премиях за контроль и скидках за недостаток контроля по отраслям представлены в таблицах ниже.

Таблица 26. Анализ величины премии за контроль по отраслям

Коды SIC	Отрасль	2010 г.	2011 г.	2012 г.	2013 г.	2014 г.	2015 г.	2016 г.	2017 г.	2018 г.	2019 г.	I пг 2020 г.
0112-0912	Agriculture and Forestry (сельское и лесное хозяйства)	28,30%	79,90%	20,00%	29,90%	14,90%	38,50%	11,30%	31,40%	24,10%	34,10%	н/д
1011-1499	Mining (добыча полезных ископаемых)	28,40%	28,40%	38,00%	35,50%	34,10%	37,40%	62,30%	38,00%	39,30%	27,80%	н/д
1521-1799	Construction (строительство)	9,70%	16,50%	52,90%	39,30%	10,50%	10,30%	38,80%	26,40%	29,70%	19,50%	н/д
2011-3999	Manufacturing (производство)	34,30%	33,10%	38,20%	31,10%	28,40%	32,20%	35,70%	31,30%	30,60%	34,10%	42,10%
4011-4789	Transportation (транспорт)	33,10%	50,70%	18,50%	51,10%	12,80%	45,80%	35,30%	17,90%	15,60%	42,90%	н/д
5012-5199	Wholesale Trade (оптовая торговля)	40,40%	42,10%	40,40%	33,70%	34,10%	36,80%	30,80%	17,50%	35,80%	25,70%	36,90%
5211-5999	Retail Trade (розничная торговля)	28,00%	32,70%	33,50%	20,70%	24,50%	29,60%	25,10%	31,70%	25,50%	27,50%	36,10%

[28] Источник: www.bvmarketdata.com.

Коды SIC	Отрасль	2010 г.	2011 г.	2012 г.	2013 г.	2014 г.	2015 г.	2016 г.	2017 г.	2018 г.	2019 г.	I пг 2020 г.
6021-6799	Finance, Insurance and Real Estate (финансы, страхование и недвижимость)	37,10%	30,30%	37,30%	29,90%	26,10%	31,80%	26,70%	24,20%	21,10%	19,90%	27,90%
7011-9999	Services and Other (услуги и прочее)	32,10%	38,70%	39,70%	35,30%	27,60%	32,70%	32,00%	26,40%	26,30%	34,60%	34,10%

Источник: Business Valuation Resources, статистические данные Mergerstat «The Control Premium Study»

Таблица 27. Анализ величины скидки за недостаток контроля по отраслям

Коды SIC	Отрасль	2010 г.	2011 г.	2012 г.	2013 г.	2014 г.	2015 г.	2016 г.	2017 г.	2018 г.	2019 г.	I пг 2020 г.
0112-0912	Agriculture and Forestry (сельское и лесное хозяйства)	22,00%	44,40%	16,70%	23,00%	13,00%	27,80%	10,00%	23,90%	18,80%	25,40%	н/д
1011-1499	Mining (добыча полезных ископаемых)	22,10%	22,10%	27,60%	26,20%	25,50%	27,20%	38,40%	27,50%	28,20%	21,80%	н/д
1521-1799	Construction (строительство)	8,80%	14,20%	33,90%	25,60%	9,50%	9,30%	28,00%	20,80%	22,90%	16,30%	н/д
2011-3999	Manufacturing (производство)	25,50%	24,80%	27,70%	23,70%	22,10%	24,30%	26,30%	23,80%	23,30%	25,40%	29,60%
4011-4789	Transportation (транспорт)	24,90%	33,10%	15,50%	33,70%	11,40%	31,40%	26,10%	15,10%	13,50%	30,00%	26,90%
5012-5199	Wholesale Trade (оптовая торговля)	28,80%	29,60%	28,80%	25,10%	25,40%	26,90%	23,50%	14,90%	30,10%	20,40%	26,50%
5211-5999	Retail Trade (розничная торговля)	21,80%	24,70%	25,10%	17,20%	19,70%	22,90%	20,10%	24,00%	20,30%	21,50%	21,80%
6021-6799	Finance, Insurance and Real Estate (финансы, страхование и недвижимость)	27,10%	23,20%	27,10%	23,00%	20,70%	24,10%	21,10%	19,50%	17,40%	16,60%	23,00%
7011-9999	Services and Other (услуги и прочее)	24,30%	27,90%	28,40%	26,10%	21,60%	24,70%	24,20%	20,90%	20,80%	25,70%	25,40%

Источник: Business Valuation Resources, статистические данные Mergerstat «The Control Premium Study»

Обобщенные данные исследований 2010 г. – II кв. 2020 г., по данным Mergerstat, представлены в таблице ниже.

Таблица 28. Анализ величины премии за контроль

Год	Премия за контроль (медиана)	Скидка за недостаток контроля
2010	33,0%	24,8%
2011	32,7%	24,7%
2012	37,6%	27,3%
2013	31,9%	24,2%
2014	26,9%	21,2%
2015	32,1%	24,3%
2016	31,4%	23,9%
2017	27,1%	21,3%
2018	26,0%	20,7%
2019	29,4%	22,7%
I кв. 2020	23,5%	19,0%
II кв. 2020	33,2%	24,9%
Медиана	**31,7%**	**24,0%**

Источники: Business Valuation Resources, статистические данные Mergerstat «The Control Premium Study», расчеты оценщиков

Оценщики адаптировали методологию вычисления премий за контроль крупных пакетов акций, основанную на линейной зависимости премии от размера пакета. При этом выделяются 4 (четыре) значения премий за контроль в зависимости от размера пакета. Премия за контроль пакета свыше 50% акций определяется в соответствии с историческим медианным значением премии Mergerstat, составляющим 31,7%.

Таблица 29. Премии за контроль и скидки за отсутствие контроля

Размер оцениваемого пакета	Размер премии к миноритарному пакету	Размер скидки к мажоритарному пакету
[0%-10%)	0,0%	24,0%
[10%-25%]	6,3%	19,2%
(25%-50%]	15,8%	12,0%
(50%-100%]	31,7%	0,0%

Источники: Business Valuation Resources, статистические данные Mergerstat «The Control Premium Study», расчеты оценщиков

Скидка за недостаточную ликвидность[29]

Понятие скидки за недостаточную ликвидность определяется как абсолютная или процентная величина, вычитаемая из стоимости доли собственного капитала компании, которая отражает недостаточную ликвидность ее ценных бумаг. Таким образом, понятие ликвидности связано с тем, насколько легко и быстро владелец может продать свою долю и обратить ее в денежные средства.

Акционеры компаний, чьи акции не котируются на бирже, не могут продать свои акции в короткие сроки, сопоставимые со сроком продажи акций публичных компаний. Инвесторы высоко ценят ликвидность активов и готовы платить больше за высоколиквидные активы по сравнению с низколиквидными. Низкая ликвидность актива ограничивает его способность вовремя воспользоваться возможностью размещения капитала в альтернативные инвестиции (например, для целей балансирования инвестиционного портфеля). При этом контрольные и миноритарные пакеты акций обладают разной степенью ликвидности. В соответствии с современной теорией оценки можно выделить основные факторы, оказывающие влияние на величину скидки за отсутствие ликвидности для миноритарных пакетов акций:

- наличие опциона на продажу акций по установленной цене (Put rights);
- величина выплачиваемых дивидендов (Dividend payments);
- наличие потенциальных покупателей (Potential buyers);
- размер оцениваемого пакета акций (Size of block);
- вероятность первоначального публичного размещения акций или продажи (Prospect of a public offering or sale);
- доступность и достоверность информации (Information access and reliability);
- наличие условий, ограничивающих передачу акций (Restrictive transfer provisions).

К контрольным пакетам акций закрытых компаний могут также применяться скидки на недостаточную ликвидность, но обычно они существенно меньше, чем скидки для миноритарных пакетов.

Косвенные подтверждения наличия скидки на недостаток ликвидности для контрольных пакетов непубличных компаний связаны, в основном, в необходимости увеличения:

- времени и затрат для подготовки финансовой и юридической документации, и отчетов для потенциальных покупателей и регулирующих органов;
- времени и затрат на поиск и утверждение покупателей;
- потенциального периода для проведения покупателем собственной экспертизы объекта;
- периода времени на согласование цены, сроков, условий недопущения конкуренции и т. д.

Иными словами, ключевые аргументы существования указанной скидки – трудности с продажей бумаг и худший доступ к информации, приводящие к увеличению времени, за которое объект оценки может быть обращен в деньги.

Размер скидки за отсутствие ликвидности также стал предметом многочисленных эмпирических исследований.

Наиболее распространенным методом для определения скидки за недостаточную ликвидность является исследование скидок на акции, ограниченные в обращении (restricted stock studies). Данному методу посвящено множество научных работ, в том числе о нем писал Асват Дамодаран в своем исследовании «Marketability and Value: Measuring the Illiquidity Discount».

Ограниченные в обращении акции относятся к незарегистрированным акциям корпорации, которые в основном выпускаются корпоративным аффилированным лицам, таким как руководители и директора. Данные акции не подлежат передаче и должны торговаться в соответствии с правилом 144 Комиссии по ценным бумагам и биржам США (SEC).

Ограниченные в обращении акции имеют обязательный срок удержания, в течение которого их нельзя продать на бирже. После поправок к правилу 144 SEC в 2008 году первоначальный

[29] Источники: Corporate Finance Institute: «Discount for Lack of Marketability», https://corporatefinanceinstitute.com/resources/knowledge/valuation/discount-for-lack-of-marketability-dlom/;
Business Valuation Resources: «Stout Restricted Stock Study Frequently Asked Questions» https://www.bvresources.com/products/faqs/the-stout-restricted-stock-study;
William Harris: Trugman «Valuation Associates, Inc. (TVA) Restricted Stock Study»;
Espen Robak and Lance S. Hall «Bringing sanity to marketability discounts: a new data source»;
Business Valuation Resources: «Determining Discounts for Lack of Marketability. A Companion Guide to The FMV Restricted Stock Study 2016 Edition».

обязательный период удержания для аффилированных лиц был сокращен с года до шести месяцев, для прочих держателей ограниченных в обращении акций срок ограничения на продажу снизился с 2 (двух) лет до 1 (одного) года.

Таким образом, проанализировав данные об операциях с акциями, ограниченными в обращении, можно определить скидку за недостаточную ликвидность.

Медианные значения скидок за недостаточную ликвидность акций, ограниченных в обращении, по отраслям в США за 1980-2020 гг. представлены в таблице ниже.

Таблица 30. Медианные значения скидок за недостаточную ликвидность акций, ограниченных в обращении, по отраслям в США за 1980-2020 гг.

Отрасль	Коды SIC	Количество сделок, шт.	Скидка, %
Mining (добыча полезных ископаемых)	1000-1999	95	14,6%
Manufacturing (производство)	2000-3999	323	16,3%
Transportation, Communications, Electric, Gas, and Sanitary Services (транспорт, связь, электроснабжение, газоснабжение предоставление коммунальных услуг)	4000-4999	44	14,7%
Wholesale Trade (оптовая торговля)	5000-5199	12	25,1%
Retail Trade (розничная торговля)	5200-5999	32	12,0%
Finance, Insurance, and Real Estate (финансы, страхование и недвижимость)	6000-6999	94	9,6%
Услуги	7000-8999	157	24,0%
Итого	**Все**	**759**	**15,8%**

Источник: Business Valuation Resources: «Stout Restricted Stock Study Companion Guide» за 2020 г.

Из вышеприведенной таблицы следует, что медианная скидка по всем сделкам с акциями, ограниченными в обращении, за 1980-2020 гг., для американских компаний находилась в диапазоне 9,6%-25,1% в зависимости от отрасли. Значение медианы скидок за рассматриваемый период, по данным Business Valuation Resources: «Stout Restricted Stock Study Companion Guide», составляет 15,8%.

Всемирно известный специалист в области оценки бизнеса Джеймс Р. Хитчнер в своей монографии «Премии и скидки при оценке стоимости бизнеса» отмечает, что несмотря на то, что по вопросу о применимости скидок за недостаточную ликвидность к оценке контрольных пакетов акций продолжаются дискуссии, большинство экспертов полагает, что этот фактор и без того достаточно полно учитывается в ценах контрольных долей собственности. Дж. Р. Хитчнер обращает внимание на то, что нет прямых эмпирических свидетельств наличия скидки за недостаточную ликвидность в отношении контрольных пакетов акций (контрольных долей собственности), и отмечает, что все исследования первоначальных эмиссий акций и ограниченных акций имеют дело с миноритарными, а не с контрольными долями собственности. На основании вышеизложенного, к контрольным пакетам акций скидка за недостаточную ликвидность не применяется.

На основании анализа прав, предоставляемых акционерам в зависимости от размера пакета, оценщиками выделены следующие группы долевого участия в уставном капитале компании по степени их привлекательности и, соответственно, степени ликвидности:

- от 50% до 100% уставного капитала;
- от 25% до 50% уставного капитала;
- от 10% до 25% уставного капитала;
- до 10% уставного капитала.

На основании данных Business Valuation Resources о величине медианы исторических средних скидок для неконтрольных пакетов акций, ограниченных в обращении, а также основываясь на предположении, что данная величина скидки характерна для наименьших долей участия в уставном капитале, оценщики построили зависимость изменения величины скидки на недостаточную ликвидность в зависимости от размера оцениваемого пакета акций.

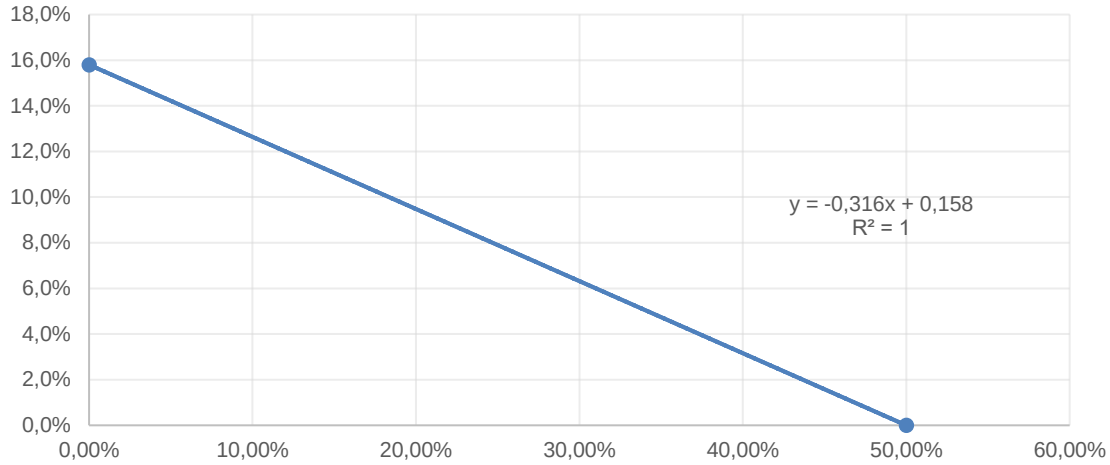

Рисунок 26. Изменение скидки за недостаточную ликвидность в зависимости от размера оцениваемого пакета акций

Источники: Business Valuation Resources: «Stout Restricted Stock Study Companion Guide» за 2020 г., расчеты оценщиков

На основании полученной зависимости установлена следующая шкала для оценки скидок за недостаточную ликвидность в зависимости от размера пакета акций.

Таблица 31. Скидки за недостаточную ликвидность в зависимости от размера пакета акций

Размер пакета акций	Скидка за недостаточную ликвидность
50%-100%	0,0%
25%-50%	7,9%
10%-25%	12,6%
0%-10%	15,8%

Источники: Business Valuation Resources: «Stout Restricted Stock Study Companion Guide» за 2020 г., расчеты оценщиков

9. Описание процесса оценки объекта оценки в части применения подхода (подходов) к оценке

9.1. Порядок проведения оценки

В ходе выполнения оценочного задания работа по определению справедливой стоимости объекта оценки проводилась в следующей последовательности:

- заключение договора на проведение оценки, включающего задание на оценку;
- сбор и анализ информации, необходимой для проведения оценки;
- применение подходов к оценке, включая выбор методов оценки и осуществление необходимых расчетов;
- согласование (обобщение) результатов применения подходов к оценке и определение итоговой величины стоимости объекта оценки;
- составление Отчета об оценке.

Описание процесса оценки в части применения доходного, сравнительного и затратного подходов к оценке приведено в разделах Отчета, поименованных в соответствии с перечисленными подходами к оценке.

9.2. Методология оценки

Оценщик вправе самостоятельно определять необходимость применения тех или иных подходов к оценке и конкретных методов оценки в рамках применения каждого из подходов.[30]

В рамках каждого подхода наиболее часто используются следующие методы:

1. В рамках доходного подхода:
- метод дисконтированных денежных потоков;
- метод прямой капитализации;
- дивидендный метод.[31]

2. В рамках сравнительного подхода:
- метод сделок (продаж);
- метод компаний-аналогов (рынка капитала);
- метод ретроспективных сделок с объектом оценки;
- метод отраслевых коэффициентов (соотношений).

3. В рамках затратного подхода:
- метод скорректированных чистых активов;
- метод ликвидационной стоимости.

9.2.1. Доходный подход

Доходный подход – совокупность методов оценки стоимости объекта оценки, основанных на определении ожидаемых доходов от использования объекта оценки.

Смысл данного подхода заключается в определении текущей величины будущих доходов от деятельности компании. Он основан на предположении о том, что потенциальный инвестор не заплатит за данный бизнес сумму большую, чем справедливая стоимость будущих доходов от этого бизнеса.

Метод дисконтированных денежных потоков основан на прогнозах будущего развития рынка в целом, прогнозировании доходов конкретной компании и приведении будущих доходов к стоимости на текущую дату.

Метод прямой капитализации подразумевает выражение справедливой стоимости компании через величину денежного потока за какой-либо период (чаще всего выбирается прибыль последнего отчетного года). Инструментом перевода денежного потока компании в его стоимость является ставка капитализации.

Дивидендный метод основан на прогнозах будущих выплат дивидендного дохода, приходящегося на акции конкретной компании, и приведении будущих дивидендных доходов к стоимости на текущую дату.

---

[30] Источник: Федеральный стандарт оценки №1 «Общие понятия оценки, подходы к оценке и требования к проведению оценки (ФСО №1)», п. 24.

[31] Источник: Стандарт некоммерческого партнерства «САМОРЕГУЛИРУЕМАЯ ОРГАНИЗАЦИЯ АССОЦИАЦИИ РОССИЙСКИХ МАГИСТРОВ ОЦЕНКИ» (НП «АРМО») СТО АРМО 4.01-2008.

9.2.2. Сравнительный подход

Сравнительный подход – совокупность методов оценки стоимости объекта оценки, основанных на сравнении объекта оценки с объектами-аналогами объекта оценки, в отношении которых имеется информация о ценах.

В рамках данного подхода оценщик использует в качестве ориентира реально сложившиеся на рынке цены на сходные объекты.

Метод сделок (продаж) ориентирован на цены приобретения предприятия в целом либо пакета акций в сходных предприятиях.

Метод компаний-аналогов (рынка капитала) – стоимость компании определяется на основе сравнения объекта оценки с сопоставимыми компаниями, акции которых свободно обращаются на организованных рынках ценных бумаг.

Метод ретроспективных сделок с объектом оценки используется для оценки акций оцениваемой компании, если они торгуются на фондовом, либо внебиржевом рынках. Источником информации являются данные о ценах ранее совершенных сделок с акциями компании.

Метод отраслевых коэффициентов (соотношений) основан на анализе практики продаж акций в той или иной отрасли, по которому выводится определенная зависимость между ценой продажи и каким-то показателем. Такие отраслевые коэффициенты рассчитываются на основе длительных статистических наблюдений за ценами продаж компаний и их основными производственно-финансовыми характеристиками.

9.2.3. Затратный подход

Затратный подход – совокупность методов оценки стоимости объекта оценки, основанных на определении затрат, необходимых для воспроизводства либо замещения объекта оценки с учетом износа и устареваний.

Данный подход рассматривает стоимость объекта оценки с точки зрения затрат на его воспроизводство.

Методом скорректированных чистых активов стоимость компании определяется как разница между справедливой стоимостью активов компании и справедливой стоимостью всех ее обязательств.

Метод ликвидационной стоимости заключается в определении скорректированной стоимости всех активов компании за вычетом величины всех ее обязательств, суммы затрат, связанных с ее ликвидацией, а также скидки на срочность (в случае срочной ликвидации).

Таким образом, различные подходы могут быть использованы в процессе оценки, но решение вопроса об относительной значимости показателей стоимости, полученных на базе различных методов, должно определяться обоснованным суждением оценщика, которое оформляется путем взвешивания стоимостей, определенных использованием двух и более методов. Решение же вопроса, каким стоимостным оценкам придать больший вес и как каждый метод взвешивать по отношению к другим, является ключевым на заключительном этапе процесса оценки.

Все вышеперечисленные подходы и методы представлены на схеме ниже.

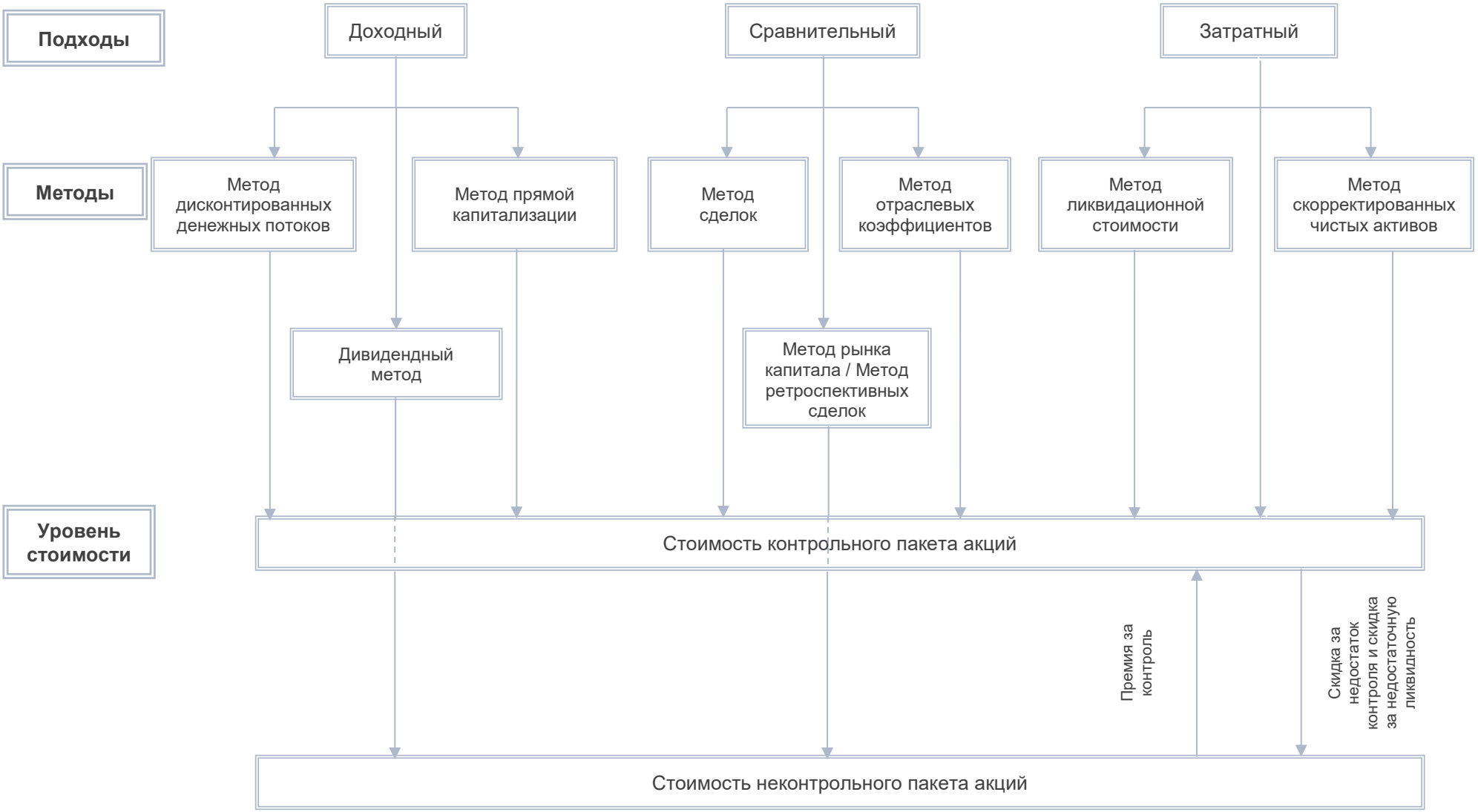

Рисунок 27. Применение подходов и методов в оценке бизнеса

9.2.4. Выбор подходов оценки

Как было отмечено выше, оценщик вправе самостоятельно определять необходимость применения тех или иных подходов к оценке и конкретных методов оценки в рамках применения каждого из подходов.

В случае использования нескольких подходов к оценке, а также использования в рамках какого-либо из подходов к оценке нескольких методов оценки выполняется предварительное согласование их результатов с целью получения промежуточного результата оценки объекта оценки данным подходом.

Доходный подход рекомендуется применять, когда существует достоверная информация, позволяющая прогнозировать будущие доходы, которые объект оценки способен приносить, а также связанные с объектом оценки расходы.

Сравнительный подход рекомендуется применять, когда доступна достоверная и достаточная для анализа информация о ценах и характеристиках объектов-аналогов. При этом могут применяться как цены совершенных сделок, так и цены предложений.

Затратный подход, как правило, применяется, когда прибыль и (или) денежный поток не могут быть достоверно определены, но при этом доступна достоверная информация об активах и обязательствах организации, ведущей бизнес. Применение затратного подхода особенно значимо в процедуре стоимостной оценки следующих компаний:

- предприятие обладает значительными материальными активами (земля, здания, сооружения);
- значительную часть имущества предприятия составляют финансовые активы (ценные бумаги, дебиторская задолженность, денежные средства);
- у предприятия отсутствуют ретроспективные данные о прибыли, или нет возможности надежно оценить будущую прибыль или денежный поток;
- оценивается новое предприятие или незавершенное строительство;
- предприятие сильно зависит от контрактов (например, строительные организации), или у него нет постоянной клиентуры;
- компания является холдинговой или инвестиционной, т. е. не получает прибыли за счет собственного производства.

По результатам проведенного анализа, с учетом имеющейся информации, оценщик пришел к выводу о том, что для оценки объекта оценки – 1 (одной) обыкновенной именной бездокументарной акции в составе 100% пакета Акционерного общества «РАНП» – возможно применение только одного подхода к оценке – затратного. Выбор оценщика обусловлен тем, что основным активом АО «РАНП» по состоянию на дату оценки является вложение в ценные бумаги – обыкновенные именные акции Банка «ВБРР» (АО). При этом Общество в течение всего рассматриваемого ретроспективного периода не получало выручку, бизнес-план деятельности АО «РАНП» и прогнозные данные доходов и расходов у Компании отсутствуют, что не позволяет оценщику использовать доходный и сравнительный подходы для определения справедливой стоимости объекта оценки.

9.3. Расчет стоимости с использованием затратного подхода

В рамках затратного подхода стоимость объекта оценки определяется на основе стоимости принадлежащих организации, ведущей бизнес, активов и принятых обязательств. Как было отмечено выше, затратный подход, как правило, применяется, когда прибыль и (или) денежный поток не могут быть достоверно определены, но при этом доступна достоверная информация об активах и обязательствах организации, ведущей бизнес.

9.3.1. Описание подхода

Затратный подход рассматривает стоимость бизнеса с точки зрения понесенных издержек. Балансовая стоимость активов и обязательств компании вследствие инфляции, изменения конъюнктуры рынка, используемых методов учета, как правило, не соответствует справедливой стоимости. Следовательно, для определения справедливой стоимости компании статьи баланса должны быть скорректированы и отражены по реальным справедливым стоимостям. После этого скорректированные статьи актива баланса уменьшаются на справедливую стоимость всех обязательств, что и дает справедливой стоимость собственного капитала компании.

В основе затратного подхода лежит принцип замещения, который заключается в том, что рациональный покупатель не заплатит за рассматриваемый объект сумму большую, чем затраты на создание сопоставимого по характеристикам и функциональному назначению объекта.

В случае применения затратного подхода оценщики, так или иначе, отталкиваются в своих расчетах от показателей бухгалтерского учета и отчетности. Поэтому необходимо учитывать, что балансовая стоимость имущества компании может быть значительно искажена за счет влияния разновременных капитальных затрат, результатов переоценок, различных способов учета активов и обязательств, последствий изменения учетной политики компании, применения схем оптимизации налоговых выплат и пр.

Кроме того, в финансовой отчетности зачастую не находят отражения активы, которые благодаря своей ценности (потенциальной доходности), могут иметь значительную справедливую стоимость. Как правило, к таким объектам относятся различные виды нематериальных активов: товарные знаки, ноу-хау и др.

9.3.2. Выбор и описание метода, используемого для оценки

Затратный подход к оценке бизнеса включает два метода:

- метод скорректированных чистых активов;
- метод ликвидационной стоимости.

Ликвидационная стоимость представляет собой стоимость, которую владелец может получить при ликвидации компании и раздельной продаже ее активов. Оценка стоимости бизнеса проводится по методу ликвидационной стоимости в следующих случаях:

- компания находится в состоянии банкротства, или есть серьезные сомнения относительно ее способности оставаться действующим предприятием;
- стоимость компании при ликвидации может быть выше, чем при продолжении деятельности.

Оценщик полагает, что оценка собственного капитала компании должна быть проведена с точки зрения концепции действующего предприятия – по методу скорректированных чистых активов.

Процедура оценки справедливой стоимости методом скорректированных чистых активов включает, в общем случае, следующие этапы:

1. Определение справедливой стоимости активов.
2. Перевод всех обязательств компании в справедливую стоимость.
3. Определение справедливой стоимости 100% пакета акций (доли участия) путем вычитания из справедливой стоимости активов справедливой стоимости всех обязательств, принимаемых к расчету.

Принимаемые к расчету активы включают все активы организации, за исключением дебиторской задолженности учредителей (участников, акционеров, собственников, членов) по взносам (вкладам) в уставный капитал (уставный фонд, паевой фонд, складочный капитал), по оплате акций.

Принимаемые к расчету обязательства включают все обязательства организации, за исключением доходов будущих периодов, признанных организацией в связи с получением государственной помощи, а также в связи с безвозмездным получением имущества.

Стоимость чистых активов определяется по данным бухгалтерского учета. При этом активы и обязательства принимаются к расчету по стоимости, подлежащей отражению в бухгалтерском балансе организации (в нетто-оценке за вычетом регулирующих величин) исходя из правил оценки соответствующих статей бухгалтерского баланса.

Оценщик не рассматривает устаревание финансовых активов, поскольку такое понятие как устаревание к финансовым активам не применимо.

Проведение оценки в рамках метода скорректированных чистых активов основывается на анализе данных бухгалтерского учета и финансовой отчетности.

Для проведения расчетов оценщиком были использованы предоставленные Заказчиком бухгалтерская отчетность по РСБУ АО «РАНП» по состоянию на 01.06.2021 г. и расшифровки статей бухгалтерского баланса АО «РАНП» на 01.06.2021 г.[32]

Активы АО «РАНП» по состоянию на 01.06.2021 г. представлены в таблице ниже.

Таблица 32. Активы АО «РАНП» по состоянию на 01.06.2021 г.

Наименование статьи	Балансовая стоимость, тыс. руб.	Удельный вес в совокупных активах, %
Основные средства	53	0,02%
Долгосрочные финансовые вложения	165 293	58,23%
Отложенные налоговые активы	1 658	0,58%
Дебиторская задолженность	1 203	0,42%
Краткосрочные финансовые вложения	115 600	40,72%

[32] Копии указанных документов включены в состав Приложения «Рабочие документы» к настоящему Отчету.

Наименование статьи	Балансовая стоимость, тыс. руб.	Удельный вес в совокупных активах, %
Денежные средства и денежные эквиваленты	44	0,02%
Прочие оборотные активы	27	0,01%
Итого активы	**283 878**	**100,00%**

Источники: бухгалтерская отчетность АО «РАНП» по состоянию на 01.06.2021 г., предоставленная Заказчиком, расчеты оценщика

Обязательства АО «РАНП» по состоянию на 01.06.2021 г. представлены в таблице ниже.

Таблица 33. Обязательства АО «РАНП» по состоянию на 01.06.2021 г.

Наименование статьи	Балансовая стоимость, тыс. руб.	Удельный вес в совокупных обязательствах, %
Отложенные налоговые обязательства	11	0,02%
Кредиторская задолженность	57 948	99,89%
Краткосрочные оценочные обязательства	61	0,11%
Итого обязательства	**58 020**	**100,00%**

Источники: бухгалтерская отчетность АО «РАНП» по состоянию на 01.06.2021 г., предоставленная Заказчиком, расчеты оценщика

9.3.3. Расчет справедливой стоимости активов

Основные средства

Согласно бухгалтерскому балансу по состоянию на 01.06.2021 г. величина основных средств АО «РАНП» составляет 53 тыс. руб. (или 0,02% в совокупных активах).

Расшифровка статьи «Основные средства» АО «РАНП» по состоянию на дату оценки приведена в таблице ниже.

Таблица 34. Расшифровка статьи «Основные средства» АО «РАНП»

№ п/п	Наименование основных средств	Балансовая стоимость, руб.	Доля в совокупных основных средствах, %
1	Ноутбук Lenovo IdealPad L340-171WL C_1789	26 368,02	50,00%
2	Ноутбук Lenovo IdealPad L340-171WL C_1790	26 368,02	50,00%
	Итого основные средства	**52 736,04**	100,00%

Источники: расшифровка статьи «Основные средства» АО «РАНП»

Как видно из таблицы выше, основные средства Общества представлены движимым имуществом в виде двух ноутбуков. Учитывая, что данное имущество было приобретено по рыночной стоимости менее чем за год до даты оценки, а также принимая во внимание незначительный удельный вес основных средств в совокупных активах Компании, руководствуясь принципом разумной осторожности и принципом существенности[33], оценщик принял решение не корректировать балансовую стоимость основных средств АО «РАНП».

Таким образом, справедливая стоимость основных средств АО «РАНП» по состоянию на дату оценки округленно составляет 53 тыс. руб.

Долгосрочные финансовые вложения

Согласно бухгалтерскому балансу по состоянию на 01.06.2021 г. величина долгосрочных финансовых вложений АО «РАНП» составляет 165 293 тыс. руб. (или 58,23% в совокупных активах).

Расшифровка статьи «Долгосрочные финансовые вложения» АО «РАНП» по состоянию на дату оценки приведена в таблице ниже.

[33] См. п. 14 раздела 4. «Допущения, принятые при проведении оценки» настоящего Отчета.

Таблица 35. Расшифровка статьи «Долгосрочные финансовые вложения» АО «РАНП»

№ п/п	Наименование	Реквизиты, местонахождение	Вид вложения	Количество акций, шт.	Размер доли владения, %	Балансовая стоимость, руб.
1	Акционерное общество «Всероссийский банк развития регионов» (Банк «ВБРР» (АО))	ИНН 7736153344, КПП 775001001, ОГРН 1027739186914, дата присвоения ОГРН: 12.09.2002 г.; местонахождение: Российская Федерация, 129594, г. Москва, ул. Сущевский Вал, д. 65, корп. 1	Обыкновенные именные бездокументарные акции	11 175	1,03%	158 428 528,00
2	Закрытое акционерное общество «ОМОС-трейд» (ЗАО «ОМОС-трейд»)	ИНН 7714627745, КПП 771401001, ОГРН 1057749262361, дата присвоения ОГРН: 28.11.2005 г.; местонахождение: Российская Федерация, 119071, г. Москва, ул. М. Калужская, д. 15, стр. 17, 3-А этаж	Договор №29-02/2012	-	-	6 864 145,05
Итого долгосрочные финансовые вложения						**165 292 673,05**

Источники: расшифровка статьи «Долгосрочные финансовые вложения» АО «РАНП», предоставленная Заказчиком, информационная система «СПАРК»

Долгосрочные финансовые вложения в акции Банка «ВБРР» (АО)

Для определения справедливой стоимости долгосрочных финансовых вложений АО «РАНП» в акции Банка «ВБРР» (АО) использовались результаты Отчета №В001365 от 29.06.2021 г. «Об оценке справедливой стоимости 1 акции в пакете, состоящем не более чем из 6 825 шт. акций Акционерного общества «Всероссийский банк развития регионов», выполненного в рамках работ по тому же договору об оказании услуг по оценке №02/1201311 от 31.01.2012 г. (Техническое задание №31 от 17.06.2021 г.), на основании которого выполняется настоящий Отчет (Техническое задание №32 от 17.06.2021 г.).

Справедливая стоимость 1 (одной) обыкновенной именной бездокументарной акции Акционерного общества «Всероссийский банк развития регионов» в составе миноритарного пакета акций Акционерного общества «Всероссийский банк развития регионов», определенная оценщиками по состоянию на 01.06.2021 г., округленно составила 125 500 (Сто двадцать пять тысяч пятьсот) рублей.[34] Принимая во внимание то, что дата определения справедливой стоимости (01.06.2021 г.) 1 (одной) обыкновенной именной бездокументарной акции Акционерного общества «Всероссийский банк развития регионов» в составе миноритарного пакета акций Акционерного общества «Всероссийский банк развития регионов» совпадает с датой проведения настоящей оценки (01.06.2021 г.), оценщик принял решение использовать указанный выше результат справедливой стоимости 1 (одной) обыкновенной именной бездокументарной акции Акционерного общества «Всероссийский банк развития регионов» в настоящем Отчете.

Расчет справедливой стоимости долгосрочных финансовых вложений АО «РАНП» в акции Банка «ВБРР» (АО) приведен в таблице ниже.

Таблица 36. Расчет справедливой стоимости долгосрочных финансовых вложений АО «РАНП» в акции Банка «ВБРР» (АО)

№ п/п	Наименование	Количество акций, %	Количество акций, шт.	Справедливая стоимость 1 (одной) акции, руб.	Справедливая стоимость, руб.
1	Обыкновенная именная бездокументарная акция Банка «ВБРР» (АО)	1,03%	11 175	125 500	1 402 462 500

Источники: Отчет №В001365 от 29.06.2021 г. «Об оценке справедливой стоимости 1 акции в пакете, состоящем не более чем из 6 825 шт. акций Акционерного общества «Всероссийский банк развития регионов», расчеты оценщика

Таким образом, справедливая стоимость долгосрочных финансовых вложений АО «РАНП» в акции Банка «ВБРР» (АО) по состоянию на дату оценки округленно составляет 1 402 463 тыс. руб.

[34] Копия Отчета №В001365 от 29.06.2021 г. «Об оценке справедливой стоимости 1 акции в пакете, состоящем не более чем из 6 825 шт. акций Акционерного общества «Всероссийский банк развития регионов» содержится в архиве Исполнителя.

Долгосрочные финансовые вложения (ЗАО «ОМОС-трейд»)

Основные сведения о ЗАО «ОМОС-трейд» приведены в таблице ниже.

Таблица 37. Основные сведения о ЗАО «ОМОС-трейд»

Полное наименование	Закрытое акционерное общество «ОМОС-трейд»
Сокращенное наименование	ЗАО «ОМОС-трейд»
ИНН/КПП	7714627745 / 771401001
ОГРН, дата присвоения ОГРН	1057749262361, 28.11.2005 г.
Юридический адрес	Российская Федерация, 119071, г. Москва, ул. М. Калужская, д. 15, стр. 17, 3-А этаж
Почтовый адрес	Российская Федерация, 121357, г. Москва, ул. Вересаева, д. 14, кв. 5
Наименование арбитражного суда, в производстве которого находится дело о банкротстве	Арбитражный суд города Москвы
Номер дела	А40-134494/2013
Дата принятия судебного акта о введении процедуры банкротства	25.06.2014 г. (резолютивная часть и полный текст решения)
Ф. И. О. арбитражного управляющего	Яременко Алексей Анатольевич
Дата назначения арбитражного управляющего	25.06.2014 г. (резолютивная часть и полный текст решения)

Источник: Отчет конкурсного управляющего ЗАО «ОМОС-трейд» о своей деятельности и о ходе конкурсного производства от 12.03.2021 г.

Решением Арбитражного суда города Москвы от 25.06.2014 г. по делу №А40-134494/2013 должник признан банкротом. Конкурсное производство открыто на срок шесть месяцев. Определениями от 19.02.2015 г., 08.07.2015 г., 05.02.2016 г., 22.07.2016 г., 17.02.2017 г., 17.07.2017 г., 01.02.2018 г., 19.07.2018 г., 25.12.2018 г., 11.06.2019 г., 24.12.2019 г., 05.06.2020 г. и 18.12.2020 г. конкурсное производство продлено до 25.05.2021 г. Принимая во внимание тот факт, что деятельность конкурсного управляющего активно продолжается, осуществляются взыскания, процедура банкротства предприятия не завершена, оценщик полагает, что мероприятия по ликвидации предприятия будут продолжаться еще не менее 6 мес. от даты оценки.

Сведения о введении процедуры конкурсного производства в отношении должника опубликованы в газете «КоммерсантЪ» от 12.07.2014 г. №120 (объявление №77031177438) и размещены в Едином федеральном реестре сведений о банкротствах №321266 от 09.07.2014 г.

Согласно предоставленным Заказчиком Отчетам конкурсного управляющего ЗАО «ОМОС-трейд» о своей деятельности и о ходе конкурсного производства от 30.09.2014 г., от 22.12.2014 г., от 25.06.2015 г., от 24.09.2015 г., от 16.12.2015 г., от 18.03.2016 г., от 12.09.2016 г., от 10.03.2017 г., 09.06.2017 г., 27.11.2017 г., 22.02.2018 г., 21.05.2018 г., 05.12.2018 г., 01.03.2019 г., 10.09.2019 г., 12.03.2020 г. 10.09.2020 г., 08.12.2020 г. и 12.03.2021 г.[35]:

- размер требований кредиторов первой и второй очереди составляет 0 руб.;
- размер требований кредиторов третьей очереди составляет 7 339 029,43 тыс. руб. Права требований кредиторов третьей очереди частично удовлетворены, в суммарном размере 435 139,49 тыс. руб.[36] Следовательно, неудовлетворенные права требований кредиторов третьей очереди по состоянию на дату оценки, 01.06.2021 г., составляют 6 903 889,94 тыс. руб.[37];
- АО «РАНП» включено в реестр требований кредиторов третьей очереди;
- размер требований АО «РАНП» согласно реестру составляет 56 583,94 тыс. руб.[38];
- балансовая стоимость активов, включенных в конкурсную массу, составляет 7 647 028 тыс. руб.

Расчет размера конкурсной массы

Согласно предоставленному Заказчиком Отчету конкурсного управляющего ЗАО «ОМОС-трейд» о своей деятельности и о ходе конкурсного производства от 12.03.2021 г.:

1) рыночная стоимость имущества, включенного в конкурсную массу, составляет 85 468 тыс. руб. (см. таблицу ниже).

[35] Копии указанных документов включены в состав Приложения «Рабочие документы» к настоящему Отчету.
[36] По информации Заказчика, последние изменения в размере удовлетворенных прав кредиторов произошли 15.05.2018 г.
[37] 7 339 029,43 тыс. руб. – 435 139,49 тыс. руб. = 6 903 889,94 тыс. руб.
[38] По состоянию на 01.06.2021 г. права требований АО «РАНП» были частично удовлетворены, в размере 2 557,09 тыс. руб. Неудовлетворенные права требований АО «РАНП» по состоянию на дату оценки, 01.06.2021 г., составляют 54 026,85 тыс. руб.

Таблица 38. Рыночная стоимость имущества ЗАО «ОМОС-трейд», включенного в конкурсную массу, тыс. руб.

Имущество	Балансовая стоимость	Рыночная стоимость
1. Внеоборотные активы всего,	**3 141 410**	**85 468**
в том числе:		
Основные средства,	25 663	85 468
в том числе:		
Здания, земельные участки	25 663	61 976
Жилые дома	0	0
Социально значимые объекты	0	0
Иные	0	0
Сооружения	0	0
Социально значимые объекты	0	0
Иные	0	0
Транспортные средства	0	0
Машины и оборудование	0	23 492
Прочие	0	0
Нематериальные активы	0	0
Незавершенное строительство	0	0
Финансовые вложения	3 098 348	0
Прочие внеоборотные активы	17 399	0
2. Оборотные активы всего,	**4 505 618**	**0**
в том числе:		
Запасы,	0	0
в том числе:		
Незавершенное производство	0	0
Готовая продукция	0	0
Денежные средства	4 406	0
НДС (Налог на добавленную стоимость)	0	0
Дебиторская задолженность	4 319 580	0
Финансовые вложения	181 284	0
Прочие оборотные активы	348	0
Всего имущества	**7 647 028**	**85 468**

Источник: Отчет конкурсного управляющего ЗАО «ОМОС-трейд» о своей деятельности и о ходе конкурсного производства от 12.03.2021 г.

В период с 30.06.2015 г. по 10.08.2015 г. на электронной площадке ООО «Аукционный тендерный центр» проводился прием заявок на участие в торгах посредством публичного предложения по приобретению имущества должника.

Результаты проведения торгов посредством публичного предложения:

Победителем торгов по продаже имущества должника посредством публичного предложения (Лот №2. Нежилое помещение, назначение: нежилое, общей площадью 384,7 кв. м, этаж 7. Право пользования на условиях аренды земельным участком площадью 297,54 кв. м. Месторасположение объекта: Удмуртская Республика, г. Ижевск, ул. Красноармейская, 127) признан участник торгов Белов Андрей Валентинович, который первым представил в установленный срок заявку на участие в торгах, содержащую предложение о цене имущества должника в размере 7 803 000,00 руб. (НДС не облагается), которая не ниже начальной цены продажи имущества должника, установленной для определенного периода проведения торгов. С победителем торгов заключен договор купли-продажи имущества от 03.08.2015 г. №2. Оплата по договору произведена в полном объеме, переход права собственности на имущество к покупателю зарегистрирован 03.09.2015 г.

Победителем торгов по продаже имущества должника посредством публичного предложения (Лот №3. Асфальтосмесительная установка Global 160 фирмы AMMANN. Месторасположение объекта: Московская область, Красногорский район, п. Нахабино, промзона) признан участник торгов Общество с ограниченной ответственностью «РусАсфальт», который первым представил в установленный срок заявку на участие в торгах, содержащую предложение о цене имущества должника в размере 24 948 000,00 руб. (НДС не облагается), которая не ниже начальной цены продажи имущества должника, установленной для определенного периода проведения торгов. С победителем торгов заключен договор купли-продажи имущества от 15.07.2015 г. №1. Оплата по договору произведена в полном объеме.

Победителем торгов по продаже имущества должника посредством публичного предложения (Лот №4. АЗС №99, Земельный участок, площадь 1 776 кв. м. Месторасположение объекта: Кировская область, Вятско-Полянский район, г. Сосновка, ул. Разина, д.112. АЗС, Земельный участок площадь 815 кв. м. Месторасположение объекта: Кировская область, Вятско-Полянский

район, поселок Красная Поляна, западная окраина поселка. КАЗС № 95, Земельный участок, общая площадь 2 007 кв. м. Месторасположение объекта: Кировская область, Вятско-Полянский район, пос. Усть-Люга, ул. Заречная. КАЗС-2П, Земельный участок, общая площадь 1 018 кв. м. Месторасположение объекта: Республика Татарстан (Татарстан), Агрызский р-н, Терсинский с/с, с. Терси, ул. Школьная, д. 11) признан участник торгов Общество с ограниченной ответственностью «ТИТАН», который первым представил в установленный срок заявку на участие в торгах, содержащую предложение о цене имущества должника в размере 4 729 655,00 руб. (НДС не облагается), которая не ниже начальной цены продажи имущества должника, установленной для определенного периода проведения торгов. С победителем торгов заключены договоры купли-продажи имущества от 07.08.2015 г. №3-1, 3-2, 3-3, 3-4. Оплата по договорам произведена в полном объеме. Переход права собственности на имущество к покупателю по договору от 07.08.2015 г. №3-4 зарегистрирован 16.09.2015 г., по договорам от 07.08.2015 г. №3-1, 3-2, 3-3 зарегистрирован 01.10.2015 г.

Таким образом, в период с 30.06.2015 г. по 10.08.2015 г. было реализовано имущество должника на общую сумму:

7 803 000,00 руб. + 24 948 000,00 руб. + 4 729 655,00 руб. = 37 480 655,00 руб.

В период с 26.05.2016 г. по 12.07.2016 г. на электронной площадке ООО «Аукционный тендерный центр» проводился прием заявок на участие в повторных торгах посредством публичного предложения по приобретению следующего имущества должника:

Лот №1. Часть нежилого здания – прядильный корпус, 2-4 этажный, общей площадью 17 670,20 кв. м, инв. №6265, лит М, М1, условный номер: 50:58:09:00196:011:0001.

Право пользования на условиях аренды земельным участком площадью 6 487 кв. м, кадастровый номер 50:58:090203:0131 (назначение: для размещения нежилого здания производственного назначения), на котором расположен объект. Месторасположение объекта: Московская область, г. Серпухов, ул. Карла Маркса, д. 2/1.

Начальная цена продажи Лота №1 составила 22 272 903,00 руб.

Победителем торгов признан Гагарин Дмитрий Витальевич. Цена предложения – 10 022 806,35 руб. Договор купли-продажи не заключен в связи отказом победителя торгов от его заключения, так как 21.07.2016 г. произошло частичное обрушение отдельного конструктивного элемента здания – одной из фасадных стен с юго-западной стороны. Произошедшее обрушение влечет невозможность эксплуатации здания и пребывания в нем людей в связи с возможными дальнейшими обрушениями. Для придания зданию статуса ликвидного и продаже его по цене, сформированной по итогам последних торгов, требуется проведение экспертизы на предмет определения возможности проведения ремонтных работ с целью его восстановления, определения стоимости таких работ и их проведение. Данные мероприятия не соответствуют цели конкурсного производства, в связи с чем не могут быть проведены конкурсным управляющим за счет конкурсной массы ЗАО «ОМОС-трейд».

В адрес конкурсного управляющего от Гагарина Д. В. поступило коммерческое предложение о приобретении лота №1 по прямому договору купли-продажи по цене 2 500 000,00 руб. Рассмотрение данного коммерческого предложения было включено в повестку дня собрания кредиторов должника, созванного на 23.09.2016 г. Собрание кредиторов, назначенное на 23.09.2016 г., не состоялось в связи с отсутствием кворума.

Определением Арбитражного суда г. Москвы от 28.03.2017 г. (резолютивная часть объявлена 16.03.2017 г.) утверждены изменения в Положение о порядке, сроках и условиях продажи имущества, принадлежащего ЗАО «ОМОС-трейд», реализуемого в рамках процедуры конкурсного производства посредством публичного предложения, утвержденное комитетом кредиторов 05.05.2015 г., с изменениями, утвержденными определением Арбитражного суда города Москвы от 06.04.2016 г. по делу №А40-134494/2013. Судебным актом установлена начальная цена продажи лота №1 в размере 10 022 806,35 руб. (НДС не предусмотрен). Снижение начальной цены может осуществляться до цены отсечения в размере 2 505 701,59 руб., что составляет 25% от начальной цены продажи лота №1 на торгах посредством публичного предложения.

В период с 02.05.2017 г. по 13.05.2017 г. на электронной площадке ООО «Аукционный тендерный центр» проводился прием заявок на участие в последующих торгах посредством публичного предложения по приобретению Лота №1. В связи с отсутствием заявок на участие в торгах, торги признаны несостоявшимися.

Дальнейшие действия по определению судьбы нереализованного на торгах Лота №1 будут производиться конкурсным управляющим в соответствии со ст. 148 ФЗ «О несостоятельности (банкротстве)» (в редакции, применяемой к процедуре банкротства должника).

14.07.2017 г. конкурсным управляющим в адрес конкурсных кредиторов ЗАО «ОМОС-трейд» было направлено предложение об оставлении за собой нереализованного на торгах лота №1

в счет погашения своих требований. Конкурсные кредиторы ЗАО «ОМОС-трейд» не воспользовались своим правом, предусмотренным п. 1 ст. 148 ФЗ «О несостоятельности (банкротстве)» (в редакции, применяемой к процедуре банкротства ЗАО «ОМОС-трейд»), на оставление нереализованного имущества должника, входящего в состав лота №1, за собой в счет погашения своих требований, включенных в реестр требований кредиторов должника.

14.07.2017 г. конкурсным управляющим в адрес акционера ЗАО «ОМОС-трейд» было направлено предложение заявить требование о правах на нереализованное имущество должника, входящее в состав лота №1. Акционер ЗАО «ОМОС-трейд» также не воспользовался своим правом, предусмотренным п. 1 ст. 148 ФЗ «О несостоятельности (банкротстве)» (в редакции, применяемой к процедуре банкротства ЗАО «ОМОС-трейд»), заявить требование о правах на нереализованное имущество должника, входящее в состав лота №1.

В силу ст. 148 ФЗ «О несостоятельности (банкротстве)» (в редакции, применяемой к процедуре банкротства ЗАО «ОМОС-трейд») указанное имущество должника подлежало передаче в органы местного самоуправления по месту нахождения имущества должника.

25.08.2017 г. конкурсный управляющий ЗАО «ОМОС-трейд» направил для подписания Администрацией городского округа Серпухов Московской области акт приемки-передачи вышеуказанного имущества. 04.10.2017 г. акт приемки-передачи имущества был подписан со стороны Администрации городского округа Серпухов Московской области, государственная регистрация перехода права собственности к органу местного самоуправления на объект недвижимости состоялась 26.10.2017 г.

Таким образом у ЗАО «ОМОС-трейд» по состоянию на дату оценки отсутствует нереализованное недвижимое имущество.

2) размер денежных средств, поступивших на основной счет и в кассу ЗАО «ОМОС-трейд», составляет 379 977 908,81 руб. (см. таблицу ниже).

Таблица 39. Размер денежных средств, поступивших на основной счет и в кассу ЗАО «ОМОС-трейд»

Источник поступления	Дата поступления	Сумма, руб.
ООО «Энергия»	26.06.2014 г.	20 755,00
ИП Назипов И. М.	03.07.2014 г.	10 000,00
ООО «ПСО Промстройсервис»	03.07.2014 г.	1 696 587,12
ООО «Красногорский АБЗ»	25.07.2014 г.	300 000,00
Межрайонный отдел по ИОИП УФССП России по Санкт-Петербургу (исполнительное производство в отношении Хрючкина Г. А.)	28.07.2014 г.	3 338,28
ООО «Красногорский АБЗ»	01.08.2014 г.	100 000,00
ООО «Энергия»	04.08.2014 г.	20 755,00
ООО «Красногорский АБЗ»	04.08.2014 г.	200 000,00
ООО «ПИК»	05.08.2014 г.	16 000,00
ООО «Красногорский АБЗ»	06.08.2014 г.	300 000,00
ИП Назипов И.М.	08.08.2014 г.	5 000,00
ООО «ПИК»	12.08.2014 г.	50 000,00
ООО «Красногорский АБЗ»	13.08.2014 г.	300 000,00
ООО «Красногорский АБЗ»	18.08.2014 г.	300 000,00
ООО «Красногорский АБЗ»	22.08.2014 г.	150 000,00
ООО «Красногорский АБЗ»	25.08.2014 г.	300 000,00
ООО «ЕвроСтиль»	27.08.2014 г.	5 470 257,26
ООО «ЕвроСтиль»	27.08.2014 г.	23 139 238,32
ООО «Красногорский АБЗ»	09.09.2014 г.	150 000,00
ООО «Красногорский АБЗ»	10.09.2014 г.	150 000,00
ООО «Красногорский АБЗ»	16.09.2014 г.	150 000,00
ООО «Красногорский АБЗ»	23.09.2014 г.	300 000,00
ИП Назипов И. М.	06.10.2014 г.	10 000,00
ООО «Аргентум»	13.10.2014 г.	118 160,00
ООО «Голдфинанс»	06.11.2014 г.	24 000,00
ООО «Энергия»	19.11.2014 г.	20 755,00
ООО «ПИК»	28.11.2014 г.	38 000,00
ООО «Голдфинанс»	10.12.2014 г.	23 600,00
ИП Назипов И.М.	17.12.2014 г.	10 000,00
ООО «Энергия»	18.12.2014 г.	20 755,00
ООО «ПИК»	23.12.2014 г.	26 720,00
ООО «Аргентум»	23.12.2014 г.	59 080,00
ООО «Голдфинанс»	30.12.2014 г.	13 600,00

Источник поступления	Дата поступления	Сумма, руб.
ООО «Аргентум»	16.01.2015 г.	29 540,00
Котов А. В.	21.01.2015 г.	100 035,00
Котов А. В.	10.02.2015 г.	7 695,00
ООО «Аргентум»	10.02.2015 г.	29 540,00
Котов А. В.	11.03.2015 г.	7 695,00
ООО «Голдфинанс»	12.03.2015 г.	20 400,00
ООО «ПИК»	17.03.2015 г.	14 000,00
ООО «Аргентум»	27.03.2015 г.	35 000,00
Банк «ВБРР» (АО)	01.04.2015 г.	32 055,00
ООО «Аргентум»	17.04.2015 г.	20 000,00
ООО «Аргентум»	24.04.2015 г.	15 000,00
Банк «ВБРР» (АО)	05.05.2015 г.	53 425,00
ИП Назипов И. М.	08.05.2015 г.	5 000,00
ООО «Аргентум»	15.05.2015 г.	35 000,00
ООО «ЛЕМ-Инвест»	19.05.2015 г.	3 243 397,27
ИП Назипов И. М.	28.05.2015 г.	20 000,00
Банк «ВБРР» (АО)	01.06.2015 г.	55 205,00
УФК по г. Москве	03.06.2015 г.	2 000,00
Котов А. В.	04.06.2015 г.	15 390,00
ООО «Голдфинанс»	04.06.2015 г.	20 400,00
Колпаков А. Б. за ООО «ПИК»	05.06.2015 г.	14 000,00
Колпаков А. Б. за ООО «ПИК»	18.06.2015 г.	7 000,00
ООО «Аргентум»	18.06.2015 г.	35 000,00
ООО «РусАсфальт» (спец. счет)	29.06.2015 г.	2 494 800,00
Банк «ВБРР» (АО)	30.06.2015 г.	53 425,00
ООО «Энергия»	01.07.2015 г.	20 755,00
ИП Назипов И. М.	07.07.2015 г.	5 000,00
ИП Назипов И. М.	20.07.2015 г.	5 000,00
ООО «Галеон»	23.07.2015 г.	4 049 589,03
ООО «Галеон»	23.07.2015 г.	4 049 589,03
ООО «Галеон»	23.07.2015 г.	4 049 589,03
ООО «Галеон»	23.07.2015 г.	4 428 232,91
ООО «РусАсфальт»	23.07.2015 г.	22 453 200,00
Белов А. В. (спец. счет)	24.07.2015 г.	1 293 840,00
ООО «Аргентум»	24.07.2015 г.	35 000,00
Рябцев Я. А. (спец. счет)	27.07.2015 г.	1 293 840,00
ООО «Титан» (спец. счет)	30.07.2015 г.	788 276,00
Банк «ВБРР» (АО)	03.08.2015 г.	45 822,00
ИП Назипов И. М.	06.08.2015 г.	5 000,00
Белов А. В.	06.08.2015 г.	6 509 160,00
Котов А. В.	14.08.2015 г.	15 390,00
ООО «Голдфинанс»	21.08.2015 г.	6 800,00
ООО «Титан»	25.08.2015 г.	3 941 379,00
Банк «ВБРР» (АО)	01.09.2015 г.	47 349,00
ООО «СПГ»	10.09.2015 г.	3 000,00
ООО «СПГ»	10.09.2015 г.	3 000,00
ООО «СПГ»	10.09.2015 г.	3 000,00
Назипов И. М. за ООО «Титан»	21.09.2015 г.	1 877,46
Банк «ВБРР» (АО)	01.10.2015 г.	47 349,00
Пресненский РОСП УФССП России по Москве (исполнительное производство в отношении Семушина А. А,)	12.10.2015 г.	6 951,86
Назипов И. М. за ООО «Титан»	19.10.2015 г.	1 301,00
ООО «Компания Ремсталь» за ООО «Краевой имущественный комплекс» (депозит нотариуса Пименовой Н. А.)	22.10.2015 г.	157 686 361,25
УФК по Москве (ИФНС №25)	23.10.2015 г.	31 337 609,00
ИП Белов А. В.	27.10.2015 г.	16 607,58
ИП Белов А. В.	27.10.2015 г.	33 965,59
Банк «ВБРР» (АО)	02.11.2015 г.	41 712,00
Пресненский РОСП УФССП России по Москве (исполнительное производство в отношении Семушина А. А,)	20.11.2015 г.	21,00

Источник поступления	Дата поступления	Сумма, руб.
Назипов И. М. за ООО «Титан»	26.11.2015 г.	2 414,48
УФК по Москве (ИФНС №25)	27.11.2015 г.	3 771 538,92
Банк «ВБРР» (АО)	01.12.2015 г.	41 712,00
Межрайонный отдел по ИОИП УФССП России по Санкт-Петербургу (исполнительное производство в отношении Хрючкина Г. А.)	09.12.2015 г.	196 974,19
Межрайонный отдел по ИОИП УФССП России по Санкт-Петербургу (исполнительное производство в отношении Хрючкина Г. А.)	09.12.2015 г.	409 477,53
Банк «ВБРР» (АО)	31.12.2015 г.	43 103,00
Межрайонный отдел по ИОИП УФССП России по Санкт-Петербургу (исполнительное производство в отношении Верюжский В. В.)	15.01.2016 г.	211 512,20
Межрайонный отдел по ИОИП УФССП России по Санкт-Петербургу (исполнительное производство в отношении Хрючкина Г. А.)	04.02.2016 г.	339,19
Межрайонный отдел по ИОИП УФССП России по Санкт-Петербургу (исполнительное производство в отношении Верюжский В. В.)	05.02.2016 г.	730,33
Межрайонный отдел по ИОИП УФССП России по Санкт-Петербургу (исполнительное производство в отношении Верюжский В. В.)	08.02.2016 г.	15,32
Межрайонный отдел по ИОИП УФССП России по Санкт-Петербургу (исполнительное производство в отношении Верюжский В. В.)	08.02.2016 г.	1 270,60
Межрайонный отдел по ИОИП УФССП России по Санкт-Петербургу (исполнительное производство в отношении Куркиной О. А.)	18.03.2016 г.	2 513,79
ООО «ЛЕМ-Инвест»	22.03.2016 г.	17 843,2
УФК по Республике Татарстан (ИФНС России №25 по г. Москве)	29.03.2016 г.	1 480,00
ООО «Птицефабрика «Юбилейная»	04.04.2016 г.	14 299 496,35
УФК по Хабаровскому краю (ИФНС по Центральному району г. Хабаровска)	11.04.2016 г.	6 000,00
Банк «ВБРР» (АО)	11.04.2016 г.	248 634,00
ООО «Птицефабрика «Юбилейная»	29.04.2016 г.	91 115,47
УФК по г. Москве (ИФНС России №25 по г. Москве)	17.05.2016 г.	7 468,00
Отдел СП Промышленного района г. Самары УФССП по Самарской обл. (исполнительное производство в отношении Куркиной О. А.)	19.05.2016 г.	2 000,00
Отдел СП Промышленного района г. Самары УФССП по Самарской обл. (исполнительное производство в отношении Куркиной О. А.)	16.06.2016 г.	2 000,00
Гагарин Д.В. (спец, счет)	01.07.2016 г.	2 227 290,30
Банк «ВБРР» (АО)	11.07.2016 г.	236 202,00
ЗАО «Спецтехноком»	27.07.2016 г.	31 850,18
УФК по г. Москве (ИФНС России №25 по г. Москве)	12.08.2016 г.	8 432,00
Отдел СП Промышленного района г. Самары УФССП по Самарской обл. (исполнительное производство в отношении Куркиной О. А.)	25.08.2016 г.	4 000,00
Отдел СП Промышленного района г. Самары УФССП по Самарской обл. (исполнительное производство в отношении Куркиной О. А.)	09.09.2016 г.	2 000,00
Отдел СП Промышленного района г. Самары УФССП по Самарской обл. (исполнительное производство в отношении Куркиной О. А.)	03.10.2016 г.	2 000,00
Банк «ВБРР» (АО)	10.10.2016 г.	229 986,00
Отдел СП Промышленного района г. Самары УФССП по Самарской обл. (исполнительное производство в отношении Куркиной О. А.)	08.11.2016 г.	2 000,00
ООО «Красногорский АБЗ»	30.11.2016 г.	6 000,00
ООО «Красногорский АБЗ»	01.12.2016 г.	10 758 346,75
Отдел СП Промышленного района г. Самары УФССП по Самарской обл. (исполнительное производство в отношении Куркиной О. А.)	14.12.2016 г.	2 000,00
Банк «ВБРР» (АО)	10.01.2017 г.	213 725,00
Отдел СП Промышленного района г. Самары УФССП по Самарской обл. (исполнительное производство в отношении Куркиной О. А.)	27.01.2017 г.	2 000,00
Отдел СП Промышленного района г. Самары УФССП по Самарской обл. (исполнительное производство в отношении Куркиной О. А.)	09.02.2017 г.	2 000,00
ООО «Лингвотранссервис-ЛТС»	09.03.2017 г.	86 400,00
ООО «Лингвотранссервис-ЛТС»	10.04.2017 г.	86 400,00
Банк «ВБРР» (АО)	10.04.2017 г.	475 151,00
ООО «Лингвотранссервис-ЛТС»	12.05.2017 г.	86 391,60
Отдел СП Промышленного района г. Самары УФССП по Самарской обл. (исполнительное производство в отношении Куркиной О. А.)	17.05.2017 г.	23 306,91
Отдел СП Промышленного района г. Самары УФССП по Самарской обл. (исполнительное производство в отношении Куркиной О. А.)	19.05.2017 г.	5 879,30
Банк «ВБРР» (АО)	10.07.2017 г.	457 431,00
ООО «КИК»	18.07.2017 г.	2 526 832,03
ООО «КИК»	18.07.2017 г.	18 962 936,27
ООО «КИК»	19.09.2017 г.	211 058,48
Банк «ВБРР» (АО)	10.10.2017 г.	423 704,00
Банк «ВБРР» (АО)	31.10.2017 г.	89 638,00
Банк «ВБРР» (АО)	31.10.2017 г.	506 923,00

Источник поступления	Дата поступления	Сумма, руб.
ГУ-ГУПФ РФ №2 по г. Москве и МО по Постановлению судебного пристава-исполнителя (исполнительное производство в отношении Прохорова В. А.)	11.01.2018 г.	12 051,90
Банк «ВБРР» (АО)	31.01.2018 г.	217 901,00
ГУ-ГУПФ РФ №2 по г. Москве и МО по Постановлению судебного пристава-исполнителя (исполнительное производство в отношении Прохорова В. А.)	15.02.2018 г.	12 051,90
ООО «НАНОМЕД» (спец, счет)	07.03.2018 г.	469 022,89
ГУ-ГУПФ РФ №2 по г. Москве и МО по Постановлению судебного пристава-исполнителя (исполнительное производство в отношении Прохорова В. А.)	23.03.2018 г.	12 051,90
ООО «НАНОМЕД» (спец, счет)	03.04.2018 г.	469 023,00
ООО «НАНОМЕД»	13.04.2018 г.	4 221 206,00
ГУ-ГУПФ РФ №2 по г. Москве и МО по Постановлению судебного пристава-исполнителя (исполнительное производство в отношении Прохорова В. А.)	18.04.2018 г.	16 680,64
Банк «ВБРР» (АО)	03.05.2018 г.	13 107,00
Банк «ВБРР» (АО)	03.05.2018 г.	210 214,00
ЗАО «Инвестстрой групп»	15.05.2018 г.	23 764 138,91
ГУ-ГУПФ РФ №2 по г. Москве и МО по Постановлению судебного пристава-исполнителя (исполнительное производство в отношении Прохорова В. А.)	30.05.2018 г.	13 209,08
ГУ-ГУПФ РФ №2 по г. Москве и МО по Постановлению судебного пристава-исполнителя (исполнительное производство в отношении Прохорова В. А.)	19.06.2018 г.	12 051,90
ГУ-ГУПФ РФ №2 по г. Москве и МО по Постановлению судебного пристава-исполнителя (исполнительное производство в отношении Прохорова В. А.)	13.07.2018 г.	12 051,90
ГУ-ГУПФ РФ №2 по г. Москве и МО по Постановлению судебного пристава-исполнителя (исполнительное производство в отношении Прохорова В. А.)	13.08.2018 г.	6 081,65
ОАО «РОСТОППРОМ»	21.08.2018 г.	817 365,02
ГУ-ГУПФ РФ №2 по г. Москве и МО по Постановлению судебного пристава-исполнителя (исполнительное производство в отношении Прохорова В. А.)	11.09.2018 г.	6 081,65
Банк «ВБРР» (АО)	01.10.2018 г.	54 095,00
Банк «ВБРР» (АО)	01.10.2018 г.	431 545,00
ГУ-ГУПФ РФ №2 по г. Москве и МО по Постановлению судебного пристава-исполнителя (исполнительное производство в отношении Прохорова В. А.)	09.10.2018 г.	6 081,65
ГУ-ГУПФ РФ №2 по г. Москве и МО по Постановлению судебного пристава-исполнителя (исполнительное производство в отношении Прохорова В. А.)	09.11.2018 г.	8 417,68
ООО «Агрофирма Синичино»	30.11.2018 г.	3 933 985,52
ООО «Агрофирма Синичино»	03.12.2018 г.	744,81
ООО «Агрофирма Синичино»	03.12.2018 г.	91 000,00
ГУ-ГУПФ РФ №2 по г.Москве и МО по Постановлению судебного пристава-исполнителя (исполнительное производство в отношении Прохорова В.А.)	07.12.2018 г.	3 110,44
Перевод собственных средств	20.12.2018 г.	2 227 290,30
ГУ-ГУПФ РФ №2 по г. Москве и МО по Постановлению судебного пристава-исполнителя (исполнительное производство в отношении Прохорова В. А.)	30.01.2019 г.	4 755,35
Банк «ВБРР» (АО)	31.01.2019 г.	17 556,00
Банк «ВБРР» (АО)	31.01.2019 г.	58 603,00
Банк «ВБРР» (АО)	31.01.2019 г.	425 496,00
ООО «Агрофирма Синичино»	07.02.2019 г.	33 693,81
ООО «Агрофирма Синичино»	07.02.2019 г.	39 255,19
ГУ-ГУПФ РФ №2 по г. Москве и МО по Постановлению судебного пристава-исполнителя (исполнительное производство в отношении Прохорова В. А.)	21.02.2019 г.	4 755,35
ГУ-ГУПФ РФ №2 по г. Москве и МО по Постановлению судебного пристава-исполнителя (исполнительное производство в отношении Прохорова В. А.)	19.03.2019 г.	4 755,35
ГУ-ГУПФ РФ №2 по г. Москве и МО по Постановлению судебного пристава-исполнителя (исполнительное производство в отношении Прохорова В. А.)	12.04.2019 г.	4 755,35
Банк «ВБРР» (АО)	30.04.2019 г.	455 546,00
ГУ-ГУПФ РФ №2 по г. Москве и МО по Постановлению судебного пристава-исполнителя (исполнительное производство в отношении Прохорова В. А.)	15.05.2019 г.	4 755,35
ГУ-ГУПФ РФ №2 по г. Москве и МО по Постановлению судебного пристава-исполнителя (исполнительное производство в отношении Прохорова В. А.)	06.06.2019 г.	4 755,35
Сандалов Алексей Вячеславович	06.06.2019 г.	9 332,97
ООО «Агрофирма Синичино»	06.06.2019 г.	12 306,19
Сандалов Алексей Вячеславович	17.06.2019 г.	8 000,40
ГУ-ГУПФ РФ №2 по г. Москве и МО по Постановлению судебного пристава-исполнителя (исполнительное производство в отношении Прохорова В. А.)	12.07.2019 г.	4 755,35
Сандалов Алексей Вячеславович	12.07.2019 г.	8 000,40
Сандалов Алексей Вячеславович	06.02.2019 г.	8 000,40
ГУ-ГУПФ РФ №2 по г. Москве и МО по Постановлению судебного пристава-исполнителя (исполнительное производство в отношении Прохорова В. А.)	13.08.2019 г.	4 755,35
Банк «ВБРР» (АО)	02.09.2019 г.	618 836,00
ГУ-ГУПФ РФ №2 по г. Москве и МО по Постановлению судебного пристава-исполнителя (исполнительное производство в отношении Прохорова В.А.)	18.09.2019 г.	4 755,35

Источник поступления	Дата поступления	Сумма, руб.
ГУ-ГУПФ РФ №2 по г. Москве и МО по Постановлению судебного пристава-исполнителя (исполнительное производство в отношении Прохорова В. А.)	14.10.2019 г.	4 755,35
Сандалов Алексей Вячеславович	18.10.2019 г.	8 000,40
ГУ-ГУПФ РФ №2 по г. Москве и МО по Постановлению судебного пристава-исполнителя (исполнительное производство в отношении Прохорова В. А.)	15.11.2019 г.	4 755,35
Банк «ВБРР» (АО)	02.12.2019 г.	412 928,00
ГУ-ГУПФ РФ №2 по г. Москве и МО по Постановлению судебного пристава-исполнителя (исполнительное производство в отношении Прохорова В. А.)	09.12.2019 г.	4 755,35
ГУ-ГУПФ РФ №2 по г. Москве и МО по Постановлению судебного пристава-исполнителя (исполнительное производство в отношении Прохорова В. А.)	16.01.2020 г.	4 755,35
Банк «ВБРР» (АО)	31.01.2020 г.	237 517,44
ГУ-ГУПФ РФ №2 по г. Москве и МО по Постановлению судебного пристава-исполнителя (исполнительное производство в отношении Прохорова В. А.)	12.02.2020 г.	4 755,35
ГУ-ГУПФ РФ №2 по г. Москве и МО по Постановлению судебного пристава-исполнителя (исполнительное производство в отношении Прохорова В. А.)	13.03.2020 г.	4 755,35
ГУ-ГУПФ РФ №2 по г. Москве и МО по Постановлению судебного пристава-исполнителя (исполнительное производство в отношении Прохорова В. А.)	07.04.2020 г.	4 755,35
ГУ-ГУПФ РФ №2 по г. Москве и МО по Постановлению судебного пристава-исполнителя (исполнительное производство в отношении Прохорова В. А.)	13.05.2020 г.	4 755,35
ГУ-ГУПФ РФ №2 по г. Москве и МО по Постановлению судебного пристава-исполнителя (исполнительное производство в отношении Прохорова В. А.)	10.06.2020 г.	4 755,35
Банк «ВБРР» (АО)	02.07.2020 г.	112 057,38
Банк «ВБРР» (АО)	02.07.2020 г.	115 672,13
Банк «ВБРР» (АО)	02.07.2020 г.	341 926,23
ГУ-ГУПФ РФ №2 по г. Москве и МО по Постановлению судебного пристава-исполнителя (исполнительное производство в отношении Прохорова В. А.)	09.07.2020 г.	3 567,94
Сандалов Алексей Вячеславович	29.07.2020 г.	40 000,00
ГУ-ГУПФ РФ №2 по г. Москве и МО по Постановлению судебного пристава-исполнителя (исполнительное производство в отношении Прохорова В. А.)	12.08.2020 г.	3 600,65
ГУ-ГУПФ РФ №2 по г. Москве и МО по Постановлению судебного пристава-исполнителя (исполнительное производство в отношении Прохорова В. А.)	11.09.2020 г.	3 600,65
Банк «ВБРР» (АО)	02.10.2020 г.	305 409,84
ГУ-ГУПФ РФ №2 по г. Москве и МО по Постановлению судебного пристава-исполнителя (исполнительное производство в отношении Прохорова В. А.)	13.10.2020 г.	3 600,65
Банк «ВБРР» (АО)	02.11.2020 г.	85 573,77
ГУ-ГУПФ РФ №2 по г. Москве и МО по Постановлению судебного пристава-исполнителя (исполнительное производство в отношении Прохорова В. А.)	12.11.2020 г.	3 600,65
Банк «ВБРР» (АО)	01.12.2020 г.	88 524,59
ГУ-ГУПФ РФ №2 по г. Москве и МО по Постановлению судебного пристава-исполнителя (исполнительное производство в отношении Прохорова В. А.)	14.12.2021 г.	3 600,65
Банк «ВБРР» (АО)	11.01.2021 г.	91 475,41
ГУ-ГУПФ РФ №2 по г. Москве и МО по Постановлению судебного пристава-исполнителя (исполнительное производство в отношении Прохорова В. А.)	19.01.2021 г.	3 600,65
Банк «ВБРР» (АО)	01.02.2021 г.	44 383,56
Банк «ВБРР» (АО)	01.02.2021 г.	47 342,47
ГУ-ГУПФ РФ №2 по г. Москве и МО по Постановлению судебного пристава-исполнителя (исполнительное производство в отношении Прохорова В. А.)	11.02.2021 г.	3 600,65
Банк «ВБРР» (АО)	01.03.2021 г.	82 849,32
Итого		**379 977 908,81**

Источник: Отчет конкурсного управляющего ЗАО «ОМОС-трейд» о своей деятельности и о ходе конкурсного производства от 12.03.2021 г.

3) сведения о количестве и об общем размере требований о взыскании задолженности, предъявленных конкурсным управляющим к третьим лицам (см. таблицу ниже).

Таблица 40. Сведения о количестве и об общем размере требований о взыскании задолженности, предъявленных конкурсным управляющим к третьим лицам

№ п/п	Наименование дебитора	Сумма задолженности, руб.	Доля в общей задолженности, %	Средства, полученные от взыскания задолженности, руб.	Примечание
1	ООО «Нефтехиминвест»	2 000 000,00	0,026%	-	Решением Арбитражного суда г. Москвы по делу №А40-67193/13 от 13.10.2014 г. в удовлетворении требований отказано. Решение суда оставлено в силе по итогам обжалования в апелляционной и кассационной инстанциях.
2	ООО «Оздоровительный центр «Жемчужина Урала»	79 026,48	0,001%	-	Задолженность по договору аренды №7-018/И-9 от 01.06.2009 г. Подано исковое заявление в арбитражный суд. Рассмотрение назначено на 13.10.2015 г. Решением Арбитражного суда Удмуртской Республики от 20.10.2015 г. иск удовлетворен, с ответчика взыскано 75 987,00 руб., а также 3 039,48 руб. госпошлины. Возбуждено исполнительное производство. 25.10.2016 г. исполнительное производство окончено. По решению собрания кредиторов дебиторская задолженность подлежит продаже на торгах. 15.05.2017г. повторно возбуждено исполнительное производство в отношении должника. 11.12.2018г. исполнительное производство окончено. Требование включено в реестр требований по текущим платежам в рамках дела о банкротстве ООО «Оздоровительный центр «Жемчужина Урала». 20.02.2020г. ЗАО «ОМОС- трейд» предоставлено согласие принять в счет полного погашения своих требований принадлежащие Должнику права (требования) к Котову Михаилу Сергеевичу по взысканию убытков в размере 79 026,48 руб., подтвержденные определением Арбитражного суда Удмуртской Республики от 11.02.2020г. по делу №А71- 1508/2007, по цене 79 026,48 руб. путем подписания соглашения об отступном. Собранием кредиторов должника от 25.02.2020 одобрено заключение с ЗАО «ОМОС- трейд» соглашение об отступном на указанных условиях. Конкурсным управляющим получен подписанный должником акт приемки передачи прав требований (отступного) от 28.02.2020 г., в суд подано заявление о замене взыскателя на ЗАО «ОМОС-трейд» в части переданных прав требований к Котову М.С., в судебном заседании 20.11.2020 г. процессуальная замена взыскателя проведена. 25.02.2020 г. конкурсное производство в отношении должника в связи с проведением всех мероприятий, предусмотренных действующим законодательством, завершено. Общество исключено из ЕГРЮЛ 26.03.2020 г. 10.02.2021 г. выдан исполнительный лист на взыскание с Котова М. С. Убытков в сумме 79 026,48 руб. Конкурсным управляющим должника планируется предъявление исполнительного листа для принудительного взыскания задолженности.
3	Котов А. В.	61 560,00	0,001%	61 560,00	Задолженность по договору аренды №б/н от 01.04.2013 г.
4	ООО «Первая информационная компания»	37 200,00	0,0005%	38 000,00	Задолженность по договору аренды №б/н от 01.02.2012 г.
5	ООО «Технические услуги»	141 680,34	0,002%	-	Задолженность по договору аренды №б/н от 06.09.2010 г. Предъявлена претензия. Задолженность документально не подтверждена.
6	ООО «Пульс»	206 316,44	0,003%	-	Задолженность по договору аренды №б/н от 08.11.2010 г. Определением Арбитражного суда Удмуртской Республики от 10.12.2014 г. по делу А71 11976/2014 в отношении ООО «Пульс» введена процедура наблюдения. Определением от 24.03.2015 г. требования ЗАО «ОМОС-трейд» включены в реестр должника в сумме 175 620,00 руб. В судебном заседании 06.04.2015 г. производство по делу о банкротстве прекращено (определение от 13.04.2015 г.). Должником подана апелляционная жалоба. Постановлением апелляционной инстанции жалоба оставлена без удовлетворения. В Арбитражный суд Удмуртской Республики направлено исковое заявление о взыскании текущего долга. Решением Арбитражного суда Удмуртской Республики от 10.04.2015 г. требования удовлетворены, взыскана задолженность в размере 28 696,44 руб., в том числе:

№ п/п	Наименование дебитора	Сумма задолженности, руб.	Доля в общей задолженности, %	Средства, полученные от взыскания задолженности, руб.	Примечание
					26 761,29 руб. – долг, 1 935,15 руб. – пени, а также 2 000,00 руб. – расходы по оплате государственной пошлины. Решение вступило в законную силу, получен на руки исполнительный лист. Возбуждено исполнительное производство. Исполнительное производство окончено 29.10.2015 г. в связи с невозможностью взыскания. Исполнительное производство повторно возбуждено 13.10.2016 г. По решению собрания кредиторов дебиторская задолженность подлежит продаже на торгах. Общество исключено из ЕГРЮЛ по решению налогового органа 11.07.2017 г.
7	ООО «Голдфинанс»	34 000,01	0,0004%	47 600,00	Задолженность по договору аренды №б/н от 15.01.2013 г.
8	ООО «ЕвроСтиль»	748 926 776,90	9,86%	207 947 214,81*	Задолженность по договорам займа: №28-04/2010 от 28.04.2010 г., №27/1-12/2010 от 27.12.2010 г., №31/1-03/2011 от 31.03.2011 г., №21/2-04/2011 от 21.04.2011 г. Требование включено в реестр требований кредиторов. В порядке ст. 142 ФЗ «О несостоятельности (банкротстве)» на основании соглашения об отступном №1 от 01.03.2016 г. и соглашения об отступном №2 от 01.03.2016 г. ООО «ЕвроСтиль» передало ЗАО «ОМОС-трейд» в счет погашения требований ЗАО «ОМОС-трейд» в размере 207 947 214,81 руб., включенных в реестр требований кредиторов ООО «ЕвроСтиль», отступное – права требования к ОАО «Ростоппром» в размере 171 807 852,66 руб., права требования к ООО «Раевская птицефабрика» в размере 248 287 530,77 руб. Судебными актами по делам №А40-113921/12 и №А32-24287/2012 произведена процессуальная замена конкурсного кредитора ООО «ЕвроСтиль» на ЗАО «ОМОС-трейд». Определением АС Московской области от 20.05.2016 г. по делу №А41-83027/14 конкурсное производство в отношении ООО «ЕвроСтиль» завершено. Общество исключено из ЕГРЮЛ 24.06.2016 г.
9	ООО «ЛЕМ-Инвест»	712 921 685,02	9,38%	3 261 240,47	Задолженность по договорам займа: №15-02/2011 от 15.02.2011г., №26-01/2011 от 26.01.2011г., №02-02/2011 от 02.02.2011г., №10-02/2011 от 10.02.2011 г., №22-04/2011 от 22.04.2011 г., №03-05/2011 от 03.05.2011 г., №19-08/2011 от 19.08.2011 г., №29-12/2010 от 29.12.2010 г. Требование включено в реестр требований кредиторов. Определением АС г. Москвы от 18.04.2016 г. по делу №А40-179348/14 конкурсное производство в отношении ООО «ЛЕМ-Инвест» завершено. Общество исключено из ЕГРЮЛ 08.06.2016 г.
10	ООО «Энергия»	186 795,00	0,0025%	20 755,00	Задолженность по договору аренды №6 от 15.08.2012 г. Предъявлена претензия. В отношении должника дважды возбуждались дела о признании его банкротом. По делу о банкротстве №А71- 9334/2015 производство прекращено в связи с отсутствием имущества для покрытия расходов по делу о банкротстве. По решению собрания кредиторов дебиторская задолженность подлежит продаже на торгах. Общество исключено из ЕГРЮЛ по решению налогового органа 21.08.2017 г.
11	Куркина О. А.	50 000,00	0,0006%	51 700,00	Задолженность по договору купли-продажи транспортного средства (рефрижератор) №8 от 23.11.2010 г. В суд подано исковое заявление. Решением мирового судьи судебного участка №41 Промышленного судебного района г. Самары от 20.08.2015 г. задолженность взыскана в размере 50 000,00 руб., а также взыскана госпошлина в сумме 1 700,00 руб. Возбуждено исполнительное производство. Определением суда от 01.04.2016 г. должнику предоставлена рассрочка исполнения судебного акта сроком на 11 месяцев, оплата должна производиться ежемесячно по 4 700 руб. начиная с 01.05.2016 г. по 01.03.2017 г.

№ п/п	Наименование дебитора	Сумма задолженности, руб.	Доля в общей задолженности, %	Средства, полученные от взыскания задолженности, руб.	Примечание
12	ООО «Краевой имущественный комплекс»	157 686 361,25	2,08%	157 686 361,25	В суд подано заявление о признании ООО «Краевой имущественный комплекс» банкротом. Рассмотрение заявления приостановлено до вступления в силу судебного акта по делу №А73-7760/2013. Задолженность ООО «Краевой имущественный комплекс» погашена третьим лицом – ООО «Компания Ремсталь». Производство по делу о банкротстве ООО «Краевой имущественный комплекс» прекращено.
13	ЗАО «Спецтехноком»	370 270 530,39	4,87%	31 850,18	Задолженность по договорам займа №27-12/2010 от 27.12.2010 г. и №22/1-04/2011 от 22.04.2011 г. ЗАО «Спецтехноком» признано несостоятельным (банкротом), в отношении него открыто конкурсное производство (дело № А40-236736/15). Определением суда от 23.05.2016 г. требование кредитора в размере 370 270 530,39 руб. включено в реестр требований кредиторов должника. Определением суда от 01.08.2016 г. конкурсное производство в отношении должника завершено. Общество исключено из ЕГРЮЛ 04.10.2016 г.
14	ООО «Красногорский АБЗ»	2 400 000,00	0,316%	11 023 538,35 (10 764 346,75 + 259 191,60*)	Задолженность по договору аренды №А01-04/2009 от 01.04.2009 г. Решением Арбитражного суда г. Москвы от 03.06.2015 г. по делу №А40-58147/2015 задолженность взыскана в размере 2 400 00,00 руб., а также взыскана госпошлина в сумме 35 000,00 руб. Определением Арбитражного суда г. Москвы по делу №А41-77692/15 в отношении ООО «Красногорский АБЗ» введена процедура банкротства – наблюдение. Сумма требований в размере 2 435 000 руб. включена в реестр требований кредиторов. Решением суда от 15.03.2016 г. должник признан несостоятельным, в отношении него открыто конкурсное производство, в пользу ЗАО «ОМОС-трейд» взыскана государственная пошлина в размере 6 000 руб.
15	ООО «Красногорский АБЗ»	48 339 354,46	0,636%		Определением суда от 26.01.2016 г. требование включено в реестр требований кредиторов должника в размере 48 339 354,46 руб. На основании соглашения об отступном от 05.12.2016 г. ООО «КАБЗ» передало ЗАО «ОМОС-трейд» в счет погашения требований ЗАО «ОМОС-трейд», включенных в реестр требований кредиторов ООО «КАБЗ», отступное – права требования к ООО «Лингвотранссервис-ЛТС» в размере 259 191,60 руб. по цене 259 191,60 руб. В рамках конкурсного производства погашено требование денежными средствами на сумму 10764346,75 руб. Определением суда от 07.12.2016 г. (резолютивная часть) конкурсное производство в отношении должника завершено. Общество исключено из ЕГРЮЛ 08.02.2017 г.
16	УФК по Москве (ИФНС №25 по г. Москве)	35 109 147,92	0,462%	35 109 147,92	Подано заявление о возврате излишне уплаченного налога на прибыль.
17	ООО «Агрофирма Синичино»	1 065 196 275,13	14,02%	3 933 985,52	Решением суда от 11.04.2016 г. взыскана задолженность в размере 1 065 196 275,13 руб. и обращено взыскание на заложенное имущество. В рамках данного дела подано заявление о взыскании судебных расходов в сумме 250 000,00 руб. Определением арбитражного суда от 16.11.2016 г. заявление удовлетворено, с должника взыскано 250 000,00 руб. Определением арбитражного суда от 15.07.2016г. по делу№А41-30011/16 в отношении должника введена процедура банкротства – наблюдение. Определением арбитражного суда от 16.09.2016г. в реестр требований кредиторов ООО «Агрофирма Синичино» включено требование ЗАО «ОМОС-трейд» в размере 1065402275,13 руб., в т. ч. обеспеченное залогом имущества должника. Решением арбитражного суда по делу №А41- 30011/16 от 18.01.2017 г. ООО «Агрофирма Синичино» признано банкротом, в отношении него открыто конкурсное производство.

№ п/п	Наименование дебитора	Сумма задолженности, руб.	Доля в общей задолженности, %	Средства, полученные от взыскания задолженности, руб.	Примечание
18	ООО «Сервис консалт»	2 500 626,16	0,329%	2 500 626,16*	Задолженность по договору купли-продажи ценных бумаг №0210/12ЦБ от 02.10.2012 г. ООО «Сервис консалт» признано несостоятельным (банкротом), в отношении него открыто конкурсное производство (дело №А40-213156/15). Определением суда от 31.05.2016 г. требование кредитора в размере 2 500 626,16 руб. включено в реестр требований кредиторов должника. На основании соглашения об отступном от 15.08.2016 г. ООО «Сервис консалт» передало ЗАО «ОМОС-трейд» в счет погашения требований ЗАО «ОМОС-трейд» в размере 2500 626,16 руб., включенных в реестр требований кредиторов ООО «Сервис консалт», отступное – права требования к ООО «Комплектнефтепром» в размере 39 730 571,96 руб. (процессуальная замена конкурсного кредитора ООО «Сервис консалт» на ЗАО «ОМОС-трейд» в рамках дела №А40-233015/15 о банкротстве ООО «Комплектнефтепром» произведена определением суда от 08.12.2016 г.) Определением суда от 16.08.2016 г. конкурсное производство в отношении должника завершено. Общество исключено из ЕГРЮЛ 27.10.2016 г. (Конкурсное производство ООО «Комплектнефтепром» завершено, общество исключено из ЕГРЮЛ 08.08.2017 г.).
19	ООО «Краевой имущественный комплекс»	25 290 235,10	0,33%	21 700 826,78**	ООО «КИК» признано несостоятельным (банкротом), в отношении него открыто конкурсное производство (дело №А73-17602/2015). В реестр требований кредиторов должника включено требование в размере 21 489 768,30 руб., при этом требование в размере 18 962 936,27 руб. учтено отдельно (после погашения основного долга).
20	УФК по Республике Татарстан (ИФНС России №25 по г. Москве)	1 480,00	0,00002%	1 480,00	Подано заявление о возврате излишне уплаченного налога на имущество.
21	УФК по Хабаровскому краю (ИФНС по Центральному району г. Хабаровска)	6 000,00	0,0001%	6 000,00	Подано заявление о возврате излишне уплаченной государственной пошлины.
22	УФК по г. Москве (ИФНС России №25 по г. Москве)	7 468,00	0,0001%	7 468,00	Подано заявление о возврате излишне уплаченного налога на добавленную стоимость.
23	УФК по г. Москве (ИФНС России №25 по г. Москве)	8 432,00	0,0001%	8 432,00	Подано заявление о возврате излишне уплаченного налога на добавленную стоимость.
24	ООО «ЛИНГВОТРАНССЕРВИС-ЛТС»	259 191,60	0,0034%	259 191,60	В рамках дела №А41-39010/16 определением суда от 17.02.2017 г. произведена замена взыскателя ООО «КАБЗ» на ЗАО «ОМОС-трейд» в части взыскания с ООО «ЛИНГВОТРАНССЕРВИС-ЛТС» задолженности в размере 259 191,60 руб.
25	ООО «Агрофирма Синичино»	250 000,00	0,0033%	164 693,81	Определением арбитражного суда по делу №А41-77509/15 от 16.11.2016 г. с должника взыскано 250 000,00 руб. судебных расходов (текущий платеж). Получен на руки исполнительный лист, который предъявлен конкурсному управляющему ООО «Агрофирма Синичино».

№ п/п	Наименование дебитора	Сумма задолженности, руб.	Доля в общей задолженности, %	Средства, полученные от взыскания задолженности, руб.	Примечание
26	Верюжский Василий Васильевич	309 678 028,11	4,08%	-	Определением Арбитражного суда города Санкт-Петербурга и Ленинградской области от 20.01.2017 г. в отношении Верюжского Василия Васильевича введена процедура реструктуризации долгов (дело №А56-53935/2016). В третью очередь реестра требований кредиторов включено требование ЗАО «ОМОС-трейд» в сумме 309 678 028,11 руб. Решением суда от 11.09.2017 г. в отношении должника введена процедура реализации имущества гражданина. Определением суда от 12.12.2019 процедура реализации имущества завершена, Верюжский В.В. освобожден от дальнейшего исполнения требований кредиторов. Судом апелляционной инстанции вышеуказанный судебный акт оставлен без изменения.
27	ЗАО «Инвестстрой групп»	1 446 471 710,00	19,03%	23 764 138,91	Определением Арбитражного суда г. Москвы от 27.10.2017 г. по делу №А40-137751/17 в отношении ЗАО «Инвестстрой групп» введена процедура наблюдения. ЗАО «ОМОС-трейд» подано заявление о включении в реестр требований кредиторов задолженности в размере 1 446 471 710 руб., в том числе 1 269 035 652,69 руб. основного долга; 177 436 057,31 руб. процентов за пользование займом. Решением Арбитражного суда г. Москвы от 16.04.2018 г. ЗАО «Инвестстрой групп» признано банкротом, в отношении него открыто конкурсное производство.
Итого		**4 928 116 840,83**	**65,43702%**	**467 461 116,95**	

Источник: Отчет конкурсного управляющего ЗАО «ОМОС-трейд» о своей деятельности и о ходе конкурсного производства от 12.03.2021 г.

* Погашение произведено не денежными средствами, а принятием отступного (см. поз. №8, №14, №15 и поз. №18).

** ООО «КИК» в рамках дела №А40-132767/2018 подано заявление о взыскании с ЗАО «ОМОС-трейд» неосновательного обогащения в сумме погашенного долга в размере 18 962 936,27 руб. Решением Арбитражного суда г. Москвы от 25.02.2019 г. в удовлетворении требований отказано.

В период с 09.01.2017 г. по 10.02.2017 г. на электронной площадке ООО «Аукционный тендерный центр» проводился прием заявок на участие в торгах по приобретению следующих прав (требований) должника:

Лот №1. Принадлежащие ЗАО «ОМОС-трейд» права (требования) к ООО «ПродИмпорт» (ОГРН 1027802730812) по взысканию задолженности в размере 466 219 353,22 руб., включенной в реестр требований кредиторов ООО «ПродИмпорт» (дело о банкротстве №А56-78146/2009), обеспеченные поручительствами физического лица и юридического лица, а также обеспеченные в части залогом товаров в обороте; права (требования) к ООО «ГПК «РУБЕЖ» (ОГРН 1027807988757) по взысканию задолженности в размере 349 348 160,69 руб., включенной в реестр требований кредиторов ООО «ГПК «РУБЕЖ» (дело о банкротстве №А56-71479/2009), обеспеченные в части поручительством физического лица, а также обеспеченные в части залогом товаров в обороте.

Начальная цена продажи Лота №1 составила 815 567 513,91 рублей. НДС не предусмотрен.

Лот №2. Принадлежащие ЗАО «ОМОС-трейд» права (требования) к Обществу с ограниченной ответственностью «Стандарт Пластик Групп» (ОГРН 1073123009794) по взысканию задолженности в размере 323 611 334,74 руб.

Начальная цена продажи Лота №2 составила 323 611 334,74 рублей. НДС не предусмотрен.

Лот №3. Принадлежащие ЗАО «ОМОС-трейд» текущие права (требования) к Закрытому акционерному обществу «ОРЛЭКС» (ОГРН 1025700825479) по взысканию задолженности в размере 26 320 026,65 руб., подтвержденные решением Арбитражного суда Орловской области от 09.03.2011 г. по делу №А48-4370/2010.

Начальная цена продажи Лота №3 составила 26 320 026,65 рублей. НДС не предусмотрен.

Лот №4. Принадлежащие ЗАО «ОМОС-трейд» права (требования) к ООО «Оздоровительный центр «Жемчужина Урала» (ОГРН 1031801956823) по взысканию задолженности в размере 79 026,48 руб., подтвержденные решением Арбитражного суда Удмуртской Республики от 20.10.2015 г. по делу №А71-6527/2015, права (требования) к ЗАО «СВ-Поволжское» (ОГРН 1026301980814) по взысканию задолженности в размере 6 252 426,23 руб., включенной в реестр требований кредиторов ЗАО «СВ-Поволжское» (дело о банкротстве №А55-12768/2010), права (требования) к ООО «Энергия» (ОГРН 1121831000422) по взысканию задолженности в размере 180 099,84 руб., возникшей на основании договора аренды нежилого помещения №6 от 15.08.2012 г., права (требования) к ООО «Пульс» (ОГРН 1081840005103) по взысканию задолженности в размере 206 316,44 руб., возникшей на основании договора аренды нежилого помещения от 08.11.2010 г., частично подтвержденные решением Арбитражного суда Удмуртской республики от 10.04.2015 г. по делу №А71-1348/2015, права (требования) к ООО ТК «НЕФТЕСЕРВИС» (ОГРН 1111841000105) по взысканию задолженности в размере 773 440,20 руб., подтвержденные решением Арбитражного суда Республики Татарстан от 19.10.2012 г. по делу №А65-19045/2012.

Начальная цена продажи Лота №4 составила 7 491 309,19 руб. НДС не предусмотрен.

Торги, назначенные на 13 февраля 2017 г. в 12-00 часов, не состоялись в связи с отсутствием заявок на участие в торгах.

В период с 20.02.2017 г. по 29.03.2017 г. на электронной площадке ООО «Аукционный тендерный центр» проводился прием заявок на участие в повторных торгах по продаже следующих прав (требований) должника:

Лот №1. Принадлежащие ЗАО «ОМОС-трейд» права (требования) к ООО «ПродИмпорт» (ОГРН 1027802730812) по взысканию задолженности в размере 466 219 353,22 руб., включенной в реестр требований кредиторов ООО «ПродИмпорт» (дело о банкротстве №А56-78146/2009), обеспеченные поручительствами физического лица и юридического лица, а также обеспеченные в части залогом товаров в обороте; права (требования) к ООО «ГПК «РУБЕЖ» (ОГРН 1027807988757) по взысканию задолженности в размере 349 348 160,69 руб., включенной в реестр требований кредиторов ООО «ГПК «РУБЕЖ» (дело о банкротстве №А56-71479/2009), обеспеченные в части поручительством физического лица, а также обеспеченные в части залогом товаров в обороте.

Начальная цена продажи Лота №1 составила 734 010 762,52 руб. НДС не предусмотрен.

Лот №2. Принадлежащие ЗАО «ОМОС-трейд» права (требования) к Обществу с ограниченной ответственностью «Стандарт Пластик Групп» (ОГРН 1073123009794) по взысканию задолженности в размере 323 611 334,74 руб.

Начальная цена продажи Лота №2 составила 291 250 201,27 руб. НДС не предусмотрен.

Лот №3. Принадлежащие ЗАО «ОМОС-трейд» текущие права (требования) к Закрытому акционерному обществу «ОРЛЭКС» (ОГРН 1025700825479) по взысканию задолженности в размере 26 320 026,65 руб., подтвержденные решением Арбитражного суда Орловской области от 09.03.2011 г. по делу №А48-4370/2010.

Начальная цена продажи Лота №3 составила 23 688 023,99 руб. НДС не предусмотрен.

Лот №4. Принадлежащие ЗАО «ОМОС-трейд» права (требования) к ООО «Оздоровительный центр «Жемчужина Урала» (ОГРН 1031801956823) по взысканию задолженности в размере 79 026,48 руб., подтвержденные решением Арбитражного суда Удмуртской республики от 20.10.2015 г. по делу №А71-6527/2015, права (требования) к ЗАО «СВ-Поволжское» (ОГРН 1026301980814) по взысканию задолженности в размере 6 252 426,23 руб., включенной в реестр требований кредиторов ЗАО «СВ-Поволжское» (дело о банкротстве №А55-12768/2010), права (требования) к ООО «Энергия» (ОГРН 1121831000422) по взысканию задолженности в размере 180 099,84 руб., возникшей на основании договора аренды нежилого помещения №6 от 15.08.2012 г., права (требования) к ООО «Пульс» (ОГРН 1081840005103) по взысканию задолженности в размере 206 316,44 руб., возникшей на основании договора аренды нежилого помещения от 08.11.2010 г., частично подтвержденные решением Арбитражного суда Удмуртской республики от 10.04.2015 г. по делу №А71-1348/2015, права (требования) к ООО ТК «НЕФТЕСЕРВИС» (ОГРН 1111841000105) по взысканию задолженности в размере 773 440,20 руб., подтвержденные решением Арбитражного суда Республики Татарстан от 19.10.2012 г. по делу №А65-19045/2012.

Начальная цена продажи Лота №4 составила 6 742 178,27 руб. НДС не предусмотрен.

Повторные торги, назначенные на 30 марта 2017 г. в 12-00 часов, не состоялись в связи с отсутствием заявок на участие в торгах.

В период с 01.06.2017 г. по 30.06.2017 г. на электронной площадке ООО «Аукционный тендерный центр» проводился прием заявок на участие в торгах посредством публичного предложения по продаже прав (требований) должника. По условиям торгов снижение начальной цены могло осуществляться до цены отсечения, которая составляет 50% от начальной цены продажи лота на торгах посредством публичного предложения.

На торгах реализовывались следующие права (требования):

Лот №1. Принадлежащие ЗАО «ОМОС-трейд» права (требования) к ООО «ПродИмпорт» (ОГРН 1027802730812) по взысканию задолженности в размере 466 219 353,22 руб., включенной в реестр требований кредиторов ООО «ПродИмпорт» (дело о банкротстве №А56-78146/2009), обеспеченные поручительствами физического лица и юридического лица, а также обеспеченные в части залогом товаров в обороте; права (требования) к ООО «ГПК «РУБЕЖ» (ОГРН 1027807988757) по взысканию задолженности в размере 349 348 160,69 руб., включенной в реестр требований кредиторов ООО «ГПК «РУБЕЖ» (дело о банкротстве №А56-71479/2009), обеспеченные в части поручительством физического лица, а также обеспеченные в части залогом товаров в обороте.

Начальная цена продажи Лота №1 составляла 734 010 762,52 руб. НДС не предусмотрен.

Лот №2. Принадлежащие ЗАО «ОМОС-трейд» права (требования) к Обществу с ограниченной ответственностью «Стандарт Пластик Групп» (ОГРН 1073123009794) по взысканию задолженности в размере 323 611 334,74 руб.

Начальная цена продажи Лота №2 составляла 291 250 201,27 руб. НДС не предусмотрен.

Лот №3. Принадлежащие ЗАО «ОМОС-трейд» текущие права (требования) к Закрытому акционерному обществу «ОРЛЭКС» (ОГРН 1025700825479) по взысканию задолженности в размере 26 320 026,65 руб., подтвержденные решением Арбитражного суда Орловской области от 09.03.2011 г. по делу №А48-4370/2010.

Начальная цена продажи Лота №3 составляла 23 688 023,99 руб. НДС не предусмотрен.

Лот №4. Принадлежащие ЗАО «ОМОС-трейд» права (требования) к ООО «Оздоровительный центр «Жемчужина Урала» (ОГРН 1031801956823) по взысканию задолженности в размере 79 026,48 руб., подтвержденные решением Арбитражного суда Удмуртской республики от 20.10.2015 г. по делу №А71-6527/2015, права (требования) к ЗАО «СВ-Поволжское» (ОГРН 1026301980814) по взысканию задолженности в размере 6 252 426,23 руб., включенной в реестр требований кредиторов ЗАО «СВ-Поволжское» (дело о банкротстве №А55-12768/2010), права (требования) к ООО «Энергия» (ОГРН 1121831000422) по взысканию задолженности в размере 180 099,84 руб., возникшей на основании договора аренды нежилого помещения №6 от 15.08.2012 г., права (требования) к ООО «Пульс» (ОГРН 1081840005103) по взысканию задолженности в размере 206 316,44 руб., возникшей на основании договора аренды нежилого помещения от 08.11.2010 г., частично подтвержденные решением Арбитражного суда Удмуртской республики от 10.04.2015 г. по делу №А71-1348/2015, права (требования) к ООО ТК «НЕФТЕСЕРВИС» (ОГРН 1111841000105) по взысканию задолженности в размере 773 440,20 руб., подтвержденные решением Арбитражного суда Республики Татарстан от 19.10.2012 г. по делу №А65-19045/2012.

Начальная цена продажи Лота №4 составляла 6 742 178,27 руб. НДС не предусмотрен.

Торги посредством публичного предложения не состоялись в связи с отсутствием заявок на участие в торгах.

Конкурсным управляющим разработаны Изменения в Положение о порядке, сроках и условиях уступки прав требований (дебиторской задолженности) ЗАО «ОМОС-трейд» (утвержденное собранием кредиторов 02.12.2016 г.), которые были утверждены собранием кредиторов должника, состоявшимся 20.07.2017 г.

В период с 22.08.2017 г. по 25.09.2017 г. на электронной площадке ООО «Аукционный тендерный центр» проводился прием заявок на участие в повторных торгах посредством публичного предложения по продаже прав (требований) должника. По условиям торгов снижение начальной цены может осуществляться до цены отсечения, которая составляет 72% от начальной цены продажи лота на повторных торгах посредством публичного предложения.

На торгах реализуются следующие права (требования):

Лот №1. Принадлежащие ЗАО «ОМОС-трейд» права (требования) к ООО «ПродИмпорт» (ОГРН 1027802730812) по взысканию задолженности в размере 466 219 353,22 руб., включенной в реестр требований кредиторов ООО «ПродИмпорт» (дело о банкротстве №А56-78146/2009), обеспеченные поручительствами физического лица и юридического лица, а также обеспеченные в части залогом товаров в обороте; права (требования) к ООО «ГПК «РУБЕЖ» (ОГРН 1027807988757) по взысканию задолженности в размере 349 348 160,69 руб., включенной в реестр требований кредиторов ООО «ГПК «РУБЕЖ» (дело о банкротстве №А56-71479/2009), обеспеченные в части поручительством физического лица, а также обеспеченные в части залогом товаров в обороте.

Начальная цена продажи Лота №1 составляет 367 005 381,00 рублей. НДС не предусмотрен.

Лот №2. Принадлежащие ЗАО «ОМОС-трейд» права (требования) к Обществу с ограниченной ответственностью «Стандарт Пластик Групп» (ОГРН 1073123009794) по взысканию задолженности в размере 323 611 334,74 руб.

Начальная цена продажи Лота №2 составляет 145 625 101,00 рублей. НДС не предусмотрен.

Лот №3. Принадлежащие ЗАО «ОМОС-трейд» текущие права (требования) к Закрытому акционерному обществу «ОРЛЭКС» (ОГРН 1025700825479) по взысканию задолженности в размере 26 320 026,65 руб., подтвержденные решением Арбитражного суда Орловской области от 09.03.2011г. по делу №А48-4370/2010.

Начальная цена продажи Лота №3 составляет 11 844 012,00 рублей. НДС не предусмотрен.

Лот №4. Принадлежащие ЗАО «ОМОС-трейд» права (требования) к ООО «Оздоровительный центр «Жемчужина Урала» (ОГРН 1031801956823) по взысканию задолженности в размере 79 026,48 руб., подтвержденные решением Арбитражного суда Удмуртской республики от 20.10.2015 г. по делу №А71-6527/2015, права (требования) к ЗАО «СВ-Поволжское» (ОГРН 1026301980814) по взысканию задолженности в размере 6 252 426,23 руб., включенной в реестр требований кредиторов ЗАО «СВ-Поволжское» (дело о банкротстве №А55-12768/2010), права (требования) к ООО «Энергия» (ОГРН 1121831000422) по взысканию задолженности в размере 180 099,84 руб., возникшей на основании договора аренды нежилого помещения №6 от 15.08.2012 г., права (требования) к ООО «Пульс» (ОГРН 1081840005103) по взысканию задолженности в размере 206 316,44 руб., возникшей на основании договора аренды нежилого помещения от 08.11.2010 г., частично подтвержденные решением Арбитражного суда Удмуртской республики от 10.04.2015 г. по делу №А71-1348/2015, права (требования) к ООО ТК «НЕФТЕСЕРВИС» (ОГРН 1111841000105) по взысканию задолженности в размере 773 440,20 руб., подтвержденные решением Арбитражного суда Республики Татарстан от 19.10.2012 г. по делу №А65-19045/2012.

Начальная цена продажи Лота №4 составляет 3 371 089,00 рублей. НДС не предусмотрен.

Торги посредством публичного предложения не состоялись в связи с отсутствием заявок на участие в торгах.

Конкурсный управляющий 05.10.2017 г. направил конкурсным кредиторам предложение оставить нереализованную дебиторскую задолженность (лоты №1-4) за собой в счет погашения своих требований, включенных в реестр требований кредиторов должника.

Конкурсный кредитор ЗАО «ОМОС-трейд» – ООО «ЭнергоТраст» воспользовалось своим правом, предусмотренным п.1 ст.148 ФЗ «О несостоятельности (банкротстве)» (в редакции, применяемой к процедуре банкротства ЗАО «ОМОС-трейд»), на оставление нереализованного имущества должника, входящего в состав лота №2, за собой в счет погашения своих требований, включенных в реестр требований кредиторов должника.

01.11.2017 г. с согласия собрания кредиторов ЗАО «ОМОС-трейд», оформленного протоколом от 31.10.2017 г., заключено соглашение об отступном, в соответствии с которым в счет погашения требований ООО «ЭнергоТраст», включенных в реестр требований кредиторов должника, ЗАО «ОМОС-трейд» передало кредитору отступное – нереализованные на торгах права (требования) к Обществу с ограниченной ответственностью «Стандарт Пластик Групп» (ОГРН 1073123009794).

Требования конкурсного кредитора ООО «ЭнергоТраст», включенные в реестр требований кредиторов должника, погашены в полном объеме.

11.12.2017 г. собрание кредиторов ЗАО «ОМОС-трейд» утвердило Изменения в Положение о порядке, сроках и условиях уступки прав требований (дебиторской задолженности) ЗАО «ОМОС-трейд», предусматривающие дальнейшую реализацию дебиторской задолженности (лоты №№ 1, 3, 4).

В период с 23.01.2018 г. по 13.03.2018 г. на электронной площадке ООО «Аукционный тендерный центр» проводится прием заявок на участие в последующих торгах посредством публичного предложения по продаже прав (требований) должника. По условиям торгов снижение начальной цены может осуществляться до цены отсечения, которая составляет 55 процентов от начальной цены продажи лота на последующих торгах посредством публичного предложения.

На торгах реализуются следующие права (требования):

ЛОТ№1. Принадлежащие ЗАО «ОМОС-трейд» права (требования) к ООО «ПродИмпорт» (ОГРН 1027802730812) по взысканию задолженности в размере 466 219 353,22 руб., включенной в реестр требований кредиторов ООО «ПродИмпорт» (дело о банкротстве №А56-78146/2009), обеспеченные поручительствами физического лица и юридического лица, а также обеспеченные в части залогом товаров в обороте; права (требования) к ООО «ГПК «РУБЕЖ» (ОГРН 1027807988757) по взысканию задолженности в размере 349 348 160,69 руб., включенной в реестр требований кредиторов ООО «ГПК «РУБЕЖ» (дело о банкротстве № А56- 71479/2009), обеспеченные в части поручительством физического лица, а также обеспеченные в части залогом товаров в обороте.

Начальная цена продажи Лота№1 составляет 264 243 874,00 рублей. НДС не предусмотрен.

ЛОТ№3. Принадлежащие ЗАО «ОМОС-трейд» текущие права (требования) к Закрытому акционерному обществу «ОРЛЭКС» (ОГРН 1025700825479) по взысканию задолженности в размере 26 320 026,65 руб., подтвержденные решением Арбитражного суда Орловской области от 09.03.2011 г. по делу №А48-4370/2010.

Начальная цена продажи Лота №3 составляет 8 527 689,00 рублей. НДС не предусмотрен.

ЛОТ №4. Принадлежащие ЗАО «ОМОС-трейд» права (требования) к ООО «Оздоровительный центр «Жемчужина Урала» (ОГРН 1031801956823) по взысканию задолженности в размере 79 026,48 руб., подтвержденные решением Арбитражного суда Удмуртской республики от 20.10.2015 г. по делу №А71-6527/2015, права (требования) к ЗАО «СВ-Поволжское» (ОГРН 1026301980814) по взысканию задолженности в размере 6 252 426,23 руб., включенной в реестр требований кредиторов ЗАО «СВ-Поволжское» (дело о банкротстве №А55-12768/2010), права (требования) к ООО «Энергия» (ОГРН 1121831000422) по взысканию задолженности в размере 180 099,84 руб., возникшей на основании договора аренды нежилого помещения №6 от 15.08.2012 г., права (требования) к ООО «Пульс» (ОГРН 1081840005103) по взысканию задолженности в размере 206 316,44 руб., возникшей на основании договора аренды нежилого помещения от 08.11.2010 г., частично подтвержденные решением Арбитражного суда Удмуртской республики от 10.04.2015 г. по делу №А71-1348/2015, права (требования) к ООО ТК «НЕФТЕСЕРВИС» (ОГРН 1111841000105) по взысканию задолженности в размере 773 440,20 руб., подтвержденные решением Арбитражного суда Республики Татарстан от 19.10.2012 г. по делу №А65-19045/2012.

Начальная цена продажи Лота №4 составляет 2 427 184,00 рублей. НДС не предусмотрен.

29.03.2018 г. собрание кредиторов ЗАО «ОМОС-трейд» утвердило Изменения в Положение о порядке, сроках и условиях уступки прав требований (дебиторской задолженности) ЗАО «ОМОС-трейд», предусматривающие дальнейшую реализацию дебиторской задолженности (лоты №№ 1,4).

В период с 10.05.2018 г. по 03.07.2018 г. на электронной площадке ООО «Аукционный тендерный центр» проводится прием заявок на участие в очередных торгах посредством публичного предложения по продаже прав (требований) должника. По условиям торгов снижение начальной цены может осуществляться до цены отсечения, которая составляет 50% от начальной цены продажи лота на очередных торгах посредством публичного предложения.

На торгах реализовывались следующие права (требования):

ЛОТ№1. Принадлежащие ЗАО «ОМОС-трейд» права (требования) к ООО «ПродИмпорт» (ОГРН 1027802730812) по взысканию задолженности в размере 466 219 353,22 руб., включенной в реестр требований кредиторов ООО «ПродИмпорт» (дело о банкротстве №А56-78146/2009), обеспеченные поручительствами физического лица и юридического лица, а также обеспеченные в части залогом товаров в обороте; права (требования) к ООО «ГПК «РУБЕЖ» (ОГРН 1027807988757) по взысканию задолженности в размере 349 348 160,69 руб., включенной в реестр требований кредиторов ООО «ГПК «РУБЕЖ» (дело о банкротстве № А56-71479/2009), обеспеченные в части поручительством физического лица, а также обеспеченные в части залогом товаров в обороте.

Начальная цена продажи Лота №1 составляет 145 334 131,00 рублей. НДС не предусмотрен.
ЛОТ №4. Принадлежащие ЗАО «ОМОС-трейд» права (требования) к ООО «Оздоровительный центр «Жемчужина Урала» (ОГРН 1031801956823) по взысканию задолженности в размере 79 026,48 руб., подтвержденные решением Арбитражного суда Удмуртской Республики от 20.10.2015 г. по делу №А71-6527/2015, права (требования) к ЗАО «СВ-Поволжское» (ОГРН 1026301980814) по взысканию задолженности в размере 6 252 426,23 руб., включенной в реестр требований кредиторов ЗАО «СВ-Поволжское» (дело о банкротстве №А55-12768/2010), права (требования) к ООО «Энергия» (ОГРН 1121831000422) по взысканию задолженности в размере 180 099,84 руб., возникшей на основании договора аренды нежилого помещения №6 от 15.08.2012 г., права (требования) к ООО «Пульс» (ОГРН 1081840005103) по взысканию задолженности в размере 206 316,44 руб., возникшей на основании договора аренды нежилого помещения от 08.11.2010 г., частично подтвержденные решением Арбитражного суда Удмуртской Республики от 10.04.2015 г. по делу №А71-1348/2015, права (требования) к ООО ТК «НЕФТЕСЕРВИС» (ОГРН 1111841000105) по взысканию задолженности в размере 773 440,20 руб., подтвержденные решением Арбитражного суда Республики Татарстан от 19.10.2012 г. по делу №А65-19045/2012.

Начальная цена продажи Лота №4 составляет 1 334 951,00 рублей. НДС не предусмотрен.

Торги посредством публичного предложения не состоялись в связи с отсутствием заявок на участие в торгах.

29.03.2018 г. собрание кредиторов ЗАО «ОМОС-трейд» утвердило Порядок продажи нереализованных в ходе торгов прав требований (дебиторской задолженности) ЗАО «ОМОС-трейд», входящих в состав лота №3.

Лот №3. Принадлежащие ЗАО «ОМОС-трейд» текущие права (требования) к Закрытому акционерному обществу «ОРЛЭКС» (ОГРН 1025700825479) по взысканию задолженности в размере 26 320 026,65 руб., подтвержденные решением Арбитражного суда Орловской области от 09.03.2011 г. по делу №А48-4370/2010.

Начальная цена продажи Лота соответствовала стоимости лота, сформированной на последнем этапе последующих торгов посредством публичного предложения, и составила 4 690 228,95 руб. (НДС не предусмотрен).

Лот подлежал продаже без проведения торгов посредством заключения с покупателем прямого договора купли-продажи по цене продажи не ниже 4 690 228,95 руб.

В целях продажи имущества конкурсным управляющим должника было опубликовано соответствующее информационное сообщение о продаже в ЕФРСБ №2580544 от 30.03.2018 г.

Прием заявок от претендентов, содержащих предложения о цене Лота, осуществлялся конкурсным управляющим в период с 02.04.2018 г. по 06.04.2018 г. по адресу места нахождения конкурсного управляющего.

По итогам рассмотрения заявок лицом, получившим право заключить договор купли- продажи Лота, признан претендент – ООО «НАНОМЕД» (ОГРН 1147746127418), предложивший цену за принадлежащие должнику права (требования) в размере 4 690 229,00 руб., что не ниже установленной начальной цены продажи имущества должника.

10.04.2018 г. конкурсным управляющим заключен договор купли-продажи с ООО «НАНОМЕД». Оплата по договору купли-продажи произведена покупателем в полном объеме, права требования перешли к Покупателю.

06.08.2018 г. собрание кредиторов ЗАО «ОМОС-трейд» утвердило Изменения в Положение о порядке, сроках и условиях уступки прав требований (дебиторской задолженности) ЗАО «ОМОС-трейд», предусматривающие дальнейшую реализацию дебиторской задолженности (лоты №№ 1, 4).

В период с 18.09.2018 г. по 11.11.2018 г. на электронной площадке ООО «Аукционный тендерный центр» проводился прием заявок на участие в очередных торгах посредством публичного предложения по продаже прав (требований) должника. По условиям торгов снижение начальной цены осуществлялось до цены отсечения, которая составляла 50% от начальной цены продажи лота на очередных торгах посредством публичного предложения.

На торгах реализовывались следующие права (требования):

ЛОТ№1

Принадлежащие ЗАО «ОМОС-трейд» права (требования) к ООО «ПродИмпорт» (ОГРН 1027802730812) по взысканию задолженности в размере 466 219 353,22 руб., включенной в реестр требований кредиторов ООО «ПродИмпорт» (дело о банкротстве №А56-78146/2009), обеспеченные поручительствами физического лица и юридического лица, а также обеспеченные в части залогом товаров в обороте; права (требования) к ООО «ГПК «РУБЕЖ» (ОГРН 1027807988757) по взысканию задолженности в размере 349 348 160,69 руб., включенной в реестр требований кредиторов ООО «ГПК «РУБЕЖ» (дело о банкротстве № А56-71479/2009), обеспеченные в части поручительством физического лица, а также обеспеченные в части залогом товаров в обороте.

Начальная цена продажи Лота №1 составляет 72 667 066,00 руб. НДС не предусмотрен.

ЛОТ №4

Принадлежащие ЗАО «ОМОС-трейд» права (требования) к ООО «Оздоровительный центр «Жемчужина Урала» (ОГРН 1031801956823) по взысканию задолженности в размере 79 026,48 руб., подтвержденные решением Арбитражного суда Удмуртской Республики от 20.10.2015 г. по делу №А71-6527/2015, права (требования) к ЗАО «СВ-Поволжское» (ОГРН 1026301980814) по взысканию задолженности в размере 6 252 426,23 руб., включенной в реестр требований кредиторов ЗАО «СВ-Поволжское» (дело о банкротстве №А55-12768/2010), права (требования) к ООО «Энергия» (ОГРН 1121831000422) по взысканию задолженности в размере 180 099,84 руб., возникшей на основании договора аренды нежилого помещения №6 от 15.08.2012 г., права (требования) к ООО «Пульс» (ОГРН 1081840005103) по взысканию задолженности в размере 206 316,44 руб., возникшей на основании договора аренды нежилого помещения от 08.11.2010 г., частично подтвержденные решением Арбитражного суда Удмуртской Республики от 10.04.2015г. по делу №А71-1348/2015, права (требования) к ООО ТК «НЕФТЕСЕРВИС» (ОГРН 1111841000105) по взысканию задолженности в размере 773 440,20 руб., подтвержденные решением Арбитражного суда Республики Татарстан от 19.10.2012 г. по делу №А65-19045/2012.

Начальная цена продажи Лота №4 составляет 667 476,00 руб. НДС не предусмотрен.

Торги посредством публичного предложения не состоялись в связи с отсутствием заявок на участие в торгах.

19.12.2018 г. собрание кредиторов ЗАО «ОМОС-трейд» утвердило Изменения в Положение о порядке, сроках и условиях уступки прав требований (дебиторской задолженности) ЗАО «ОМОС-трейд», предусматривающие дальнейшую реализацию дебиторской задолженности (лоты №№ 1, 4).

В период с 30.01.2019 г. по 25.03.2019 г. на электронной площадке ООО «Аукционный тендерный центр» проводится прием заявок на участие в очередных торгах посредством публичного предложения по продаже прав (требований) должника. По условиям торгов снижение начальной цены осуществляется до цены отсечения, которая составит 50% от начальной цены продажи лота на очередных торгах посредством публичного предложения.

На торгах реализуются следующие права (требования):

ЛОТ №1

Принадлежащие ЗАО «ОМОС-трейд» права (требования) к ООО «ПродИмпорт» (ОГРН 1027802730812) по взысканию задолженности в размере 466 219 353,22 руб., включенной в реестр требований кредиторов ООО «ПродИмпорт» (дело о банкротстве №А56-78146/2009), обеспеченные поручительствами физического лица и юридического лица, а также обеспеченные в части залогом товаров в обороте; права (требования) к ООО «ГПК «РУБЕЖ» (ОГРН 1027807988757) по взысканию задолженности в размере 349 348 160,69 руб., включенной в реестр требований кредиторов ООО «ГПК «РУБЕЖ» (дело о банкротстве № А56- 71479/2009), обеспеченные в части поручительством физического лица, а также обеспеченные в части залогом товаров в обороте.

Начальная цена продажи Лота №1 составляет 36 333 533,00 рублей. НДС не предусмотрен.

ЛОТ №4

Принадлежащие ЗАО «ОМОС-трейд» права (требования) к ООО «Оздоровительный центр «Жемчужина Урала» (ОГРН 1031801956823) по взысканию задолженности в размере 79 026,48 руб., подтвержденные решением Арбитражного суда Удмуртской республики от 20.10.2015 г. по делу №А71-6527/2015, права (требования) к ЗАО «СВ-Поволжское» (ОГРН 1026301980814) по взысканию задолженности в размере 6 252 426,23 руб., включенной в реестр требований кредиторов ЗАО «СВ-Поволжское» (дело о банкротстве №А55-12768/2010), права (требования) к ООО «Энергия» (ОГРН 1121831000422) по взысканию задолженности в размере 180 099,84 руб., возникшей на основании договора аренды нежилого помещения №6 от 15.08.2012 г., права (требования) к ООО «Пульс» (ОГРН 1081840005103) по взысканию задолженности в размере 206 316,44 руб., возникшей на основании договора аренды нежилого помещения от 08.11.2010 г., частично подтвержденные решением Арбитражного суда Удмуртской республики от 10.04.2015 г. по делу №А71-1348/2015, права (требования) к ООО ТК «НЕФТЕСЕРВИС» (ОГРН 1111841000105) по взысканию задолженности в размере 773 440,20 руб., подтвержденные решением Арбитражного суда Республики Татарстан от 19.10.2012 г. по делу №А65-19045/2012.

Начальная цена продажи Лота №4 составляет 333 738,00 рублей. НДС не предусмотрен.

Очередные торги посредством публичного предложения не состоялись в связи с отсутствием заявок на участие в торгах.

Конкурсным управляющим разработано Положение о порядке, сроках и условиях уступки прав требований (дебиторской задолженности) ЗАО «ОМОС-трейд» №2, которое было утверждено собранием кредиторов, состоявшимся 27.12.2019 г.

В период с 20.01.2020 г. по 25.02.2020 г. на электронной площадке ООО «Аукционный тендерный центр» проводился прием заявок на участие в торгах по приобретению следующих прав (требований) должника:

Лот №1

Принадлежащие ЗАО «ОМОС-трейд» права (требования) к ОАО «Ростоппром» (ОГРН 1027700112340) по взысканию задолженности в размере 732 391 698,13 руб., включенной в реестр требований кредиторов ОАО «Ростоппром» (дело о банкротстве №А40-113921/12). Начальная цена продажи Лота №1 составила 732 391 698,13 рублей. НДС не предусмотрен;

Лот №2

Принадлежащие ЗАО «ОМОС-трейд» права (требования) к ЗАО «Инвестстрой групп» (ОГРН 1067746908591) по взысканию задолженности в размере 1 422 707 571,09 руб., включенной в реестр требований кредиторов ЗАО «Инвестстрой групп» (дело о банкротстве №А40-137751/17). Начальная цена продажи Лота №2 составила 1 422 707 571,09 рублей. НДС не предусмотрен;

Лот №3

Принадлежащие ЗАО «ОМОС-трейд» права (требования) к ООО «Агрофирма Синичино» (ОГРН 1025003474572) по взысканию задолженности в размере 1 061 468 289,61 руб., включенной в реестр требований кредиторов ООО «Агрофирма Синичино» (дело о банкротстве №А40-30011/17), обеспеченные залогом имущества должника. Начальная цена продажи Лота №3 составила 1 061 468 289,61 рублей. НДС не предусмотрен.

Торги, назначенные на 27.02.2020г., признаны несостоявшимися в связи с отсутствием заявок на участие в торгах.

В период с 16.03.2020 г. по 20.04.2020 г. на электронной площадке ООО «Аукционный тендерный центр» проводился прием заявок на участие в повторных торгах по приобретению следующих прав (требований) должника:

Лот №1

Принадлежащие ЗАО «ОМОС-трейд» права (требования) к ОАО «Ростоппром» (ОГРН 1027700112340) по взысканию задолженности в размере 732 391 698,13 руб., включенной в реестр требований кредиторов ОАО «Ростоппром» (дело о банкротстве №А40-113921/12). Начальная цена продажи Лота №1 составила 659 152 528,32 руб. НДС не предусмотрен;

Лот №2

Принадлежащие ЗАО «ОМОС-трейд» права (требования) к ЗАО «Инвестстрой групп» (ОГРН 1067746908591) по взысканию задолженности в размере 1 422 707 571,09 руб., включенной в реестр требований кредиторов ЗАО «Инвестстрой групп» (дело о банкротстве №А40-137751/17). Начальная цена продажи Лота №2 составила 1 280 436 813,99 руб. НДС не предусмотрен;

Лот №3

Принадлежащие ЗАО «ОМОС-трейд» права (требования) к ООО «Агрофирма Синичино» (ОГРН 1025003474572) по взысканию задолженности в размере 1 061 468 289,61 руб., включенной в реестр требований кредиторов ООО «Агрофирма Синичино» (дело о банкротстве №А40-30011/17), обеспеченные залогом имущества должника. Начальная цена продажи Лота №3 составила 955 321 460,65 руб. НДС не предусмотрен.

Повторные торги, назначенные на 22.04.2020г., признаны несостоявшимися в связи с отсутствием заявок на участие в торгах.

Конкурсным управляющим разработаны Изменения в Положение о порядке, сроках и условиях уступки прав требований (дебиторской задолженности) ЗАО «ОМОС-трейд» №2, предусматривающие дальнейшую реализацию прав (требований) на торгах посредством публичного предложения. Изменения в Положение о порядке, сроках и условиях уступки прав требований (дебиторской задолженности) ЗАО «ОМОС-трейд» №2 утверждены собранием кредиторов Должника, состоявшимся 30.09.2020г.

В период с 09.11.2020г. по 27.12.2020г. на электронной площадке ООО «Аукционный тендерный центр» проводится прием заявок на участие в торгах в форме публичного предложения по реализации следующих прав (требований) должника:

Лот №1

Принадлежащие ЗАО «ОМОС-трейд» права (требования) к ОАО «Ростоппром» (ОГРН 1027700112340) по взысканию задолженности в размере 732 391 698,13 руб., включенной в реестр требований кредиторов ОАО «Ростоппром» (дело о банкротстве №А40-113921/12). Начальная цена продажи Лота №1 составила 659 152 528,32 руб. НДС не предусмотрен;

Лот №2

Принадлежащие ЗАО «ОМОС-трейд» права (требования) к ЗАО «Инвестстрой групп» (ОГРН 1067746908591) по взысканию задолженности в размере 1 422 707 571,09 руб., включенной в реестр требований кредиторов ЗАО «Инвестстрой групп» (дело о банкротстве №А40-137751/17). Начальная цена продажи Лота №2 составила 1 280 436 813,98 руб. НДС не предусмотрен;

Лот №3

Принадлежащие ЗАО «ОМОС-трейд» права (требования) к ООО «Агрофирма Синичино» (ОГРН 1025003474572) по взысканию задолженности в размере 1 061 468 289,61 руб., включенной в реестр требований кредиторов ООО «Агрофирма Синичино» (дело о банкротстве №А40-30011/17), обеспеченные залогом имущества должника. Начальная цена продажи Лота №3 составила 955 321 460,65 руб. НДС не предусмотрен.

1. Дебитор ООО «Нефтехиминвест» (поз. №1) (ИНН 7704682384, КПП 770401001, ОГРН 1087746373010, дата присвоения ОГРН: 18.03.2008 г.; местонахождение: Российская Федерация, г. Москва, Новинский бульвар, д. 18, стр. 1, помещение VIII).[39] Решением Арбитражного суда г. Москвы по делу №А40-67193/13 от 13.10.2014 г. в удовлетворении требований отказано. Подана апелляционная жалоба. В удовлетворении апелляционной жалобы 06.02.2015 г. отказано. Подана кассационная жалоба. В удовлетворении кассационной жалобы отказано.
2. Дебитор ООО «Пульс» (поз. №6) (ИНН 1834044712, КПП 184001001, ОГРН 1081840005103, дата присвоения ОГРН: 09.07.2008 г.; местонахождение: Российская Федерация, Удмуртская Республика, г. Ижевск, ул. Союзная, д. 109 А).[40] Исполнительное производство окончено в связи с невозможностью взыскания. Исполнительное производство повторно возбуждено 13.10.2016 г. По решению собрания кредиторов дебиторская задолженность подлежит продаже на торгах. Общество исключено из ЕГРЮЛ по решению налогового органа 11.07.2017 г.
3. Дебитор ООО «ЕвроСтиль» (поз. №8) (ИНН 7722559680, КПП 502701001, ОГРН 1057748768318, дата присвоения: 25.10.2005, местонахождение: Московская обл., Люберецкий район, г. Люберцы, Котельнический проезд, д. 14 А, стр. литера К, офис 1)[41]. На основании соглашения об отступном № 1 от 01.03.2016 г. и соглашения об отступном №2 от 01.03.2016 г. ООО «ЕвроСтиль» передало ЗАО «ОМОС-трейд» в счет погашения требований ЗАО «ОМОС-трейд» в размере 207 947 214,81 руб., включенных в реестр требований кредиторов ООО «ЕвроСтиль», отступное – права требования к ОАО «Ростоппром» в размере 171 807 852,66 руб., права требования к ООО «Раевская птицефабрика» в размере 248 287 530,77 руб. В связи с тем, что предприятие ООО «Раевская птицефабрика» было ликвидировано вследствие банкротства 20.09.2017 г., вероятность получения денежных средств по правам требования к данной компании признается равной нулю. Таким образом, максимально возможная сумма денежных средств к получению по отступным ООО «ЕвроСтиль» ограничивается суммой прав требования к ОАО «Ростоппром» в размере 171 807 852,66 руб.
4. Дебитор ООО «ЛЕМ-Инвест» (поз. №9) (ИНН 7718752257, КПП 771801001, ОГРН 1097746053250, дата присвоения: 09.02.2009 г., местонахождение: г. Москва, Новосибирская ул., д. 4)[42]. Определением Арбитражного суда г. Москвы от 18.04.2016 г. по делу №А40-179348/14 конкурсное производство в отношении ООО «ЛЕМ-Инвест» завершено. Общество исключено из ЕГРЮЛ 08.06.2016 г.
5. ООО «Энергия» (поз. №10) (ИНН 6150013627, КПП 615001001, ОГРН 1096183000990, дата регистрации: 23.03.2009 г., местонахождение: 346400, Ростовская обл., г. Новочеркасск, проспект Баклановский, д. 154)[43]. По делу о банкротстве ООО «Энергия» производство прекращено в связи с отсутствием имущества для покрытия расходов по делу о банкротстве. По решению собрания кредиторов дебиторская задолженность подлежит продаже на торгах.
6. Дебитор ЗАО «Спецтехноком» (поз. №13) (ИНН 7722562241, КПП 771501001, ОГРН 1057749154792, дата присвоения: 21.11.2005 г., местонахождение: г. Москва, ул. Хачатуряна, д. 12, к. 1, пом. 2).[44] Определением суда от 01.08.2016 г. конкурсное производство в отношении должника завершено. Общество ликвидировано вследствие банкротства и исключено из ЕГРЮЛ 04.10.2016 г.
7. Дебитор ООО «Красногорский АБЗ» (поз. №14 и №15) (ИНН 5024068649, КПП 772401001, ОГРН 1045004478309, дата присвоения: 15.12.2004 г., местонахождение: г. Москва, шоссе Каширское, д. 76 корп. 1).[45] Определением суда от 07.12.2016 г. конкурсное производство в отношении должника завершено. Общество исключено из ЕГРЮЛ 08.02.2017 г.

[39] Источник: информационная система «СПАРК».
[40] Источник: информационная система «СПАРК».
[41] Источник: информационная система «СПАРК».
[42] Источник: информационная система «СПАРК».
[43] Источник: информационная система «СПАРК».
[44] Источник: информационная система «СПАРК».
[45] Источник: информационная система «СПАРК».

В связи с тем, что оценка справедливой стоимости прав требования дебиторской задолженности конкурсным управляющим по состоянию на дату оценки не проводилась, а торги по приобретению прав (требований) должника десять раз (13.02.2017 г., 30.03.2017 г., 30.06.2017 г., 25.09.2017 г., 13.03.2018 г., 03.07.2018 г., 11.11.2018 г., 25.03.2019 г., 27.02.2020 г. и 22.04.2020 г.) не состоялись в связи с отсутствием заявок на участие в торгах, оценщик исходит из нижеуказанных допущений:

- вероятность полного погашения задолженности вышеуказанными шестью дебиторами – ООО «Нефтехиминвест» (поз. №1), ООО «Пульс» (поз. №6), ООО «ЛЕМ-Инвест» (поз. №9), ООО «Энергия» (поз. №10), ЗАО «Спецтехноком» (поз. №13), ООО «Красногорский АБЗ» (поз. №14 и №15) и Верюжский Василий Васильевич (поз. №26) – равна 0%; к величине задолженности указанных дебиторов применен коэффициент 0,00[46];
- вероятность полного погашения задолженности дебиторами ООО «Технические услуги» (поз. №5), ООО «ЕвроСтиль» (поз. №8), ООО «Агрофирма Синичино» (поз. №17 и №25), ООО «Сервис консалт» (поз. №18) и ЗАО «Инвестстрой групп» (поз. №27) составляет 25%[47]; к величине задолженности указанных дебиторов применен коэффициент 0,25;
- вероятность полного погашения задолженности дебитором ООО «Краевой имущественный комплекс» (поз. №19) составляет 50%; к величине задолженности указанного дебитора применен коэффициент 0,50[48].

Расчет размера задолженности из требований, предъявленных конкурсным управляющим к третьим лицам, вероятного к получению, приведен в таблице ниже.

Таблица 41. Расчет размера задолженности из требований, предъявленных конкурсным управляющим к третьим лицам, вероятного к получению

№ п/п	Наименование дебитора	Сумма задолженности, руб.	Вероятность погашения задолженности, %	Коэффициент, учитывающий вероятность погашения задолженности	Денежные средства, полученные от взыскания задолженности, руб.	Размер задолженности, вероятный к получению, руб.
1	ООО «Нефтехиминвест»	2 000 000,00	0,00%	0,00	-	0,00
2	ООО «Оздоровительный центр «Жемчужина Урала»	79 026,48	-	-	-	79 026,48
3	Котов А. В.	61 560,00	-	-	61 560,00	61 560,00
4	ООО «Первая информационная компания»	37 200,00	-	-	38 000,00	38 000,00
5	ООО «Технические услуги»	141 680,34	25,00%	0,25	-	35 420,09
6	ООО «Пульс»	206 316,44	0,00%	0,00	-	0,00
7	ООО «Голдфинанс»	34 000,01	-	-	47 600,00	47 600,00
8	ООО «ЕвроСтиль»	171 807 852,66	25,00%	0,25	-	42 951 963,17
9	ООО «ЛЕМ-Инвест»	712 921 685,02	0,00%	0,00	3 261 240,47	3 261 240,47
10	ООО «Энергия»	186 795,00	0,00%	0,00	20 755,00	20 755,00
11	Куркина О. А.	50 000,00	-	-	51 700,00	51 700,00
12	ООО «Краевой имущественный комплекс»	157 686 361,25	-	-	157 686 361,25	157 686 361,25
13	ЗАО «Спецтехноком»	370 270 530,39	0,00%	0,00	31 850,18	31 850,18
14	ООО «Красногорский АБЗ»	2 435 000,00	0,00%	0,00	10 764 346,75	10 764 346,75
15	ООО «Красногорский АБЗ»	48 339 354,46	0,00%	0,00		
16	УФК по Москве (ИФНС №25 по Москве)	35 109 147,92	-	-	35 109 147,92	35 109 147,92
17	ООО «Агрофирма Синичино»	1 065 196 275,13	25,00%	0,25	3 933 985,52	269 249 557,92
18	ООО «Сервис консалт»	2 500 626,16	25,00%	0,25	-	625 156,54
19	ООО «Краевой имущественный комплекс»	25 290 235,10	50,00%	0,50	21 700 826,78	23 495 530,94
20	УФК по Республике Татарстан (ИФНС России №25 по г. Москве)	1 480,00	-	-	1 480,00	1 480,00
21	УФК по Хабаровскому краю (ИФНС по Центральному району г. Хабаровска)	6 000,00	-	-	6 000,00	6 000,00

[46] По дебиторам учтены следующие суммы, полученные от взыскания задолженности по состоянию на дату оценки: ООО «ЛЕМ-Инвест» – 3 261 240,47 руб., ООО «Энергия» – 20 755,00 руб., ЗАО «Спецтехноком» – 31 850,18 руб., ООО «Красногорский АБЗ» – 10 764 346,75 руб.

[47] Вероятность возникновения события в размере 25% означает, что вероятность того, что событие произойдет, ниже по сравнению с вероятностью того, что событие не произойдет, т. е. вероятность наступления события составляет от 0% до 50%, или, в среднем, 25%.

[48] Вероятность возникновения события в размере 50% означает, что вероятность того, что событие произойдет, равна вероятности того, что событие не произойдет, т. е. вероятность наступления события составляет 50%.

№ п/п	Наименование дебитора	Сумма задолженности, руб.	Вероятность погашения задолженности, %	Коэффициент, учитывающий вероятность погашения задолженности	Денежные средства, полученные от взыскания задолженности, руб.	Размер задолженности, вероятный к получению, руб.
22	УФК по г. Москве (ИФНС России №25 по г. Москве)	7 468,00	-	-	7 468,00	7 468,00
23	УФК по г. Москве (ИФНС России №25 по г. Москве)	8 432,00	-	-	8 432,00	8 432,00
24	ООО «Лингвотранссервис-ЛТС»	259 191,60	-	-	259 191,60	259 191,60
25	ООО «Агрофирма Синичино»	250 000,00	25,00%	0,25	164 693,81	186 020,36
26	Верюжский Василий Васильевич	309 678 028,11	0,00%	0,00	-	0,00
27	ЗАО «Инвестстрой групп»	1 446 471 710,00	25,00%	0,25	23 764 138,91	379 441 031,68
Итого		**4 351 035 956,07**			**256 918 778,19**	**923 418 840,34**

Источники: Отчет конкурсного управляющего ЗАО «ОМОС-трейд» о своей деятельности и о ходе конкурсного производства от 12.03.2021 г., расчеты оценщика

Размер задолженности из требований, предъявленных конкурсным управляющим к третьим лицам, вероятный к получению, за вычетом денежных средств, полученных от взыскания задолженности по состоянию на дату оценки, составляет:

923 418 840,34 руб. – 256 918 778,19 руб. = 666 500 062,15 руб.

Таким образом, размер конкурсной массы ЗАО «ОМОС-трейд» по состоянию на дату оценки округленно составляет:

379 977,91 тыс. руб.[49] + 666 500,06 тыс. руб.[50] = 1 046 477,97 тыс. руб.

Расчет размера денежных средств, необходимых для погашения судебных расходов, расходов по выплате вознаграждения арбитражному управляющему и оплаты услуг лиц, привлеченных арбитражным управляющим в целях обеспечения исполнения возложенных на него обязанностей, а также текущих платежей

Согласно предоставленному Заказчиком Отчету конкурсного управляющего ЗАО «ОМОС-трейд» о своей деятельности и о ходе конкурсного производства от 12.03.2021 г. суммарный расход денежных средств на проведение конкурсного производства составил 4 240,16 тыс. руб., в том числе 2 405,00 тыс. руб. – вознаграждение управляющего за период с 25.06.2014 г. по 28.02.2021 г.

Принимая во внимание то, что Определениями Арбитражного суда города Москвы от 19.02.2015 г., 08.07.2015 г., 05.02.2016 г., 22.07.2016 г., 17.02.2017 г., 17.07.2017 г., 01.02.2018 г., 19.07.2018 г., 25.12.2018 г., 11.06.2019 г., 24.12.2019 г., 05.06.2020 г. и 18.12.2020 г. конкурсное производство продлено до 25.05.2021 г., а также тот факт, что деятельность конкурсного управляющего активно продолжается, осуществляются взыскания, процедура банкротства предприятия не завершена, оценщик полагает, что мероприятия по ликвидации предприятия будут продолжаться еще не менее 6 мес. от даты оценки, и суммарный размер денежных средств, необходимых для погашения судебных расходов, расходов по выплате вознаграждения арбитражному управляющему и оплаты услуг лиц, привлеченных арбитражным управляющим в целях обеспечения исполнения возложенных на него обязанностей, а также текущих платежей, округленно составит 4 800 тыс. руб.

Расчет размера конкурсной массы для обеспечения неудовлетворенных прав требований кредиторов третьей очереди

Размер конкурсной массы для обеспечения неудовлетворенных прав требований кредиторов третьей очереди рассчитывается путем вычитания из рассчитанного выше размера конкурсной массы ЗАО «ОМОС-трейд», составляющего 1 046 477,97 тыс. руб.:

- размера прав требований кредиторов первой и второй очереди: 0 тыс. руб.;
- размера удовлетворенных прав требований кредиторов третьей очереди: 435 139,49 тыс. руб.;
- размера денежных средств, необходимых для погашения судебных расходов, расходов по выплате вознаграждения арбитражным управляющим и оплаты услуг лиц, привлеченных арбитражным управляющим в целях обеспечения исполнения возложенных на него обязанностей, а также текущих платежей: 4 800 тыс. руб.

[49] Денежные средства, которые поступили на основной счет и в кассу ЗАО «ОМОС-трейд» по состоянию на дату оценки, 01.06.2021 г.

[50] Размер задолженности из требований, предъявленных конкурсным управляющим к третьим лицам, вероятный к получению, за вычетом денежных средств, полученных от взыскания задолженности по состоянию на дату оценки.

1 046 477,97 тыс. руб. – 0 тыс. руб. – 435 139,49 тыс. руб. – 4 800 тыс. руб. = 606 538,48 тыс. руб.

Таким образом, размер конкурсной массы для обеспечения неудовлетворенных прав требований кредиторов третьей очереди по состоянию на дату оценки составляет 606 538,48 тыс. руб.

Расчет размера денежных средств, возможных к получению АО «РАНП»

В соответствии с законодательством Российской Федерации денежные средства из конкурсной массы для обеспечения прав требований кредиторов третьей очереди должны быть распределены пропорционально размерам их прав требований.[51]

Расчет размера денежных средств, возможных к получению АО «РАНП» как кредитора третьей очереди, приведен в таблице ниже.

Таблица 42. Расчет размера денежных средств, возможных к получению АО «РАНП» как кредитора третьей очереди

Получатель	Размер неудовлетворенных прав требований кредиторов третьей очереди, тыс. руб.	Размер конкурсной массы для обеспечения прав требований кредиторов третьей очереди, тыс. руб.	Процент удовлетворения общей суммы требований, %	Размер причитающихся денежных средств от реализации активов, тыс. руб.
АО «РАНП»	54 026,85	-	8,785%	4 746,51
Прочие кредиторы третьей очереди	6 849 863,09	-	8,785%	601 791,97
Итого	**6 903 889,94**	**606 538,48**		**606 538,48**

Источник: расчеты оценщика

Таким образом, размер денежных средств, возможных к получению АО «РАНП», составляет 4 746,51 тыс. руб.

Расчет справедливой стоимости прав требований АО «РАНП» к ЗАО «ОМОС-трейд»

Справедливая стоимость прав требований АО «РАНП» к ЗАО «ОМОС-трейд» рассчитывается по формуле:

$$V = \frac{V_A}{(1+r)^n}$$, где:

V – справедливая стоимость прав требований АО «РАНП» к ЗАО «ОМОС-трейд»;
V_A – размер денежных средств, возможных к получению АО «РАНП»;
r – ставка дисконтирования;
n – период дисконтирования.

Принимая во внимание продолжительность конкурсного производства и сроки поступления денежных средств, оценщик полагает наиболее вероятным сроком получения денежных средств – 6 месяцев после даты оценки.

В качестве ставки дисконтирования оценщиком была выбрана средневзвешенная ставка по кредитам, предоставленным кредитными организациями нефинансовым организациям в рублях, на срок до 1 года, которая составляет 6,03%.[52]

Расчет справедливой стоимости прав требований АО «РАНП» к ЗАО «ОМОС-трейд» по состоянию на дату оценки приведен в таблице ниже.

Таблица 43. Расчет справедливой стоимости прав требований АО «РАНП» к ЗАО «ОМОС-трейд» по состоянию на дату оценки

Наименование	Значение
Размер денежных средств, возможных к получению АО «РАНП», округленно, тыс. руб.	4 746,51
Ставка дисконтирования, %	6,03%
Фактор дисконта	0,9663
Справедливая стоимость прав требований АО «РАНП» к ЗАО «ОМОС-трейд», округленно, тыс. руб.	**4 586,00**

Источник: расчеты оценщика

Таким образом, справедливая стоимость долгосрочных финансовых вложений АО «РАНП», представленных правами требований к ЗАО «ОМОС-трейд», по состоянию на дату оценки округленно составляет 4 586 тыс. руб.

Результаты расчета справедливой стоимости долгосрочных финансовых вложений АО «РАНП» приведены в таблице ниже.

[51] «При недостаточности денежных средств должника для удовлетворения требований кредиторов одной очереди денежные средства распределяются между кредиторами соответствующей очереди пропорционально суммам их требований, включенных в реестр требований кредиторов» (ст. 142 Федерального закона «О несостоятельности (банкротстве)» от 26.10.2002 г. №127-ФЗ).
[52] Источник: ЦБ РФ, «Статистический бюллетень Банка России», №05 (336), 2021 г., https://cbr.ru/Collection/Collection/File/35377/Bbs2105r.pdf.

Таблица 44. Результаты расчета справедливой стоимости долгосрочных финансовых вложений АО «РАНП»

№ п/п	Наименование	Реквизиты, юридический адрес	Вид вложения	Количество акций, шт.	Номинал акции, руб.	Размер доли владения, %	Балансовая стоимость, тыс. руб.	Справедливая стоимость, тыс. руб.
1	Акционерное общество «Всероссийский банк развития регионов» (АО «ВБРР»)	ИНН 7736153344, КПП 775001001, ОГРН 1027739186914, дата присвоения ОГРН: 12.09.2002 г.; юридический адрес: Российская Федерация, 129594, г. Москва, ул. Сущевский Вал, д. 65, корп. 1	Обыкновенная именная бездокументарная акция	11 175	10 000	1,03%	158 428,53	1 402 463
2	Закрытое акционерное общество «ОМОС-трейд» (ЗАО «ОМОС-трейд»)	ИНН 7714627745, КПП 771401001, ОГРН 1057749262361, дата присвоения ОГРН: 28.11.2005 г.; юридический адрес: Российская Федерация, 119071, г. Москва, ул. М. Калужская, д. 15, стр. 17, 3-А этаж	Договор №29-02/2012	-	-	-	6 864,15	4 586
Итого				**11 175**			**165 292,67**	**1 407 049**

Источники: расшифровка статьи «Долгосрочные финансовые вложения» АО «РАНП», предоставленная Заказчиком, информационная система «СПАРК», расчеты оценщика

Таким образом, справедливая стоимость долгосрочных финансовых вложений АО «РАНП» по состоянию на дату оценки округленно составляет 1 407 049 тыс. руб.

Отложенные налоговые активы

Согласно бухгалтерскому балансу по состоянию на 01.06.2021 г. величина отложенных налоговых активов АО «РАНП» составляет 1 658 тыс. руб. (или 0,58% в совокупных активах).

Отложенные налоговые активы представляют собой часть отложенного налога на прибыль, которая должна привести к уменьшению налога на прибыль, подлежащего уплате в бюджет в следующем за отчетным или в последующих отчетных периодах. Оплата отложенных налоговых активов в казну может осуществляться как в одном отчетном периоде, так и в нескольких последующих. Другими словами, отложенные налоговые активы являются вычитаемой временной разницей, которая перемножается на ставку налога на прибыль.

Поскольку отложенные налоговые активы учитываются при расчете налога на прибыль исключительно в объеме официально отраженной суммы в рублях, то справедливая стоимость данного актива полностью соответствует его балансовой стоимости.

Таким образом, справедливая стоимость отложенных налоговых активов АО «РАНП» по состоянию на дату оценки составляет 1 658 тыс. руб.

Дебиторская задолженность

Согласно бухгалтерскому балансу по состоянию на 01.06.2021 г. величина дебиторской задолженности АО «РАНП» составляет 1 203 тыс. руб. (или 0,42% в совокупных активах).

Расшифровка статьи «Дебиторская задолженность» АО «РАНП» приведена в таблице ниже.

Таблица 45. Расшифровка статьи «Дебиторская задолженность» АО «РАНП»

№ п/п	Наименование дебитора	Реквизиты дебитора	Местонахождение дебитора	Предмет задолженности	Балансовая стоимость задолженности, руб.
1	Инспекция Федеральной налоговой службы №17 по г. Москве	ИНН 7717018935, КПП 771701001, ОГРН 1047717037180, дата присвоения ОГРН: 23.12.2004 г.	Российская Федерация, г. Москва, ул. Сельскохозяйственная, д. 11, корп. 4	Расчеты по налогам и сборам. Расчет от 31.03.2016 г.	983 574,59
2	Государственное учреждение – Главное управление пенсионного фонда РФ №6, Управление №2, Муниципальный район Останкинский г. Москвы	ИНН 7703363868, КПП 770301001, ОГРН 1027703026075, дата присвоения ОГРН: 18.12.2002 г.	Российская Федерация, г. Москва, Тверской бульвар, д. 18, стр. 1	Расчеты по страховым взносам ПФР и ОМС	11 148,59
3	ООО «Брокерская компания «РЕГИОН»	ИНН 7708207809, КПП 775001001, ОГРН 1027708015576, дата присвоения ОГРН: 22.11.2002 г.	Российская Федерация, г. Москва, ул. Шаболовка, д. 10, корп. 2	Соглашение о брокерском обслуживании 1846-Ю/161014Б от 16.10.2014 г. Денежные средства на брокерском счете, проценты, начисленные на денежные средства на брокерском счете	80 872,05
4	ООО «РЕГИОН ФИНАНСОВЫЕ УСЛУГИ»	ИНН 7706444025, КПП 770401001, ОГРН 5167746346697, дата присвоения ОГРН: 18.11.2016 г.	Российская Федерация, 119021, г. Москва, Зубовский бульвар, д. 11 а, этаж / пом. / ком. 5/I/1	Аренда помещения (Обеспечительный платеж)	119 349,98
5	АО КБ «РУСНАРБАНК»	ИНН 7744002211, КПП 770501001, ОГРН 1027739028855, дата присвоения ОГРН: 11.04.2002 г.	Российская Федерация, 115184, г. Москва, Озерковский переулок, д. 3	Средство криптографической защиты информации USB T	2 000,00
6	Расходы будущих периодов	-	-	Абонентское обслуживание программы Контур-Экстерн (2021-2023 гг.). Аренда доменного имени (2020-2021 гг.)	6 351,56
	Итого дебиторская задолженность				**1 203 296,77**

Источники: расшифровка статьи «Дебиторская задолженность» АО «РАНП», предоставленная Заказчиком, информационная система «СПАРК»

Как видно из таблицы выше, часть статьи «Дебиторская задолженность» АО «РАНП» представлена дебиторской задолженностью ООО «Брокерская компания «РЕГИОН», ООО «РЕГИОН ФИНАНСОВЫЕ УСЛУГИ» и АО КБ «РУСНАРБАНК». По данным информационной системы «СПАРК», ООО «Брокерская компания «РЕГИОН», ООО «РЕГИОН ФИНАНСОВЫЕ УСЛУГИ» и АО КБ «РУСНАРБАНК» по состоянию на дату оценки являются действующими предприятиями. Принимая во внимание то, что активов указанных компаний вполне достаточно для погашения всех имеющихся у них обязательств (в том числе задолженности в пользу АО «РАНП»), руководствуясь принципом разумной осторожности и принципом существенности[53], оценщик принял решение не корректировать балансовую стоимость дебиторской задолженности ООО «Брокерская компания «РЕГИОН», ООО «РЕГИОН ФИНАНСОВЫЕ УСЛУГИ» и АО КБ «РУСНАРБАНК».

Остальная дебиторская задолженность АО «РАНП» представлена дебиторскими задолженностями Инспекции Федеральной налоговой службы №17 по г. Москве и Государственного учреждения – Главное управление пенсионного фонда РФ №6 по страховым взносам ПФР и ОМС. Принимая во внимание, что дебиторская задолженность, представленная статьей «Налоги», является текущей и не подлежит корректировке, а также учитывая незначительный удельный вес дебиторской задолженности в совокупных активах Компании, руководствуясь принципом разумной осторожности и принципом существенности[54], оценщик принял решение не корректировать балансовую стоимость остальной дебиторской задолженности АО «РАНП».

Таким образом, справедливая стоимость дебиторской задолженности АО «РАНП» по состоянию на дату оценки округленно составляет 1 203 тыс. руб.

Краткосрочные финансовые вложения

Согласно бухгалтерскому балансу по состоянию на 01.06.2021 г. величина краткосрочных финансовых вложений АО «РАНП» составляет 115 600 тыс. руб. (или 40,72% в совокупных активах).

Расшифровка статьи «Краткосрочные финансовые вложения» АО «РАНП» по состоянию на дату оценки приведена в таблице ниже.

Таблица 46. Расшифровка статьи «Краткосрочные финансовые вложения» АО «РАНП»

№ п/п	Наименование	Реквизиты, юридический адрес	Вид вложения	Балансовая стоимость, руб.
1	Министерство финансов России	ИНН 7710168360, КПП 771001001, ОГРН 1037739085636, дата присвоения ОГРН: 15.01.2003 г.	Облигации, приобретенные по РЕПО	57 799 844,76
2	Общество с ограниченной ответственностью «Брокерская компания «РЕГИОН» (ООО «БК «РЕГИОН»)	ИНН 7708207809, КПП 775001001, ОГРН 1027708015576, дата присвоения ОГРН: 22.11.2002 г.	Заем выданный	57 799 844,76
Итого краткосрочные финансовые вложения				**115 599 689,52**

Источники: расшифровка статьи «Краткосрочные финансовые вложения» АО «РАНП», предоставленная Заказчиком, информационная система «СПАРК»

Как видно из таблицы выше, с учетом информации, полученной при анализе статьи «Кредиторская задолженность»[55], оценщиком сделан вывод о том, что заемные средства, выданные компании ООО «БК «РЕГИОН», были использованы брокерской компанией для приобретения облигаций по сделке РЕПО в пользу АО «РАНП». В связи с вышеизложенным, руководствуясь принципом разумной осторожности, оценщик принял решение не корректировать балансовую стоимость краткосрочных финансовых вложений АО «РАНП».

Таким образом, справедливая стоимость краткосрочных финансовых вложений АО «РАНП» по состоянию на дату оценки округленно составляет 115 600 тыс. руб.

Денежные средства и денежные эквиваленты

Согласно бухгалтерскому балансу по состоянию на 01.06.2021 г. величина денежных средств АО «РАНП» составляет 44 тыс. руб. (или 0,02% в совокупных активах).

Денежные средства АО «РАНП» находятся на расчетных счетах в банках, являются абсолютно ликвидным активом, в связи с чем их балансовая стоимость не подлежит корректировке.

Таким образом, справедливая стоимость денежных средств АО «РАНП» по состоянию на дату оценки составляет 44 тыс. руб.

[53] См. п. 14 раздела 4. «Допущения, принятые при проведении оценки» настоящего Отчета.
[54] См. п. 14 раздела 4. «Допущения, принятые при проведении оценки» настоящего Отчета.
[55] См. подраздел «Кредиторская задолженность» раздела 9.3.4. «Расчет справедливой стоимости обязательств» настоящего Отчета.

Прочие оборотные активы

Согласно бухгалтерскому балансу по состоянию на 01.06.2021 г. величина прочих оборотных активов АО «РАНП» составляет 27 тыс. руб. (или 0,01% в совокупных активах).

В соответствии с информацией, предоставленной Заказчиком, прочие оборотные активы представлены программным обеспечением – правом использования программы «Контур». Учитывая это, а также принимая во внимание незначительный удельный вес прочих оборотных активов в совокупных активах Компании, руководствуясь принципом разумной осторожности и принципом существенности[56], оценщик принял решение не корректировать балансовую стоимость прочих оборотных активов АО «РАНП».

Таким образом, справедливая стоимость прочих оборотных активов АО «РАНП» по состоянию на дату оценки составляет 27 тыс. руб.

Результаты расчета справедливой стоимости активов

Результаты расчета справедливой стоимости активов АО «РАНП» представлены в таблице ниже.

Таблица 47. Результаты расчета справедливой стоимости активов АО «РАНП», тыс. руб.

Наименование	Балансовая стоимость на 01.06.2021 г.	Размер корректировки	Справедливая стоимость на дату оценки
Основные средства	53	0	53
Долгосрочные финансовые вложения	165 293	1 241 756	1 407 049
Отложенные налоговые активы	1 658	0	2 253
Дебиторская задолженность	1 203	0	1 203
Краткосрочные финансовые вложения	115 600	0	115 600
Денежные средства и денежные эквиваленты	44	0	44
Прочие оборотные активы	27	0	27
Итого активы	**283 878**	**1 241 756**	**1 526 228**

Источники: бухгалтерская отчетность АО «РАНП» по состоянию на 01.06.2021 г., предоставленная Заказчиком, расчеты оценщика

Таким образом, справедливая стоимость активов АО «РАНП» по состоянию на дату оценки округленно составляет 1 526 228 тыс. руб.

9.3.4. Расчет справедливой стоимости обязательств

Отложенные налоговые обязательства

Согласно бухгалтерскому балансу по состоянию на 01.06.2021 г., величина отложенных налоговых обязательств АО «РАНП» составляет 11 тыс. руб. (или 0,02% в совокупных обязательствах).

Отложенное налоговое обязательство – это та часть отложенного налога на прибыль, которая должна привести к увеличению налога на прибыль, подлежащего уплате в бюджет в следующем за отчетным или в последующих отчетных периодах.

Поскольку отложенные налоговые обязательства учитываются при расчете налога на прибыль исключительно в объеме официально отраженной суммы в рублях, то текущая стоимость данного обязательства полностью соответствует его балансовой стоимости.

Таким образом, текущая стоимость отложенных налоговых обязательств АО «РАНП» по состоянию на дату оценки составляет 11 тыс. руб.

[56] См. п. 14 раздела 4. «Допущения, принятые при проведении оценки» настоящего Отчета.

Кредиторская задолженность

Согласно бухгалтерскому балансу по состоянию на 01.06.2021 г. величина кредиторской задолженности АО «РАНП» составляет 57 948 тыс. руб. (или 99,88% в совокупных обязательствах).

Расшифровка статьи «Кредиторская задолженность» по состоянию на дату оценки представлена в таблице ниже.

Таблица 48. Расшифровка статьи «Кредиторская задолженность» по состоянию на дату оценки

№ п/п	Наименование кредитора	Реквизиты кредитора	Предмет задолженности	Балансовая стоимость задолженности, руб.
1	ООО «БК РЕГИОН»	ИНН 7708207809, КПП 775001001, ОГРН 1027708015576, дата присвоения ОГРН: 22.11.2002 г.	Задолженность по РЕПО	57 799 844,76
	ООО «АКСИОМА-Аудит»	ИНН 7714702872, КПП 771401001, ОГРН 1077757799228, дата присвоения ОГРН: 11.07.2007 г.	-	60 000,00
3	ООО «РЕЕСТР-РН»	ИНН 7705397301, КПП 770901001, ОГРН 1027700172818, дата присвоения ОГРН: 28.12.2000 г.	Ведение реестра ценных бумаг	4 216,00
4	Страховые взносы		Расчеты по страховым взносам	25 176,76
5	Сотрудники АО «РАНП»		Расчеты с персоналом по оплате труда	58 600,00
Итого кредиторская задолженность				**57 947 837,52**

Источник: расшифровка статьи «Кредиторская задолженность» АО «РАНП», предоставленная Заказчиком

Принимая во внимание состав статьи «Кредиторская задолженность» АО «РАНП»[57], оценщиком принято решение не корректировать ее балансовую стоимость.

Таким образом, справедливая стоимость кредиторской задолженности АО «РАНП» по состоянию на дату оценки округленно составляет 57 948 тыс. руб.

Краткосрочные оценочные обязательства

Согласно бухгалтерскому балансу по состоянию на 01.06.2021 г. величина краткосрочных оценочных обязательств АО «РАНП» составляет 61 тыс. руб. (или 0,11% в совокупных обязательствах).

По информации, предоставленной заказчиком, краткосрочные оценочные обязательства представлены оценочными обязательствами по вознаграждению работникам и обязательства по страховым взносам. Принимая во внимание состав статьи «Краткосрочные оценочные обязательства» АО «РАНП», руководствуясь принципом разумной осторожности и принципом существенности[58], оценщиком принято решение не корректировать ее балансовую стоимость.

Таким образом, справедливая стоимость краткосрочных оценочных обязательств АО «РАНП» по состоянию на дату оценки округленно составляет 61 тыс. руб.

Результаты расчета справедливой стоимости обязательств

Таблица 49. Результаты расчета справедливой стоимости обязательств АО «РАНП», тыс. руб.

Наименование	Балансовая стоимость на 01.06.2021 г.	Размер корректировки	Справедливая стоимость на дату оценки
Отложенные налоговые обязательства	11	0	11
Кредиторская задолженность	57 948	0	57 948
Краткосрочные оценочные обязательства	61	0	61
Итого обязательства	**58 020**	**0**	**58 020**

Источники: бухгалтерская отчетность АО «РАНП» по состоянию на 01.06.2021 г., предоставленная Заказчиком, расчеты оценщика

Таким образом, справедливая стоимость обязательств АО «РАНП» по состоянию на дату оценки округленно составляет 58 020 тыс. руб.

[57] См. подраздел «Краткосрочные финансовые вложения» раздела 9.3.3. «Расчет справедливой стоимости активов» настоящего Отчета.
[58] См. п. 14 раздела 4. «Допущения, принятые при проведении оценки» настоящего Отчета.

9.3.5. Расчет справедливой стоимости собственного капитала АО «РАНП»

В соответствии с выбранным методом оценки расчет справедливой стоимости собственного капитала АО «РАНП» по состоянию на дату определения стоимости проводится по следующей формуле:

$$MV_{Equity} = V_A - V_{TL}, \text{ где:}$$

MV_{Equity} – справедливая стоимость собственного капитала;
V_A – справедливая стоимость активов;
V_{TL} – справедливая стоимость обязательств.

Расчет справедливой стоимости собственного капитала АО «РАНП» по состоянию на дату оценки приведен в таблице ниже.

Таблица 50. Расчет справедливой стоимости собственного капитала АО «РАНП» по состоянию на дату оценки, тыс. руб.

Наименование	Балансовая стоимость на 01.06.2021 г.	Размер корректировки	Справедливая стоимость на дату оценки
Активы			
Основные средства	53	0	53
Долгосрочные финансовые вложения	165 293	1 241 756	1 407 049
Отложенные налоговые активы	1 658	0	2 253
Дебиторская задолженность	1 203	0	1 203
Краткосрочные финансовые вложения	115 600	0	115 600
Денежные средства и денежные эквиваленты	44	0	44
Прочие оборотные активы	27	0	27
Итого активы	**283 878**	**1 241 756**	**1 526 228**
Обязательства			
Отложенные налоговые обязательства	11	0	11
Кредиторская задолженность	57 948	0	57 948
Краткосрочные оценочные обязательства	61	0	61
Итого обязательства	**58 020**	**0**	**58 020**
Справедливая стоимость собственного капитала («Итого активы» - «Итого обязательства»)	**225 858**	**1 241 756**	**1 468 208**

Источники: бухгалтерская отчетность АО «РАНП» по состоянию на 01.06.2021 г., предоставленная Заказчиком, расчеты оценщика

Таким образом, справедливая стоимость собственного капитала АО «РАНП», определенная с использованием затратного подхода методом скорректированных чистых активов, по состоянию на дату оценки округленно составляет 1 468 208 тыс. руб.

9.3.6. Расчет справедливой стоимости объекта оценки с использованием затратного подхода

Справедливая стоимость объекта оценки рассчитывается как приходящаяся на оцениваемую долю часть справедливой стоимости собственного капитала с учетом вносимых корректировок.[59]

Расчет справедливой стоимости объекта оценки – 1 (одной) обыкновенной именной бездокументарной акции в составе 100% пакета Акционерного общества «РАНП» – по состоянию на дату оценки, 01.06.2021 г., с использованием затратного подхода представлен в таблице ниже.

Таблица 51. Расчет справедливой стоимости объекта оценки – 1 (одной) акции в составе 100% пакета Акционерного общества «РАНП» – по состоянию на дату оценки, 01.06.2021 г., с использованием затратного подхода

Наименование показателя	Значение
Справедливая стоимость собственного капитала (100% пакет акций), округленно, руб.	1 468 208 000
Общее количество выпущенных и размещенных обыкновенных именных бездокументарных акций, шт.	121 423
Количество оцениваемых обыкновенных именных бездокументарных акций, шт.	1
Стоимость 1 (одной) обыкновенной именной бездокументарной акции без учета скидок, руб.	12 091,68
Скидка за недостаток контроля, %	0,00%
Скидка за недостаточную ликвидность, %	0,00%
Справедливая стоимость 1 (одной) обыкновенной именной бездокументарной акции в составе 100% пакета Акционерного общества «РАНП», округленно, руб.	**12 092,00**

Источники: расчеты оценщика

Таким образом, справедливая стоимость 1 (одной) обыкновенной именной бездокументарной акции в составе 100% пакета Акционерного общества «РАНП» по состоянию на дату оценки, 01.06.2021 г., рассчитанная с использованием затратного подхода, округленно составляет:

12 092 руб.
(Двенадцать тысяч девяносто два рубля).

[59] Подробное описание используемых корректировок приведено в разделе 8.2.5. «Скидки и премии» настоящего Отчета.

10. Согласование результатов

10.1. Согласование результатов, вывод итогового значения стоимости

Расчет справедливой стоимости объекта оценки в настоящем Отчете осуществлялся с использованием затратного подхода. При оценке справедливой стоимости 1 (одной) обыкновенной именной бездокументарной акции в составе 100% пакета Акционерного общества «РАНП» затратный подход был осуществлен методом скорректированных чистых активов.

Поскольку результаты расчета стоимости объекта оценки в настоящем Отчете приводятся только с использованием затратного подхода, согласование результатов не требуется.

10.2. Итоговое заключение

В результате проведения работ по определению справедливой стоимости объекта оценки оценщиком получены следующие результаты:

Справедливая стоимость объекта оценки – 1 (одной) обыкновенной именной бездокументарной акции в составе 100% пакета Акционерного общества «РАНП» – по состоянию на дату оценки, 01.06.2021 г., округленно составляет:

12 092 руб.
(Двенадцать тысяч девяносто два рубля).

Оценка проведена и Отчет составлен в соответствии с требованиями Федерального закона «Об оценочной деятельности в Российской Федерации» от 29.07.1998 г. №135-ФЗ, федеральных стандартов оценки (ФСО) №1, №2, №3, №8 и Международного стандарта финансовой отчетности (IFRS) 13.

Генеральный директор Т. А. Касьянова

Оценщик В. М. Аляутдинов

30.06.2021 г.

11. Приложения

№ п/п	Наименование
1	Документы Исполнителя и оценщика Исполнителя
2	Рабочие документы

ДОКУМЕНТЫ ИСПОЛНИТЕЛЯ И ОЦЕНЩИКА ИСПОЛНИТЕЛЯ

Ассоциация «Сообщество оценочных компаний «СМАО»

СМАО

СВИДЕТЕЛЬСТВО

Акционерное общество "2К"

Является членом Ассоциации
«Сообщество оценочных компаний «СМАО»

ИНН 7734000085
Адрес: 127055, г. Москва, ул. Бутырский Вал, д. 68/70, стр. 2, эт. 6, пом I, ком. 4

Свидетельство **№ 1344**
Дата выдачи: **27 июня 2019**

Генеральный директор *Демчева А.Г.*

Ассоциация "Сообщество оценочных компаний "СМАО" ОГРН 1047796002451 Ассоциация "СМАО" ИНН 7706519810 МОСКВА

Ассоциация «Сообщество оценочных компаний «СМАО»

СТРАХОВОЕ ОБЩЕСТВО РЕСО-ГАРАНТИЯ
117105, Москва, Нагорный пр-д, 6
т. (495) 730-3000, ф. (495) 956-2585
mail@reso.ru www.reso.ru

RESO-GARANTIA INSURANCE COMPANY
6, Nagorny proezd, Moscow, 117105
t. (495) 730-3000, f. (495) 956-2585
mail@reso.ru www.reso.ru

ПОЛИС к договору № 922/1917001183
страхования гражданской ответственности организации, заключающей договоры на проведение оценки

Настоящий полис выдан в подтверждение факта заключения САО «РЕСО-Гарантия» (117105, *г. Москва, Нагорный пр-д, д.6; ОГРН 1027700042413; ИНН 7710045520*) со Страхователем договора страхования, в соответствии с «Правилами страхования ответственности оценщиков», утвержденных Страховщиком 07 мая 2019 года (далее по тексту – «Правила страхования»)

Дата оформления полиса «18» марта 2021 г. **Валюта страхования:** Российские рубли

Страхователь:	Акционерное Общество «2К» Юридический адрес: 127055 г.Москва, ул Бутырский вал, д 68/70, стр. 2, этаж 6, помещение 1, комната 4., тел. +7 (495) 626-30-40 ОГРН 1027700031028 ИНН: 7734000085

1. Срок действия полиса:	С 00 часов 00 минут **29.04.2021 г.** по 24 часа 00 минут **28.04.2022 г.**
2. Объект страхования:	2.1. Не противоречащие законодательству Российской Федерации имущественные интересы Страхователя, связанные с риском ответственности по обязательствам, возникающим вследствие причинения вреда имуществу третьих лиц в результате нарушения требований Федерального закона, регулирующего оценочную деятельность в Российской Федерации, федеральных стандартов оценки, иных нормативных правовых актов Российской Федерации в области оценочной деятельности, стандартов и правил оценочной деятельности. 2.2. Действие Договора страхования (Полиса) распространяется на работы (исключая кадастровую оценку), которые были выполнены Страхователем и были приняты Заказчиком Страхователя в период, начиная с 29.04.2021 года.
3. Страховой случай:	3.1. Страховым случаем является установленный вступившим в законную силу решением арбитражного суда или признанный Страховщиком факт возникновения обязанности Страхователя возместить вред (ущерб), причиненный имуществу третьих лиц в результате нарушения требований Федерального закона, регулирующего оценочную деятельность в Российской Федерации, федеральных стандартов оценки, иных нормативных правовых актов Российской Федерации в области оценочной деятельности. 3.2. Предъявление нескольких претензий (исков), явившихся следствием одного обстоятельства, стороны рассматривают в рамках одного страхового случая.
4. Страховая сумма:	**100 000 000 (сто миллионов) рублей**
5. Франшиза:	Страхование осуществляется без франшизы
6. Лимит ответственности по одному страховому случаю	Не установлен
7. Страховая премия:	**27 200 (двадцать семь тысяч двести) рублей**
8. Порядок оплаты страховой премии:	Согласно Договору страхования
9. Прилагаемые документы:	- Приложение 1: Заявление на страхование - Договор страхования гражданской ответственности №922/1917001183 от 18.03.2021 - Правила страхования.
Представитель страховщика: Бадуркин А.В.	Код 7044951

Экземпляр Правил страхования получил. С упомянутыми Правилами страхования ознакомлен и согласен.

Страхователь

М.П. *(подпись)*

Страховщик

М.П. *(подпись)*

По доверенности № РГ-Д-2285/21 от 15.03.2021 года

ООО «Типография «Европолия-2 СПб». СПб. 2020 г. Зак. № 200074. Тир. 500 000 экз.

АССОЦИАЦИЯ
«РУССКОЕ ОБЩЕСТВО ОЦЕНЩИКОВ»

СВИДЕТЕЛЬСТВО

О ЧЛЕНСТВЕ В САМОРЕГУЛИРУЕМОЙ ОРГАНИЗАЦИИ ОЦЕНЩИКОВ

Оценщик:

Аляутдинов Владлен Маркович

(фамилия, имя и отчество)

ИНН 772456370414

(ИНН)

включен в реестр членов РОО:

20 января 2012 года, регистрационный № 007790

Оценщик имеет право осуществлять оценочную деятельность на всей территории Российской Федерации в соответствии с Федеральным законом «Об оценочной деятельности в Российской Федерации» №135-ФЗ от 29.07.1998г.

Выдано 22 июля 2020 года.

Президент Ю.В. Козырь

М.П.

0002196 *

ООО «Н-Т-ГРАФ», г. Москва, 2020 г., уровень В

КВАЛИФИКАЦИОННЫЙ АТТЕСТАТ В ОБЛАСТИ ОЦЕНОЧНОЙ ДЕЯТЕЛЬНОСТИ

№ 020701-3 «04» июня 2021 г.

Настоящий квалификационный аттестат в области оценочной деятельности по направлению оценочной деятельности

«Оценка бизнеса»

выдан Аляутдинову Владлену Марковичу

на основании решения федерального бюджетного учреждения «Федеральный ресурсный центр»

от «04» июня 2021 г. № 202

Директор А.С. Бункин

Квалификационный аттестат выдается на три года и действует до «04» июня 2024 г.

АО «ОПЦИОН», Москва, 2020 г., «Б», ТЗ № 677

СТРАХОВОЕ ОБЩЕСТВО РЕСО-ГАРАНТИЯ
117105, Москва, Нагорный пр-д, 6
т. (495) 730-3000, ф. (495) 956-2585
mail@reso.ru www.reso.ru

RESO-GARANTIA INSURANCE COMPANY
6, Nagorny proezd, Moscow, 117105
t. (495) 730-3000, f. (495) 956-2585
mail@reso.ru www.reso.ru

ПОЛИС № 922/1815513704
страхования гражданской ответственности оценщика

Настоящий полис выдан в подтверждение факта заключения САО «РЕСО-Гарантия» (117105, *г. Москва, Нагорный пр-д, д.6; ОГРН 1027700042413; ИНН 7710045520*) со Страхователем договора страхования, в соответствии с «Правилами страхования ответственности оценщиков», утвержденных Страховщиком 07 мая 2019 года (далее по тексту – «Правила страхования»)

Дата оформления полиса «23» октября 2020 г. **Валюта страхования:** Российские рубли

Страхователь:	Ф.И.О. полностью: Аляутдинов Владлен Маркович Член СРО оценщиков: СРО «РОО» E–mail: AlyautdinovVM@2kaudit.ru

1. Срок действия полиса:	С 00 часов 00 минут **08.11.2020г.** по 24 часа 00 минут **07.11.2021г.**
2. Объект страхования:	2.1. Не противоречащие законодательству Российской Федерации имущественные интересы Страхователя, связанные с риском ответственности по обязательствам, возникающим вследствие причинения вреда имуществу третьих лиц в результате нарушения требований Федерального закона, регулирующего оценочную деятельность в Российской Федерации, федеральных стандартов оценки, иных нормативных правовых актов Российской Федерации в области оценочной деятельности, стандартов и правил оценочной деятельности. 2.2. Действие Договора страхования (Полиса) распространяется на работы (исключая кадастровую оценку), которые были выполнены Страхователем и были приняты Заказчиком Страхователя в период, начиная с 08.11.2020 года.
3. Страховой случай:	3.1. Страховым случаем является установленный вступившим в законную силу решением арбитражного суда или признанный Страховщиком факт возникновения обязанности Страхователя возместить вред (ущерб), причиненный имуществу третьих лиц в результате нарушения требований Федерального закона, регулирующего оценочную деятельность в Российской Федерации, федеральных стандартов оценки, иных нормативных правовых актов Российской Федерации в области оценочной деятельности. 3.2. Предъявление нескольких претензий (исков), явившихся следствием одного обстоятельства, стороны рассматривают в рамках одного страхового случая.
4. Страховая сумма:	**30.000.000 (тридцать миллионов) рублей**
5. Франшиза:	Страхование осуществляется без франшизы
6. Страховая премия:	**9.594 (девять тысяч пятьсот девяносто четыре) рублей**
7. Порядок оплаты страховой премии:	Согласно Договору страхования
8. Прилагаемые документы:	- Приложение 1: Заявление на страхование - Договор страхования гражданской ответственности №922//1815513704 - Правила страхования.
Представитель страховщика: Бадуркин А.В.	Код 7044951

Экземпляр Правил страхования получил. С упомянутыми Правилами страхования ознакомлен и согласен.

Страхователь _____
М.П. *(подпись)*

Страховщик _____
М.П. *(подпись)*

ООО «Типография «Европия-2 СПб». СПб. 2020 г. Зак. № 200074. Тир. 500 000 экз.

САМОРЕГУЛИРУЕМАЯ ОРГАНИЗАЦИЯ ОЦЕНЩИКОВ

АССОЦИАЦИЯ
«РУССКОЕ ОБЩЕСТВО ОЦЕНЩИКОВ»
RUSSIAN SOCIETY OF APPRAISERS

ОГРН 1207700240813 | ИНН 9701159733
✉ 107078, г. Москва, а/я 308 | E-mail: info@sroroo.ru | Web: www.sroroo.ru
Тел.: (495) 662-74-25, (499) 261-57-53 | Факс : (499) 267-87-18

Ассоциированный член Европейской группы ассоциаций оценщиков (TEGoVA)
Член Торгово-промышленной палаты Российской Федерации
Член Международного комитета по стандартам оценки (IVSC)

Выписка
из реестра саморегулируемой организации оценщиков

Настоящая выписка из реестра саморегулируемой организации оценщиков выдана по заявлению

АО "2К"
(Ф.И.О. заявителя или полное наименование организации)

о том, что Аляутдинов Владлен Маркович
(Ф.И.О. оценщика)

является членом РОО и включен(а) в реестр «20» января 2012 г. за регистрационным номером 007790

Добровольная приостановка права осуществления оценочной деятельности: нет

Приостановка права осуществления оценочной деятельности как мера дисциплинарного воздействия: нет

Квалификационный аттестат: №000742-3 от 20.11.2017, Оценка бизнеса, действителен до 20.11.2020

Данные сведения предоставлены по состоянию на 10 августа 2020 г.

Дата составления выписки 10 августа 2020 г.

Руководитель Отдела ведения реестра _____ В.В. Зюриков
(подпись)

М.П.

РАБОЧИЕ ДОКУМЕНТЫ

Учредительный документ юридического лица
ОГРН 1037739631478 представлен при
внесении в ЕГРЮЛ записи от 28.05.2019 за
ГРН 6197747812070

ДОКУМЕНТ ПОДПИСАН УСИЛЕННОЙ КВАЛИФИЦИРОВАННОЙ ЭЛЕКТРОННОЙ ПОДПИСЬЮ

сведения о сертификате эп

Сертификат: 3C558E0014AA90944E64BCD0CF8B970F
Владелец: Васюткин Александр Николаевич
МИФНС России № 46 по г. Москве
Действителен: с 18.03.2019 по 18.03.2020

УТВЕРЖДЕН
Решением единственного акционера
№ 150519/Р от 15.05.2019

УСТАВ
Акционерного общества
«РАНП»

(редакция № 1)

г. Москва – 2019 год

Общие положения

1.1. Акционерное общество «РАНП», именуемое в дальнейшем «Общество», является непубличным акционерным обществом. Общество действует в соответствии с Гражданским кодексом Российской Федерации, Федеральным законом от 26.12.1995 № 208-ФЗ «Об акционерных обществах» (далее – Федеральный закон «Об акционерных обществах»), иным действующим законодательством РФ и настоящим Уставом.

1.2. Полное фирменное наименование Общества на русском языке: Акционерное общество «РАНП».

1.3. Сокращенное фирменное наименование Общества на русском языке: АО «РАНП».

1.4. Место нахождения Общества: Российская Федерация, г. Москва.

1.5. Основной целью деятельности Общества является извлечение прибыли.

1.6. Общество осуществляет следующие виды деятельности:

- предоставление прочих финансовых услуг, кроме услуг по страхованию и пенсионному обеспечению;
- вложения в ценные бумаги;
- иные виды деятельности, не запрещенные действующим законодательством Российской Федерации.

1.7. Общество имеет печать, которая помимо прочей информации содержит его полное фирменное наименование на русском языке. Общество вправе иметь штампы и бланки со своим наименованием, собственную эмблему, а также зарегистрированный в установленном порядке товарный знак и другие средства индивидуализации.

1.8. Общество может создавать филиалы и открывать представительства в соответствии с положениями Гражданского кодекса Российской Федерации, Федерального закона «Об акционерных обществах» и других федеральных законов. Создание филиалов и представительств за границей регулируется законодательством РФ и законодательством иностранного государства по месту нахождения филиалов и представительств, если иное не предусмотрено международным договором Российской Федерации.

1.9. В Обществе отсутствует Ревизионная комиссия.

2. Права акционеров – владельцев акций Общества

2.1. Акционеры - владельцы обыкновенных акций Общества имеют право:

- лично или через своего представителя участвовать в Общем собрании акционеров с правом голоса по всем вопросам его компетенции;
- в случаях и порядке, предусмотренных Федеральным законом «Об акционерных обществах», действующим законодательством и настоящим Уставом, получать от Общества необходимую информацию (документы) о деятельности Общества и знакомиться с его бухгалтерской и иной документацией;
- избирать и быть избранным в органы управления Общества;
- получать дивиденды;
- получать часть имущества Общества в случае его ликвидации;
- обжаловать решения органов Общества, влекущие гражданско-правовые последствия, в случаях и порядке, предусмотренных действующим законодательством;
- оспаривать совершенные Обществом сделки по основаниям, предусмотренным действующим законодательством, и требовать применения последствий их недействительности, а также применения последствий недействительности ничтожных сделок Общества;
- пользоваться иными правами, предусмотренными действующим законодательством и настоящим Уставом.

2.2. Объявленные акции Общества предоставляют их акционерам тот же объем прав, что и размещенные акции Общества.

2.3. Акционеры Общества пользуются преимущественным правом приобретения его акций, отчуждаемых по сделкам купли-продажи другими акционерами, по цене предложения третьему лицу.

Акционер вправе осуществить отчуждение акций третьему лицу при условии, что другие акционеры Общества не воспользуются преимущественным правом приобретения всех отчуждаемых акций в течение 10 (Десяти) дней со дня получения извещения Обществом.

Порядок осуществления акционерами Общества преимущественного права приобретения его акций регламентируется Федеральным законом «Об акционерных обществах».

3. Уставный капитал Общества и акции Общества

3.1. Уставный капитал Общества составляет 121 423 000,00 руб. (Сто двадцать один миллион четыреста двадцать три тысячи руб. 00 коп.) и разделен на 121 423 (Сто двадцать одну тысячу четыреста двадцать три) обыкновенных именных акций номинальной стоимостью 1 000,00 руб. (Одна тысяча руб. 00 коп.) каждая (размещенные акции).

3.2. Общество вправе дополнительно разместить 100 000 (Сто тысяч) обыкновенных именных акций номинальной стоимостью 1 000,00 руб. (Одна тысяча руб. 00 коп.) каждая (объявленные акции), которые предоставляют акционерам тот же объем прав, что и размещенные акции.

3.3. Увеличение уставного капитала Общества производится путем размещения дополнительных акций или увеличения номинальной стоимости акций в порядке, предусмотренном действующим законодательством.

3.4. Уставный капитал Общества может быть уменьшен путем уменьшения номинальной стоимости акций или сокращения их общего количества, в том числе путем приобретения и погашения части акций в случаях, предусмотренных действующим законодательством.

3.5. Общество вправе приобретать размещенные им акции по решению Общего собрания акционеров об уменьшении уставного капитала Общества путем приобретения части размещенных акций в целях сокращения их общего количества.

3.6. Порядок увеличения и уменьшения уставного капитала Общества регламентирован Федеральным законом «Об акционерных обществах».

4. Резервный фонд Общества

4.1. Общество для покрытия его убытков, а также для погашения облигаций Общества и выкупа акций Общества, в случае отсутствия иных средств, создает резервный фонд в размере 5 (Пять) процентов от его уставного капитала.

4.2. Размер ежегодных отчислений в резервный фонд Общества составляет не менее 5 (Пяти) процентов от чистой прибыли Общества до достижения размера, указанного в п. 4.1. настоящего Устава.

5. Структура органов управления Общества

5.1. Органами управления Общества являются:

- Общее собрание акционеров;
- Единоличный исполнительный орган – Генеральный директор.

Функции Совета директоров осуществляет Общее собрание акционеров. Решение вопроса о проведении Общего собрания акционеров и об утверждении его повестки дня относится к компетенции Генерального директора Общества.

6. Общее собрание акционеров Общества

6.1. Высшим органом управления Общества является Общее собрание акционеров.

6.2. К компетенции Общего собрания относятся следующие вопросы:

6.2.1. внесение изменений и дополнений в Устав Общества или утверждение Устава Общества в новой редакции;

6.2.2. реорганизация Общества;

6.2.3. ликвидация Общества, назначение ликвидационной комиссии и утверждение промежуточного и окончательного ликвидационных балансов Общества;

6.2.4. определение количества, номинальной стоимости, категории (типа) объявленных акций и прав, предоставляемых этими акциями;

6.2.5. увеличение уставного капитала Общества путем увеличения номинальной стоимости акций или путем размещения дополнительных акций;

6.2.6. уменьшение уставного капитала Общества путем уменьшения номинальной стоимости акций, приобретения Обществом части акций в целях сокращения их общего количества, а также путем погашения приобретенных или выкупленных Обществом акций;

6.2.7. утверждение аудитора (аудиторской организации) Общества и определение размера оплаты услуг аудитора (аудиторской организации);

6.2.8. утверждение годового отчета, годовой бухгалтерской (финансовой) отчетности Общества;

6.2.9. распределение прибыли (в том числе выплата (объявление) дивидендов) и убытков Общества по результатам отчетного года, выплата (объявление) дивидендов по результатам первого квартала, полугодия, девяти месяцев отчетного года;

6.2.10. определение порядка ведения Общего собрания акционеров;

6.2.11. образование единоличного исполнительного органа Общества, определение срока его полномочий, досрочное прекращение его полномочий, а также предоставление согласия на совмещение единоличным исполнительным органом Общества должностей в органах управления других организаций;

6.2.12. дробление и консолидация акций;

6.2.13. принятие решений о согласии на совершение или о последующем одобрении сделок в случаях, предусмотренных статьей 83 Федерального закона «Об акционерных обществах»;

6.2.14. принятие решений о согласии на совершение или о последующем одобрении крупных сделок в случаях, предусмотренных статьей 79 Федерального закона «Об акционерных обществах»;

6.2.15. принятие решения об участии и о прекращении участия Общества в финансово-промышленных группах, ассоциациях и иных объединениях коммерческих организаций;

6.2.16. предварительное одобрение договора, на основании которого вносится вклад в имущество Общества;

6.2.17. утверждение внутренних документов, регулирующих деятельность органов Общества, а также внесение изменений и дополнений в указанные документы, утверждение их в новой редакции;

6.2.18. определение приоритетных направлений деятельности Общества;

6.2.19. размещение Обществом дополнительных акций, в которые конвертируются размещенные Обществом привилегированные акции определенного типа, конвертируемые в обыкновенные акции или привилегированные акции иных типов, а также размещение Обществом облигаций или иных эмиссионных ценных бумаг, за исключением акций;

6.2.20. определение цены (денежной оценки) имущества, цены размещения или порядка ее определения и цены выкупа эмиссионных ценных бумаг в случаях, предусмотренных Федеральным законом «Об акционерных обществах»;

6.2.21. приобретение размещенных Обществом акций, облигаций и иных ценных бумаг в случаях, предусмотренных Федеральным законом «Об акционерных обществах» и иными федеральными законами;

6.2.22. использование резервного и иных фондов Общества;

6.2.23. создание филиалов и открытие представительств Общества;

6.2.24. утверждение регистратора Общества и условий договора с ним, а также расторжение договора с ним;

6.2.25. решение иных вопросов, предусмотренных Федеральным законом «Об акционерных обществах».

Общее собрание акционеров не вправе рассматривать и принимать решения по вопросам, не отнесенным к его компетенции Федеральным законом «Об акционерных обществах».

6.3. Общие собрания акционеров могут быть годовыми или внеочередными.

Годовое Общее собрание акционеров проводится не ранее чем через 2 (Два) месяца и не позднее чем через 6 (Шесть) месяцев после окончания отчетного года.

6.4. Сообщение о проведении Общего собрания акционеров доводится до сведения лиц, имеющих право на участие в собрании и зарегистрированных в реестре акционеров Общества, путем направления заказных писем или вручением под роспись не позднее чем за 10 (Десять) дней, а сообщение о проведении такого собрания, повестка дня которого содержит вопрос о реорганизации Общества – не позднее чем за 20 (Двадцать) дней до даты его проведения.

В случаях, предусмотренных пунктами 2 и 8 статьи 53 Федерального закона «Об акционерных обществах», сообщение о проведении внеочередного Общего собрания акционеров должно быть сделано не позднее чем за 50 (Пятьдесят) дней до дня его проведения.

В случае, если зарегистрированным в реестре акционеров Общества лицом является номинальный держатель акций, сообщение о проведении Общего собрания акционеров и информация (материалы), подлежащая предоставлению лицам, имеющим право на участие в Общем собрании акционеров, при подготовке к проведению Общего собрания акционеров Общества предоставляются в соответствии с правилами законодательства РФ о ценных бумагах для предоставления информации и материалов лицам, осуществляющим права по ценным бумагам.

Голосование на Общем собрании акционеров по вопросам, поставленным на голосование, может осуществляться бюллетенями для голосования.

В случае проведения Общего собрания акционеров, голосование на котором по вопросам, поставленным на голосование, осуществляется бюллетенями для голосования или в форме заочного голосования, бюллетень для голосования должен быть направлен заказным письмом или вручен под

роспись каждому лицу, зарегистрированному в реестре акционеров Общества и имеющему право на участие в Общем собрании акционеров в сроки, установленные настоящим пунктом для направления сообщения о проведении Общего собрания акционеров.

Если сообщение о проведении Общего собрания акционеров и бюллетень для голосования направлены заказным письмом, датой направления такого сообщения и бюллетеня является дата, указанная на оттиске календарного штемпеля, подтверждающего дату отправки почтового отправления, а если вручены под роспись – дата вручения.

В сообщении о проведении Общего собрания акционеров должны быть указаны:

- полное фирменное наименование Общества и место нахождения Общества;
- форма проведения Общего собрания акционеров (собрание или заочное голосование);
- дата, место, время проведения Общего собрания акционеров, либо в случае проведения Общего собрания акционеров в форме заочного голосования дата окончания приема бюллетеней для голосования и почтовый адрес, по которому должны направляться заполненные бюллетени;
- дата, на которую определяются (фиксируются) лица, имеющие право на участие в Общем собрании акционеров;
- повестка дня Общего собрания акционеров;
- порядок ознакомления с информацией (материалами), подлежащей предоставлению при подготовке к проведению Общего собрания акционеров, и адрес (адреса), по которому с ней можно ознакомиться;
- категории (типы) акций, владельцы которых имеют право голоса по всем или некоторым вопросам повестки дня Общего собрания акционеров;
- иные сведения, предусмотренные правовыми актами Российской Федерации.

6.5. Общее собрание акционеров Общества проводится с учетом следующих правил:

- на выступление докладчика по каждому вопросу повестки дня должно быть отведено не более 10 (Десяти) минут;
- на вопросы и ответы после выступлений докладчиков отводится не более 10 (Десяти) минут;
- вопросы к докладчикам и заявления о предоставлении слова могут быть сделаны только в письменной форме. Записки с вопросами и заявлениями передаются Председательствующему на Общем собрании акционеров;
- итоги голосования и решения, принятые Общим собранием, оглашаются на Общем собрании.

6.6. Решение Общего собрания акционеров по порядку ведения собрания принимается большинством голосов акционеров, принимающих участие в собрании – владельцев голосующих акций, а также акций, голосующих по отдельным вопросам повестки дня.

6.7. Общее собрание акционеров правомочно (имеет кворум), если в нем приняли участие акционеры, обладающие в совокупности более чем половиной голосов размещенных голосующих акций Общества.

6.8. Принявшими участие в Общем собрании акционеров считаются акционеры, зарегистрировавшиеся для участия в нем, а также акционеры, бюллетени которых получены не позднее двух дней до даты проведения Общего собрания акционеров, в случае голосования по вопросам повестки дня Общего собрания акционеров с использованием бюллетеней для голосования. Принявшими участие в Общем собрании акционеров, проводимом в форме заочного голосования, считаются акционеры, бюллетени которых получены до даты окончания приема бюллетеней.

6.9. Принявшими участие в Общем собрании акционеров считаются также акционеры, которые в соответствии с правилами законодательства Российской Федерации о ценных бумагах дали лицам, осуществляющим учет их прав на акции, указания (инструкции) о голосовании, если сообщения об их волеизъявлении получены не позднее двух дней до даты проведения Общего собрания акционеров или до даты окончания приема бюллетеней при проведении Общего собрания акционеров в форме заочного голосования.

6.10. Голосование на Общем собрании акционеров осуществляется по принципу «одна голосующая акция Общества – один голос», за исключением проведения кумулятивного голосования в случае, предусмотренном Федеральным законом «Об акционерных обществах».

6.11. При отсутствии кворума для проведения годового Общего собрания акционеров должно быть проведено повторное Общее собрание акционеров с той же повесткой дня. При отсутствии кворума для проведения внеочередного Общего собрания акционеров может быть проведено повторное Общее собрание.

6.12. Решение Общего собрания акционеров по вопросу, поставленному на голосование, принимается большинством голосов акционеров - владельцев голосующих акций Общества, принимающих участие в Общем собрании акционеров, если для принятия решения Федеральным законом «Об акционерных обществах» и настоящим Уставом не установлено иное.

6.13. Председательствует на Общем собрании акционеров Генеральный директор Общества.

7. Единоличный исполнительный орган Общества – Генеральный директор Общества

7.1. Руководство текущей деятельностью Общества осуществляется единоличным исполнительным органом Общества – Генеральным директором Общества.

7.2. К компетенции Генерального директора относятся все вопросы руководства текущей деятельностью Общества, за исключением вопросов, отнесенных к компетенции Общего собрания акционеров.

7.3. Генеральный директор без доверенности действует от имени Общества, принимает решения по вопросам, относящимся к его компетенции единолично, которые оформляются письменно в форме приказов, в том числе:

- осуществляет руководство текущей деятельностью Общества;
- совершает от имени Общества сделки в пределах, установленных действующим законодательством и настоящим Уставом;
- организует выполнение решений Общего собрания акционеров;
- утверждает штатное расписание, заключает трудовые договоры с работниками Общества, применяет к работникам меры поощрения и налагает на них взыскания в соответствии с действующим законодательством Российской Федерации;
- выдает доверенности от имени Общества, в том числе с правом передоверия;
- утверждает все внутренние документы Общества, за исключением внутренних документов, утверждение которых отнесено к компетенции Общего собрания акционеров;
- организует подготовку и проведение Общих собраний акционеров;
- принимает решение об участии и о прекращении участия Общества в других организациях (за исключением случаев, предусмотренных в п. 6.2.14-6.2.16. настоящего Устава);
- осуществляет иные полномочия, не отнесенные действующим законодательством Российской Федерации к компетенции Общего собрания акционеров Общества.

7.4. Генеральный директор избирается на должность Общим собранием акционеров. Договор с Генеральным директором от имени Общества подписывается Председателем Общего собрания акционеров Общества или лицом, уполномоченным Общим собранием акционеров.

7.5. Общее собрание акционеров своим решением определяет срок полномочий Генерального директора.

8. Сделки, совершаемые Обществом

8.1. Положения главы XI Федерального закона «Об акционерных обществах» не применяются к сделкам, совершаемым Обществом с лицами, входящими с Обществом в одну группу лиц.

Для целей настоящего пункта под группой лиц понимаются лица, образующие группу в соответствии с п. 1 ч. 1. ст. 9 Федерального закона от 26.07.2006 № 135-ФЗ «О защите конкуренции» (далее – Федеральный закон «О защите конкуренции»), а также лица, каждое из которых по признаку, указанному в п. 1 ч. 1. ст. 9 Федерального закона «О защите конкуренции» входит в группу с одним и тем же лицом, а также другие лица, входящие с любым из таких лиц по признаку, указанному в п. 1 ч. 1. ст. 9 Федерального закона «О защите конкуренции».

8.2. Общество обязано извещать о сделке, в совершении которой имеется заинтересованность, акционеров Общества не позднее чем за 3 (Три) дня до даты совершения сделки, в совершении которой имеется заинтересованность.

9. Документы Общества

9.1. Ответственность за организацию, состояние и достоверность бухгалтерского учета в Обществе, своевременное представление ежегодного отчета и другой бухгалтерской (финансовой) отчетности в соответствующие органы, а также сведений о деятельности Общества, представляемых акционерам, кредиторам и в средства массовой информации, несет исполнительный орган Общества в соответствии с Федеральным законом «Об акционерных обществах», иными правовыми актами РФ и настоящим Уставом.

9.2. Общество обязано хранить документы, предусмотренные Федеральным законом «Об акционерных обществах», внутренними документами Общества, решениями Общего собрания акционеров, органов управления Общества, а также документы, предусмотренные нормативными правовыми актами РФ.

9.3. Документы, предусмотренные пунктами 1-3 и 5 статьи 91 Федерального закона «Об акционерных обществах» должны быть предоставлены Обществом в течение 7 (Семи) дней со дня предъявления соответствующего требования акционером для ознакомления в помещении исполнительного органа Общества. Общество по требованию акционера обязано предоставить ему копии указанных документов. Плата, взимаемая Обществом за предоставление таких копий, не может превышать затраты на их изготовление и, если в требовании указано на необходимость их отправки по адресу, указанному акционером, соответствующие расходы на пересылку.

9.4. Отчетный год Общества совпадает с календарным годом.

10. Ликвидация и реорганизация Общества

10.1. Общество может быть ликвидировано добровольно в порядке, установленном Гражданским кодексом РФ, с учетом требований Федерального закона «Об акционерных обществах» и настоящего Устава. Общество может быть ликвидировано по решению суда по основаниям, предусмотренным Гражданским кодексом РФ.

10.2. Общество может быть добровольно реорганизовано в порядке, предусмотренном Федеральным законом «Об акционерных обществах». Другие основания и порядок реорганизации Общества определяются Гражданским кодексом РФ и федеральными законами.

Всего прошнуровано,
пронумеровано и скреплено
печатью _____ листов
Нотариус _____

Российская Федерация

Город Москва

Двадцать девятого мая две тысячи девятнадцатого года

Я, Кузнецов Николай Иванович, нотариус города Москвы, подтверждаю, что содержание изготовленного мной на бумажном носителе документа тождественно содержанию представленного мне электронного документа.

Квалифицированная электронная подпись лица, подписавшего представленный мне электронный документ, и ее принадлежность этому лицу проверены.

Настоящий документ на бумажном носителе равнозначен представленному мне электронному документу и имеет ту же юридическую силу.

Зарегистрировано в реестре: № **77/299-н/77-2019-3-2718**.

Взыскано государственной пошлины (по тарифу): 350 руб. 00 коп.

Уплачено за оказание услуг правового и технического характера: 700 руб. 00 коп.

Н.И.Кузнецов

Министерство Российской Федерации по налогам и сборам

СВИДЕТЕЛЬСТВО

о внесении записи в Единый государственный реестр юридических лиц о юридическом лице, зарегистрированном до 1 июля 2002 года

Настоящим подтверждается, что в соответствии с Федеральным законом «О государственной регистрации юридических лиц» на основании представленных сведений в Единый государственный реестр юридических лиц внесена запись о юридическом лице, зарегистрированном до 1 июля 2002 года

Закрытое акционерное общество "НЕФТЯНАЯ КОМПАНИЯ "РОСАГРОНЕФТЕПРОДУКТ"
(полное наименование юридического лица с указанием организационно-правовой формы)

ЗАО "НЕФТЯНАЯ КОМПАНИЯ "РОСАГРОНЕФТЕПРОДУКТ"
(сокращенное наименование юридического лица)
Закрытое акционерное общество "НЕФТЯНАЯ КОМПАНИЯ "РОСАГРОНЕФТЕПРОДУКТ"
(фирменное наименование)
зарегистрировано **Государственное учреждение Московская регистрационная палата**
(наименование регистрирующего органа)
«26» (число) «августа» (месяц (прописью)) «1996» (год) **№ 715.241**

за основным государственным регистрационным номером

1	0	3	7	7	3	9	6	3	1	4	7	8

Дата внесения записи «13» (число) «февраля» (месяц (прописью)) «2003» (год)

Межрайонная инспекция МНС России № 39 по г. Москве
(Наименование регистрирующего органа)

Ведущий специалист МИ МНС России №39 по г. Москве — Кулагина Е.Н.
(подпись, ФИО)

МИ

серия 77 № 007094468

ПРАВИТЕЛЬСТВО МОСКВЫ

МОСКОВСКАЯ РЕГИСТРАЦИОННАЯ ПАЛАТА

СВИДЕТЕЛЬСТВО

№ 715.241

26 августа 1996 г. ОКПО 45334626

Закрытое акционерное общество

"НЕФТЯНАЯ КОМПАНИЯ "РОСАГРОНЕФТЕПРОДУКТ"

Настоящее свидетельство дает право осуществлять хозяйственную деятельность в соответствии с учредительными документами в рамках действующего законодательства Российской Федерации

РОССИЙСКАЯ ФЕДЕРАЦИЯ · ПРАВИТЕЛЬСТВО МОСКВЫ · МОСКОВСКАЯ РЕГИСТРАЦИОННАЯ ПАЛАТА · МОСКВА

Серия ПО

ЗАО «Первый печатный двор». 1999.

127238, г. Москва, Октябрьской ж.-д. Линии ул., д. 10, стр. 2
"ВСЕРОССИЙСКИЙ БАНК РАЗВИТИЯ РЕГИОНОВ" р/с 40702810000000000004
Государственная налоговая инспекция N 13 Северного округа

Представитель палаты Леменок Т.И. (ф.и.о.) (подпись) 30.10.2000г. (дата выдачи)

РОССИЙСКАЯ ФЕДЕРАЦИЯ · ПРАВИТЕЛЬСТВО МОСКВЫ · МОСКОВСКАЯ РЕГИСТРАЦИОННАЯ ПАЛАТА · МОСКВА

A2D9364C9E6F4BC1B29325F8E2B7C86C

Форма **№ Р50007**

Лист записи
Единого государственного реестра юридических лиц

В Единый государственный реестр юридических лиц в отношении юридического лица

АКЦИОНЕРНОЕ ОБЩЕСТВО "НЕФТЯНАЯ КОМПАНИЯ "РОСАГРОНЕФТЕПРОДУКТ"

полное наименование юридического лица

основной государственный регистрационный номер (ОГРН)

1	0	3	7	7	3	9	6	3	1	4	7	8

внесена запись о государственной регистрации изменений, внесенных в учредительные документы юридического лица, связанных с внесением изменений в сведения о юридическом лице, содержащиеся в ЕГРЮЛ, на основании заявления

"14" сентября 2018 года

(число) *(месяц прописью)* *(год)*

за государственным регистрационным номером (ГРН)

9	1	8	7	7	4	8	9	8	0	4	1	0

Запись содержит следующие сведения:

№ п/п	Наименование показателя	Значение показателя
1	2	3
	Сведения о наименовании юридического лица, внесенные в Единый государственный реестр юридических лиц	
1	Организационно-правовая форма	Непубличные акционерные общества
2	Полное наименование юридического лица на русском языке	АКЦИОНЕРНОЕ ОБЩЕСТВО "НЕФТЯНАЯ КОМПАНИЯ "РОСАГРОНЕФТЕПРОДУКТ"
3	Сокращенное наименование юридического лица на русском языке	АО "НЕФТЯНАЯ КОМПАНИЯ "РОСАГРОНЕФТЕПРОДУКТ"
4	ИНН	7713114042
5	КПП	771701001
	Сведения об уставном капитале (складочном капитале, уставном фонде, паевых взносах), внесенные в Единый государственный реестр юридических лиц	
6	Вид	Уставный капитал
7	Размер (в рублях)	121423000
8	Дата принятия решения об уменьшении уставного капитала	24.05.2018
9	Дата публикации сообщения о принятии решения об уменьшении уставного капитала в органе печати, в котором публикуются данные о государственной регистрации юридических лиц	06.06.2018
10	Дата второй публикации сообщения о принятии	11.07.2018

	решения об уменьшении уставного капитала в органе печати, в котором публикуются данные о государственной регистрации юридических лиц	

Сведения о видах экономической деятельности, которыми занимается юридическое лицо, внесенные в Единый государственный реестр юридических лиц

11	Количество видов экономической деятельности	2
1		
12	Код по ОКВЭД	64.99.1
13	Тип сведений	Основной вид деятельности
14	Наименование вида деятельности	Вложения в ценные бумаги
15	Причина внесения сведений	Внесение в реестр
2		
16	Код по ОКВЭД	64.99
17	Тип сведений	Дополнительный вид деятельности
18	Наименование вида деятельности	Предоставление прочих финансовых услуг, кроме услуг по страхованию и пенсионному обеспечению, не включенных в другие группировки
19	Причина внесения сведений	Внесение в реестр

Сведения о заявителях при данном виде регистрации

20	Вид заявителя	Руководитель постоянно действующего исполнительного органа
Данные заявителя, физического лица		
21	Фамилия	ЯШИН
22	Имя	АЛЕКСЕЙ
23	Отчество	ЮРЬЕВИЧ
24	Идентификационный номер налогоплательщика (ИНН)	504501001983
25	ИНН ФЛ по данным ЕГРН	504501001983

Сведения о документах, представленных для внесения данной записи в Единый государственный реестр юридических лиц

1		
26	Наименование документа	Р13001 ЗАЯВЛЕНИЕ ОБ ИЗМЕНЕНИЯХ, ВНОСИМЫХ В УЧРЕД.ДОКУМЕНТЫ
27	Документы представлены	в электронном виде
2		
28	Наименование документа	УСТАВ ЮЛ
29	Документы представлены	в электронном виде
3		
30	Наименование документа	ИНОЙ ДОКУМ. В СООТВ.С ЗАКОНОДАТЕЛЬСТВОМ РФ
31	Документы представлены	в электронном виде
4		
32	Наименование документа	ИНОЙ ДОКУМ. В СООТВ.С ЗАКОНОДАТЕЛЬСТВОМ РФ
33	Документы представлены	в электронном виде
5		
34	Наименование документа	ИНОЙ ДОКУМ. В СООТВ.С ЗАКОНОДАТЕЛЬСТВОМ РФ
35	Документы представлены	в электронном виде
6		
36	Наименование документа	ИНОЙ ДОКУМ. В СООТВ.С ЗАКОНОДАТЕЛЬСТВОМ РФ
37	Документы представлены	в электронном виде
7		
38	Наименование документа	ИНОЙ ДОКУМ. В СООТВ.С ЗАКОНОДАТЕЛЬСТВОМ РФ

39	Документы представлены	в электронном виде

Лист записи выдан налоговым органом Межрайонная инспекция Федеральной налоговой службы № 46 по г. Москве

наименование регистрирующего органа

"14" сентября 2018 года

(число) *(месяц прописью)* *(год)*

Старший государственный налоговый инспектор Абрашкина Анастасия Юрьевна

Подпись , Фамилия, инициалы

ДОКУМЕНТ ПОДПИСАН УСИЛЕННОЙ КВАЛИФИЦИРОВАННОЙ ЭЛЕКТРОННОЙ ПОДПИСЬЮ

сведения о сертификате эп

Сертификат: 0EAA6D9F36A0D380E8117B397C241FA7
Владелец: Абрашкина Анастасия Юрьевна
МИФНС России № 46 по г. Москве
Действителен: с 06.04.2018 по 06.04.2019

CCCE14C71E66494A97F8760DB87260D8

Форма **№ Р50007**

Лист записи
Единого государственного реестра юридических лиц

В Единый государственный реестр юридических лиц в отношении юридического лица

ЗАКРЫТОЕ АКЦИОНЕРНОЕ ОБЩЕСТВО "НЕФТЯНАЯ КОМПАНИЯ "РОСАГРОНЕФТЕПРОДУКТ"

полное наименование юридического лица

основной государственный регистрационный номер (ОГРН)

1	0	3	7	7	3	9	6	3	1	4	7	8

внесена запись о том, что хозяйственное общество находится в процессе уменьшения уставного капитала

"01" июня 2018 года

(число) *(месяц прописью)* *(год)*

за государственным регистрационным номером (ГРН)

2	1	8	7	7	4	8	5	2	5	0	1	7

Запись содержит следующие сведения:

№ п/п	Наименование показателя	Значение показателя
1	2	3

Сведения о том, что общество находится в процессе уменьшения уставного капитала, включенные в Единый государственный реестр юридических лиц

1	Сведения о состоянии юридического лица	Находится в процессе уменьшения уставного капитала
2	Величина, на которую уменьшается уставный капитал	8177000
3	Дата принятия решения об уменьшении уставного капитала	24.05.2018

Сведения о заявителях при данном виде регистрации

4	Вид заявителя	Руководитель постоянно действующего исполнительного органа
Данные заявителя, физического лица		
5	Фамилия	ЯШИН
6	Имя	АЛЕКСЕЙ
7	Отчество	ЮРЬЕВИЧ
8	Идентификационный номер налогоплательщика (ИНН)	504501001983
9	ИНН ФЛ по данным ЕГРН	504501001983

Сведения о документах, представленных для внесения данной записи в Единый государственный реестр юридических лиц

1

10	Наименование документа	Р14002 ЗАЯВЛЕНИЕ О НАХОЖДЕНИИ ХОЗЯЙСТВЕННОГО ОБЩЕСТВА В ПРОЦЕССЕ УМЕНЬШЕНИЯ УСТАВНОГО КАПИТАЛА
11	Документы представлены	в электронном виде
2		
12	Наименование документа	ИНОЙ ДОКУМ. В СООТВ.С ЗАКОНОДАТЕЛЬСТВОМ РФ
13	Документы представлены	в электронном виде
3		
14	Наименование документа	ИНОЙ ДОКУМ. В СООТВ.С ЗАКОНОДАТЕЛЬСТВОМ РФ
15	Документы представлены	в электронном виде

Лист записи выдан налоговым органом Межрайонная инспекция Федеральной налоговой службы № 46 по г. Москве

наименование регистрирующего органа

"01" июня 2018 года

(число) (месяц прописью) (год)

Старший государственный налоговый инспектор Макаров Евгений Валерьевич

Подпись , Фамилия, инициалы

ДОКУМЕНТ ПОДПИСАН УСИЛЕННОЙ КВАЛИФИЦИРОВАННОЙ ЭЛЕКТРОННОЙ ПОДПИСЬЮ

сведения о сертификате эп

Сертификат: 0EAA6D9F36A0D280E811280B0110EF36
Владелец: Макаров Евгений Валерьевич
МИФНС России № 46 по г. Москве
Действителен: с 06.02.2018 по 06.02.2019

Исх. ЦО-СВР-21-И/15789 от 09.06.2021
На исх. 07062021/1 от 07.06.2021

ИНФОРМАЦИЯ О ЗАРЕГИСТРИРОВАННЫХ ЛИЦАХ, НА СЧЕТАХ КОТОРЫХ УЧИТЫВАЮТСЯ 5.00 % И БОЛЕЕ УСТАВНОГО КАПИТАЛА ЭМИТЕНТА,

по состоянию на 01.06.2021

Эмитент: Акционерное общество "РАНП"

Данные государственной регистрации: ОГРН 1037739631478 выдан 13.02.2003г. Межрайонная инспекция МНС России № 39 по г. Москве

Место нахождения: Российская Федерация, г. Москва. Адрес: 119021 ГОРОД МОСКВА БУЛЬВАР ЗУБОВСКИЙ ДОМ 11А ЭТ/ПОМ/КОМ 9/I/1

Краткая информация о ценных бумагах эмитента:

Описание ценной бумаги	Номер государственной регистрации	Выпуск	Номинал	Всего ценных бумаг	
			руб.	шт.	
1	2	3	4	5	6
Акция обыкновенная именная	1-01-65002-K	1	1000	121 423	
ИТОГО по обыкновенным				121 423	
ИТОГО по привилегированным					
ИТОГО				121 423	

Размер уставного капитала: 121 423 000 руб.

Общество с ограниченной ответственностью "Реестр-РН"

Лицензия на осуществление деятельности по ведению реестра № 10-000-1-00330, дата выдачи 16.12.2004
Орган, выдавший лицензию: Федеральная служба по финансовым рынкам
ОГРН 1027700172818, ИНН 7705397301
Место нахождения: г. Москва
Адрес: 109028, г. Москва, пер. Хохловский, д. 13, стр.1
Почтовый адрес: 115172, г. Москва, а/я 4
тел.: (495) 411-79-11; факс: (495) 411-83-12; e-mail: support@reestrrn.ru

Начальник отдела по работе с эмитентами ..... /Воробьева А.В./
М.П. подпись

Исполнитель: Ситак Анна Вадимовна

№ п/п	Фамилия, имя, отчество/ полное наименование	Вид, категория зарегистрированного лица	Акции обыкновенные		Акции привилегированные		Всего акций, шт.	% от уставного капитала**
			Количество шт.	% от общего количества**	Количество шт.	% от общего количества**		
1	2	3	4	5	6	7	8	9
1	Акционерное общество "Депозитарная компания "РЕГИОН"	НД ЮЛ	121 423	100.0000		0.0000	121 423	100.0000
	ИТОГО по ЮЛ в списке: (счетов: 1)		121 423	100.0000		0.0000	121 423	100.0000
	ИТОГО по ФЛ в списке: (счетов: 0)			0.0000		0.0000		
	ИТОГО по ОС в списке: (счетов: 0)			0.0000		0.0000		
	ИТОГО по списку: (счетов: 1)		121 423	100.0000		0.0000	121 423	100.0000

** Способ округления: до четвертого разряда после запятой.

Примечания:

1. Вид счета

ВЛ – счет Владельца
ДУ – счет Доверительного управляющего
НД – счет Номинального держателя
ЦД – счет Номинального держателя центрального депозитария
ДС – Депозитный счет
КС – Казначейский счет
ЭС – Эмиссионный счет
НЛ – счет неустановленных лиц

2. Категория зарегистрированного лица

ЮЛ – юридическое лицо
ФЛ – физическое лицо
ОС – участники общей собственности

Начальник отдела по работе с эмитентами ..... /Воробьева А.В./
подпись

М.П.

Всего прошнуровано (пронумеровано)
(два) сто два л.
Исполнитель ООО «Реестр-РН»
_____/ Ситак А.В./
_____/ Воробьева А.В./



№ п/п	Номер счета (субсчета)	Вид счета[1] Категория зарегистрированного лица[2]	Фамилия, имя, отчество/ полное наименование	Данные документа, удостоверяющего личность / данные государственной регистрации	Адрес места регистрации / адрес места нахождения	Дата рождения	Доля акций совладельца	Количество обыкновенных акций, шт.	Количество привилегированных акций, шт.	LEI (международный код идентификации)
1	2	3	4	5	6	7	8	9	10	11
1	35 K40976820 005_47391 6	ВЛ ЮЛ	Акционерное общество "Оренбургнефть"	ОГРН 1025601802357 выдан 30.07.2002г. Инспекцией МНС РФ Центрального района г.Оренбурга Оренбургской обл.	461040, Оренбургская обл., г.Бузулук, ул.Магистральная, д.2	00.00.0000		263 736		253400E DWTVJS HMJ4D4 0
2	21	ВЛ ЮЛ	Акционерное общество "РАНП"	ОГРН 1037739631478 выдан 13.02.2003г. Межрайонная инспекция МНС России № 39 по г. Москве	Российская Федерация, г. Москва (в соответствии с Уставом); 109021 ГОРОД МОСКВА БУЛЬВАР ЗУБОВСКИЙ ДОМ 11 А ЭТ/ПОМ/КОМ 9/Л/1 (в соответствии с ЕГРЮЛ)	00.00.0000		11 175		
3	35 K40976790 000_47391 3	ВЛ ЮЛ	Акционерное общество "РН-Няганьнефтегаз"	ОГРН 1028601496725 выдан 26.09.2002г. Межрайонная инспекция Федеральной налоговой службы №3 по Ханты-Мансийскому автономному округу -Югре	628183, Ханты-Мансийский автономный округ - Югра, г.Нягань, ул. Сибирская, дом 10, корпус 1	00.00.0000		197 802		549300FI J3MYU0 VX6Y72
4	35 K40976830 004_47391 5	ВЛ ЮЛ	Акционерное общество "Самотлорнефтегаз"	Свидетельство о государственной регистрации № 1028600940576 от 19.08.2002г. Инспекция Министерства России по налогам и сборам по г. Нижневартовску ХМАО	628606, РФ, ХМАО-ЮГРА,г. Нижневартовск, улица Ленина д.4	00.00.0000		263 736		253400E DWTVJS HMJ4D4 0
5	35 K40976810 006_47391 4	ВЛ ЮЛ	Общество с ограниченной ответственностью "РН-Уватнефтегаз"	ОГРН 1027201295395 выдан 27.11.2002г. Межрайонная инспекция МНС России №7 по Тюменской области	626170, Тюменская обл, Уватский р-н,Уват с, Иртышская ул, 19	00.00.0000		241 758		549300FI J3MYU0 VX6Y72
6	11	ВЛ ЮЛ	Публичное акционерное общество "Нефтяная компания "Роснефть"	ОГРН 1027700043502 выдан 12.08.2002г. Управление МНС России по г. Москве	Российская Федерация, г. Москва (в соответствии с Уставом); Российская Федерация, 115035, г. Москва, Софийская набережная, 26/1 (в соответствии с ЕГРЮЛ)	00.00.0000		99 423		
7	32 1659_2773 61	ДУ ЮЛ	Общество с ограниченной ответственностью "Управляющая компания Портфельные инвестиции" Д.У. Закрытым паевым инвестиционным фондом смешанных инвестиций "Коммерческие Инвестиции"	ОГРН 1027739209431 выдан 18.09.2002г. МИ МНС РФ № 39 по г. Москве	119021, г.Москва, Зубовский бульвар, д. 11 А, этаж 4, помещение 1, комната 1	00.00.0000		6 825		
			ИТОГО по ЮЛ в списке: (счетов: 7)					1 084 455		
			ИТОГО по ФЛ в списке: (счетов: 0)							
			ИТОГО по ОС в списке: (счетов: 0)							
			ИТОГО по списку: (счетов: 7)					1 084 455		

Примечания:

1. Вид счета

ВЛ – счет владельца
НД – счет номинального держателя
ДУ – счет доверительного управляющего

2. Категория зарегистрированного лица

ЮЛ – юридическое лицо
ФЛ – физическое лицо
ОС – участники общей долевой собственности

Начальник операционного отдела /Правада Н. С./

М.П.

подпись

ВЫПИСКА
из Единого государственного реестра юридических лиц

01.10.2019 № ЮЭ9965-19-88200011

дата формирования выписки

Настоящая выписка содержит сведения о юридическом лице

АКЦИОНЕРНОЕ ОБЩЕСТВО "РАНП"

полное наименование юридического лица

ОГРН 1037739631478

включенные в Единый государственный реестр юридических лиц по состоянию на

« 01 » октября 20 19 г.

число месяц прописью год

№ п/п	Наименование показателя	Значение показателя
1	2	3
Наименование		
1	Полное наименование	АКЦИОНЕРНОЕ ОБЩЕСТВО "РАНП"
2	Сокращенное наименование	АО "РАНП"
3	ГРН и дата внесения в ЕГРЮЛ записи, содержащей указанные сведения	6197747812070 28.05.2019
Адрес (место нахождения)		
4	Почтовый индекс	119071
5	Субъект Российской Федерации	ГОРОД МОСКВА
6	Улица (проспект, переулок и т.д.)	ПРОСПЕКТ ЛЕНИНСКИЙ
7	Дом (владение и т.п.)	ДОМ 15А
8	Офис (квартира и т.п.)	ЭТ/ПОМ 14/26
9	ГРН и дата внесения в ЕГРЮЛ записи, содержащей указанные сведения	2197746532960 15.01.2019
Сведения о регистрации		
10	Способ образования	Создание юридического лица до 01.07.2002
11	ОГРН	1037739631478
12	Дата присвоения ОГРН	13.02.2003
13	Регистрационный номер, присвоенный до 1 июля 2002 года	715.241
14	Дата регистрации до 1 июля 2002 года	26.08.1996
15	Наименование органа, зарегистрировавшего юридическое лицо до 1 июля 2002 года	Государственное учреждение Московская регистрационная палата
16	ГРН и дата внесения в ЕГРЮЛ записи, содержащей указанные сведения	1037739631478 13.02.2003
Сведения о регистрирующем органе по месту нахождения юридического лица		
17	Наименование регистрирующего органа	Межрайонная инспекция Федеральной налоговой службы № 46 по г. Москве

18	Адрес регистрирующего органа	125373, г.Москва, Походный проезд, домовладение 3, стр.2
19	ГРН и дата внесения в ЕГРЮЛ записи, содержащей указанные сведения	01.01.2008
Сведения об учете в налоговом органе		
20	ИНН	7713114042
21	КПП	772501001
22	Дата постановки на учет	15.01.2019
23	Наименование налогового органа	Инспекция Федеральной налоговой службы № 25 по г.Москве
24	ГРН и дата внесения в ЕГРЮЛ записи, содержащей указанные сведения	2197746537844 15.01.2019
Сведения о регистрации в качестве страхователя в территориальном органе Пенсионного фонда Российской Федерации		
25	Регистрационный номер	087617027883
26	Дата регистрации	16.01.2019
27	Наименование территориального органа Пенсионного фонда	Государственное учреждение - Главное Управление Пенсионного фонда РФ №8 Управление №1 по г. Москве и Московской области муниципальный район Донской г.Москвы
28	ГРН и дата внесения в ЕГРЮЛ записи, содержащей указанные сведения	2197746620707 17.01.2019
Сведения о регистрации в качестве страхователя в исполнительном органе Фонда социального страхования Российской Федерации		
29	Регистрационный номер	771800220677181
30	Дата регистрации	23.08.2018
31	Наименование исполнительного органа Фонда социального страхования	Филиал №18 Государственного учреждения - Московского регионального отделения Фонда социального страхования Российской Федерации
32	ГРН и дата внесения в ЕГРЮЛ записи, содержащей указанные сведения	9187748504143 04.09.2018
Сведения об уставном капитале (складочном капитале, уставном фонде, паевых взносах)		
33	Вид	УСТАВНЫЙ КАПИТАЛ
34	Размер (в рублях)	121423000
35	ГРН и дата внесения в ЕГРЮЛ записи, содержащей указанные сведения	9187748980410 14.09.2018
Сведения о лице, имеющем право без доверенности действовать от имени юридического лица		
36	ГРН и дата внесения в ЕГРЮЛ сведений о данном лице	8147747467882 09.09.2014
37	Фамилия	ЯШИН
38	Имя	АЛЕКСЕЙ
39	Отчество	ЮРЬЕВИЧ
40	ИНН	504501001983
41	ГРН и дата внесения в ЕГРЮЛ записи, содержащей указанные сведения	8147747467882 09.09.2014
42	Должность	ГЕНЕРАЛЬНЫЙ ДИРЕКТОР

43	ГРН и дата внесения в ЕГРЮЛ записи, содержащей указанные сведения	8147747467882 09.09.2014
Сведения об учредителях (участниках) юридического лица		
В соответствии с законодательством Российской Федерации о государственной регистрации юридических лиц в Едином государственном реестре юридических лиц содержатся сведения об учредителях акционерного общества, а не о его акционерах. Сведения об акционерах общества отражаются в реестре акционеров, держателем которого является само общество или регистратор		
1		
44	ГРН и дата внесения в ЕГРЮЛ сведений о данном лице	2047713009056 17.03.2004
45	ОГРН	1027739209431
46	ИНН	7706111837
47	Полное наименование	ОБЩЕСТВО С ОГРАНИЧЕННОЙ ОТВЕТСТВЕННОСТЬЮ "УПРАВЛЯЮЩАЯ КОМПАНИЯ "ПОРТФЕЛЬНЫЕ ИНВЕСТИЦИИ" ДОВЕРИТЕЛЬНЫЙ УПРАВЛЯЮЩИЙ ЗАКРЫТОГО ПАЕВОГО ИНВЕСТИЦИОННОГО ФОНДА ОСОБО РИСКОВЫХ (ВЕНЧУРНЫХ) ИНВЕСТИЦИЙ "ПЕРВЫЙ ФОНД ПРЯМЫХ ИНВЕСТИЦИИ"
48	ГРН и дата внесения в ЕГРЮЛ записи, содержащей указанные сведения	2047713009056 17.03.2004
49	Номинальная стоимость доли (в рублях)	129500000
50	ГРН и дата внесения в ЕГРЮЛ записи, содержащей указанные сведения	2047713009056 17.03.2004
2		
51	ГРН и дата внесения в ЕГРЮЛ сведений о данном лице	2047713009056 17.03.2004
52	ОГРН	1037715018153
53	ИНН	7715371510
54	Полное наименование	ОБЩЕСТВО С ОГРАНИЧЕННОЙ ОТВЕТСТВЕННОСТЬЮ "ПРОДКОМ"
55	ГРН и дата внесения в ЕГРЮЛ записи, содержащей указанные сведения	2047713009056 17.03.2004
56	Номинальная стоимость доли (в рублях)	81000
57	ГРН и дата внесения в ЕГРЮЛ записи, содержащей указанные сведения	2047713009056 17.03.2004
3		
58	ГРН и дата внесения в ЕГРЮЛ сведений о данном лице	2047713009056 17.03.2004
59	ОГРН	1037715017119
60	ИНН	7715370877
61	Полное наименование	ОБЩЕСТВО С ОГРАНИЧЕННОЙ ОТВЕТСТВЕННОСТЬЮ "ТРЕЙМОНД"
62	ГРН и дата внесения в ЕГРЮЛ записи, содержащей указанные сведения	2047713009056 17.03.2004

63	Номинальная стоимость доли (в рублях)	19000
64	ГРН и дата внесения в ЕГРЮЛ записи, содержащей указанные сведения	2047713009056 17.03.2004
Сведения о держателе реестра акционеров акционерного общества		
65	ОГРН	1027700172818
66	ИНН	7705397301
67	Полное наименование	ОБЩЕСТВО С ОГРАНИЧЕННОЙ ОТВЕТСТВЕННОСТЬЮ"РЕЕСТР-РН"
68	ГРН и дата внесения в ЕГРЮЛ записи, содержащей указанные сведения	9147747244713 06.10.2014
Сведения о видах экономической деятельности по Общероссийскому классификатору видов экономической деятельности *(ОКВЭД ОК 029-2014 КДЕС. Ред. 2)*		
Сведения об основном виде деятельности		
69	Код и наименование вида деятельности	64.99.1 Вложения в ценные бумаги
70	ГРН и дата внесения в ЕГРЮЛ записи, содержащей указанные сведения	9187748980410 14.09.2018
Сведения о дополнительных видах деятельности		
71	Код и наименование вида деятельности	64.99 Предоставление прочих финансовых услуг, кроме услуг по страхованию и пенсионному обеспечению, не включенных в другие группировки
72	ГРН и дата внесения в ЕГРЮЛ записи, содержащей указанные сведения	9187748980410 14.09.2018
Сведения о записях, внесенных в Единый государственный реестр юридических лиц		
1		
73	ГРН и дата внесения записи в ЕГРЮЛ	1037739631478 13.02.2003
74	Причина внесения записи в ЕГРЮЛ	Внесение в Единый государственный реестр юридических лиц сведений о юридическом лице, зарегистрированном до 1 июля 2002 года
75	Наименование регистрирующего органа, которым запись внесена в ЕГРЮЛ	Межрайонная инспекция Министерства Российской Федерации по налогам и сборам №39 по г. Москве
	Сведения о свидетельстве, подтверждающем факт внесения записи в ЕГРЮЛ	
76	Серия, номер и дата выдачи свидетельства	77 007094468 13.02.2003
2		
77	ГРН и дата внесения записи в ЕГРЮЛ	28.02.2003
78	Причина внесения записи в ЕГРЮЛ	Представление сведений об учете юридического лица в налоговом органе
79	Наименование регистрирующего органа, которым запись внесена в ЕГРЮЛ	Инспекция Министерства Российской Федерации по налогам и сборам №13 по Северному административному округу г.Москвы

3		
80	ГРН и дата внесения записи в ЕГРЮЛ	2037713048899 14.11.2003
81	Причина внесения записи в ЕГРЮЛ	Государственная регистрация изменений, внесенных в учредительные документы юридического лица, связанных с внесением изменений в сведения о юридическом лице, содержащиеся в Едином государственном реестре юридических лиц, на основании заявления
82	Наименование регистрирующего органа, которым запись внесена в ЕГРЮЛ	Инспекция Министерства Российской Федерации по налогам и сборам №13 по Северному административному округу г.Москвы
	Сведения о свидетельстве, подтверждающем факт внесения записи в ЕГРЮЛ	
83	Серия, номер и дата выдачи свидетельства	77 003099990 14.11.2003
4		
84	ГРН и дата внесения записи в ЕГРЮЛ	2047713009056 17.03.2004
85	Причина внесения записи в ЕГРЮЛ	Государственная регистрация изменений, внесенных в учредительные документы юридического лица, связанных с внесением изменений в сведения о юридическом лице, содержащиеся в Едином государственном реестре юридических лиц, на основании заявления
86	Наименование регистрирующего органа, которым запись внесена в ЕГРЮЛ	Инспекция Министерства Российской Федерации по налогам и сборам №13 по Северному административному округу г.Москвы
	Сведения о документах, представленных при внесении записи в ЕГРЮЛ	
87	Наименование документа	Р13001 Заявление об изменениях, вносимых в учред.документы
88	Наименование документа	ИЗМЕНЕНИЯ И ДОПОЛНЕНИЯ №2
89	Дата документа	01.03.2004
90	Наименование документа	Документ об оплате государственной пошлины
91	Наименование документа	ПРОТОКОЛ №8 ВНЕОЧЕРЕДНОГО ОБЩЕГО СОБРАНИЯ АКЦИОНЕРОВ
92	Дата документа	01.03.2004

	Сведения о свидетельстве, подтверждающем факт внесения записи в ЕГРЮЛ	
93	Серия, номер и дата выдачи свидетельства	77 003087860 17.03.2004
5		
94	ГРН и дата внесения записи в ЕГРЮЛ	2047713053991 07.12.2004
95	Причина внесения записи в ЕГРЮЛ	Государственная регистрация изменений, внесенных в учредительные документы юридического лица, связанных с внесением изменений в сведения о юридическом лице, содержащиеся в Едином государственном реестре юридических лиц, на основании заявления
96	Наименование регистрирующего органа, которым запись внесена в ЕГРЮЛ	Инспекция Министерства Российской Федерации по налогам и сборам №13 по Северному административному округу г.Москвы
	Сведения о документах, представленных при внесении записи в ЕГРЮЛ	
97	Наименование документа	Р13001 Заявление об изменениях, вносимых в учред.документы
98	Наименование документа	Устав ЮЛ
99	Дата документа	06.12.2004
100	Наименование документа	Документ об оплате государственной пошлины
101	Наименование документа	Решение о внесении изменений в учредительные документы
102	Дата документа	06.12.2004
	Сведения о свидетельстве, подтверждающем факт внесения записи в ЕГРЮЛ	
103	Серия, номер и дата выдачи свидетельства	77 007318218 07.12.2004
6		
104	ГРН и дата внесения записи в ЕГРЮЛ	6067746798696 04.04.2006
105	Причина внесения записи в ЕГРЮЛ	Представление сведений о регистрации юридического лица в качестве страхователя в территориальном органе Пенсионного фонда Российской Федерации
106	Наименование регистрирующего органа, которым запись внесена в ЕГРЮЛ	Межрайонная инспекция Федеральной налоговой службы № 46 по г. Москве
7		
107	ГРН и дата внесения записи в ЕГРЮЛ	18.07.2006

108	Причина внесения записи в ЕГРЮЛ	Представление сведений об учете юридического лица в налоговом органе
109	Наименование регистрирующего органа, которым запись внесена в ЕГРЮЛ	Инспекция Федеральной налоговой службы №13 по г. Москве.
8		
110	ГРН и дата внесения записи в ЕГРЮЛ	2067755087783 18.07.2006
111	Причина внесения записи в ЕГРЮЛ	Государственная регистрация изменений, внесенных в учредительные документы юридического лица, связанных с внесением изменений в сведения о юридическом лице, содержащиеся в Едином государственном реестре юридических лиц, на основании заявления
112	Наименование регистрирующего органа, которым запись внесена в ЕГРЮЛ	Межрайонная инспекция Федеральной налоговой службы № 46 по г. Москве
	Сведения о документах, представленных при внесении записи в ЕГРЮЛ	
113	Наименование документа	ЗАЯВЛЕНИЕ (С ПРИЛОЖЕНИЯМИ)
114	Дата документа	11.07.2006
115	Наименование документа	УСТАВ
116	Дата документа	11.07.2006
117	Наименование документа	ДОКУМЕНТ ОБ УПЛАТЕ ГОСУДАРСТВЕННОЙ ПОШЛИНЫ
118	Дата документа	11.07.2006
119	Наименование документа	РЕШЕНИЕ О ВНЕСЕНИИ ИЗМЕНЕНИЙ В УЧРЕДИТЕЛЬНЫЕ ДОКУМЕНТЫ
120	Дата документа	11.07.2006
	Сведения о свидетельстве, подтверждающем факт внесения записи в ЕГРЮЛ	
121	Серия, номер и дата выдачи свидетельства	77 008877845 18.07.2006
9		
122	ГРН и дата внесения записи в ЕГРЮЛ	8077746620163 26.03.2007
123	Причина внесения записи в ЕГРЮЛ	Изменение сведений о юридическом лице, содержащихся в Едином государственном реестре юридических лиц
124	Наименование регистрирующего органа, которым запись внесена в ЕГРЮЛ	Межрайонная инспекция Федеральной налоговой службы № 46 по г. Москве
	Сведения о документах, представленных при внесении записи в ЕГРЮЛ	
125	Наименование документа	ЗАЯВЛЕНИЕ (С ПРИЛОЖЕНИЯМИ)
126	Дата документа	16.03.2007

	Сведения о свидетельстве, подтверждающем факт внесения записи в ЕГРЮЛ	
127	Серия, номер и дата выдачи свидетельства	77 010063231 26.03.2007
10		
128	ГРН и дата внесения записи в ЕГРЮЛ	2077758164394 20.07.2007
129	Причина внесения записи в ЕГРЮЛ	Государственная регистрация изменений, внесенных в учредительные документы юридического лица, связанных с внесением изменений в сведения о юридическом лице, содержащиеся в Едином государственном реестре юридических лиц, на основании заявления
130	Наименование регистрирующего органа, которым запись внесена в ЕГРЮЛ	Межрайонная инспекция Федеральной налоговой службы № 46 по г. Москве
	Сведения о документах, представленных при внесении записи в ЕГРЮЛ	
131	Наименование документа	ЗАЯВЛЕНИЕ (С ПРИЛОЖЕНИЯМИ)
132	Дата документа	16.07.2007
133	Наименование документа	УСТАВ
134	Дата документа	16.07.2007
135	Наименование документа	ЗАПРОС+КВИТАНЦИЯ
136	Дата документа	16.07.2007
137	Наименование документа	УСТАВ
138	Дата документа	16.07.2007
139	Наименование документа	ДОКУМЕНТ ОБ УПЛАТЕ ГОСУДАРСТВЕННОЙ ПОШЛИНЫ
140	Дата документа	16.07.2007
141	Наименование документа	РЕШЕНИЕ О ВНЕСЕНИИ ИЗМЕНЕНИЙ В УЧРЕДИТЕЛЬНЫЕ ДОКУМЕНТЫ
142	Дата документа	16.07.2007
	Сведения о свидетельстве, подтверждающем факт внесения записи в ЕГРЮЛ	
143	Серия, номер и дата выдачи свидетельства	77 008604625 20.07.2007
11		
144	ГРН и дата внесения записи в ЕГРЮЛ	2077758164405 20.07.2007

145	Причина внесения записи в ЕГРЮЛ	Представление сведений об учете юридического лица в налоговом органе
146	Наименование регистрирующего органа, которым запись внесена в ЕГРЮЛ	Межрайонная инспекция Федеральной налоговой службы № 46 по г. Москве
12		
147	ГРН и дата внесения записи в ЕГРЮЛ	2077758164416 20.07.2007
148	Причина внесения записи в ЕГРЮЛ	Представление сведений об учете юридического лица в налоговом органе
149	Наименование регистрирующего органа, которым запись внесена в ЕГРЮЛ	Межрайонная инспекция Федеральной налоговой службы № 46 по г. Москве
13		
150	ГРН и дата внесения записи в ЕГРЮЛ	2077761954026 01.11.2007
151	Причина внесения записи в ЕГРЮЛ	Представление сведений о регистрации юридического лица в качестве страхователя в территориальном органе Пенсионного фонда Российской Федерации
152	Наименование регистрирующего органа, которым запись внесена в ЕГРЮЛ	Межрайонная инспекция Федеральной налоговой службы № 46 по г. Москве
14		
153	ГРН и дата внесения записи в ЕГРЮЛ	2107749281484 22.12.2010
154	Причина внесения записи в ЕГРЮЛ	Изменение сведений о юридическом лице, содержащихся в Едином государственном реестре юридических лиц
155	Наименование регистрирующего органа, которым запись внесена в ЕГРЮЛ	Межрайонная инспекция Федеральной налоговой службы № 46 по г. Москве
	Сведения о документах, представленных при внесении записи в ЕГРЮЛ	
156	Наименование документа	Р14001 ЗАЯВЛЕНИЕ ОБ ИЗМ.СВЕДЕНИЙ, НЕ СВЯЗАННЫХ С ИЗМ. УЧРЕД.ДОКУМЕНТОВ (П.2.1)
157	Наименование документа	ПРОТОКОЛ
158	Дата документа	08.12.2010
	Сведения о свидетельстве, подтверждающем факт внесения записи в ЕГРЮЛ	
159	Серия, номер и дата выдачи свидетельства	77 012209941 22.12.2010
15		
160	ГРН и дата внесения записи в ЕГРЮЛ	9117746706190 28.06.2011
161	Причина внесения записи в ЕГРЮЛ	Изменение сведений о юридическом лице, содержащихся в Едином государственном реестре юридических лиц
162	Наименование регистрирующего органа, которым запись внесена в ЕГРЮЛ	Межрайонная инспекция Федеральной налоговой службы № 46 по г. Москве

	Сведения о документах, представленных при внесении записи в ЕГРЮЛ	
163	Наименование документа	Р14001 ЗАЯВЛЕНИЕ ОБ ИЗМ.СВЕДЕНИЙ, НЕ СВЯЗАННЫХ С ИЗМ. УЧРЕД.ДОКУМЕНТОВ (П.2.1)
	Сведения о свидетельстве, подтверждающем факт внесения записи в ЕГРЮЛ	
164	Серия, номер и дата выдачи свидетельства	77 012749894 28.06.2011
16		
165	ГРН и дата внесения записи в ЕГРЮЛ	8127747761771 20.11.2012
166	Причина внесения записи в ЕГРЮЛ	Изменение сведений о юридическом лице, содержащихся в Едином государственном реестре юридических лиц
167	Наименование регистрирующего органа, которым запись внесена в ЕГРЮЛ	Межрайонная инспекция Федеральной налоговой службы № 46 по г. Москве
	Сведения о документах, представленных при внесении записи в ЕГРЮЛ	
168	Наименование документа	Р14001 ЗАЯВЛЕНИЕ ОБ ИЗМ.СВЕДЕНИЙ, НЕ СВЯЗАННЫХ С ИЗМ. УЧРЕД.ДОКУМЕНТОВ (П.2.1)
169	Наименование документа	ПРОТ
	Сведения о свидетельстве, подтверждающем факт внесения записи в ЕГРЮЛ	
170	Серия, номер и дата выдачи свидетельства	77 015121282 20.11.2012
17		
171	ГРН и дата внесения записи в ЕГРЮЛ	7137747633973 06.09.2013
172	Причина внесения записи в ЕГРЮЛ	Государственная регистрация изменений, внесенных в учредительные документы юридического лица, связанных с внесением изменений в сведения о юридическом лице, содержащиеся в Едином государственном реестре юридических лиц, на основании заявления
173	Наименование регистрирующего органа, которым запись внесена в ЕГРЮЛ	Межрайонная инспекция Федеральной налоговой службы № 46 по г. Москве
	Сведения о документах, представленных при внесении записи в ЕГРЮЛ	
174	Наименование документа	Р13001 ЗАЯВЛЕНИЕ ОБ ИЗМЕНЕНИЯХ, ВНОСИМЫХ В УЧРЕД.ДОКУМЕНТЫ

175	Наименование документа	УСТАВ ЮЛ
176	Дата документа	27.08.2013
177	Наименование документа	ДОГОВОР, КОПИЯ СВИДЕТЕЛЬСТВА.
178	Наименование документа	ДОКУМЕНТ ОБ ОПЛАТЕ ГОСУДАРСТВЕННОЙ ПОШЛИНЫ
179	Номер документа	4311928377
180	Дата документа	30.08.2013
181	Наименование документа	РЕШЕНИЕ О ВНЕСЕНИИ ИЗМЕНЕНИЙ В УЧРЕДИТЕЛЬНЫЕ ДОКУМЕНТЫ
182	Дата документа	27.08.2013
183	Наименование документа	ГАРАНТИЙНОЕ ПИСЬМО
18		
184	ГРН и дата внесения записи в ЕГРЮЛ	7137747634006 06.09.2013
185	Причина внесения записи в ЕГРЮЛ	Представление сведений об учете юридического лица в налоговом органе
186	Наименование регистрирующего органа, которым запись внесена в ЕГРЮЛ	Межрайонная инспекция Федеральной налоговой службы № 46 по г. Москве
19		
187	ГРН и дата внесения записи в ЕГРЮЛ	7137747634017 06.09.2013
188	Причина внесения записи в ЕГРЮЛ	Представление сведений об учете юридического лица в налоговом органе
189	Наименование регистрирующего органа, которым запись внесена в ЕГРЮЛ	Межрайонная инспекция Федеральной налоговой службы № 46 по г. Москве
20		
190	ГРН и дата внесения записи в ЕГРЮЛ	8137747664321 08.10.2013
191	Причина внесения записи в ЕГРЮЛ	Представление сведений о регистрации юридического лица в качестве страхователя в территориальном органе Пенсионного фонда Российской Федерации
192	Наименование регистрирующего органа, которым запись внесена в ЕГРЮЛ	Межрайонная инспекция Федеральной налоговой службы № 46 по г. Москве
21		
193	ГРН и дата внесения записи в ЕГРЮЛ	8137747704009 09.10.2013
194	Причина внесения записи в ЕГРЮЛ	Представление сведений о регистрации юридического лица в качестве страхователя в территориальном органе Пенсионного фонда Российской Федерации
195	Наименование регистрирующего органа, которым запись внесена в ЕГРЮЛ	Межрайонная инспекция Федеральной налоговой службы № 46 по г. Москве

22		
196	ГРН и дата внесения записи в ЕГРЮЛ	7147746697223 27.03.2014
197	Причина внесения записи в ЕГРЮЛ	Изменение сведений о юридическом лице, содержащихся в Едином государственном реестре юридических лиц
198	Наименование регистрирующего органа, которым запись внесена в ЕГРЮЛ	Межрайонная инспекция Федеральной налоговой службы № 46 по г. Москве
	Сведения о документах, представленных при внесении записи в ЕГРЮЛ	
199	Наименование документа	Р14001 ЗАЯВЛЕНИЕ ОБ ИЗМ.СВЕДЕНИЙ, НЕ СВЯЗАННЫХ С ИЗМ. УЧРЕД.ДОКУМЕНТОВ (П.2.1)
200	Наименование документа	ПРОТОКОЛ
23		
201	ГРН и дата внесения записи в ЕГРЮЛ	8147747467882 09.09.2014
202	Причина внесения записи в ЕГРЮЛ	Изменение сведений о юридическом лице, содержащихся в Едином государственном реестре юридических лиц
203	Наименование регистрирующего органа, которым запись внесена в ЕГРЮЛ	Межрайонная инспекция Федеральной налоговой службы № 46 по г. Москве
	Сведения о документах, представленных при внесении записи в ЕГРЮЛ	
204	Наименование документа	ИНОЙ ДОКУМ. В СООТВ.С ЗАКОНОДАТЕЛЬСТВОМ РФ
205	Наименование документа	РЕШЕНИЕ ОБЩЕГО СОБРАНИЯ
206	Наименование документа	ЗАЯВЛЕНИЕ ПО ФОРМЕ Р14001
24		
207	ГРН и дата внесения записи в ЕГРЮЛ	9147747244713 06.10.2014
208	Причина внесения записи в ЕГРЮЛ	Изменение сведений о юридическом лице, содержащихся в Едином государственном реестре юридических лиц
209	Наименование регистрирующего органа, которым запись внесена в ЕГРЮЛ	Межрайонная инспекция Федеральной налоговой службы № 46 по г. Москве
	Сведения о документах, представленных при внесении записи в ЕГРЮЛ	
210	Наименование документа	ИНОЙ ДОКУМ. В СООТВ.С ЗАКОНОДАТЕЛЬСТВОМ РФ
211	Наименование документа	ИНОЙ ДОКУМ. В СООТВ.С ЗАКОНОДАТЕЛЬСТВОМ РФ
212	Наименование документа	ЗАЯВЛЕНИЕ ПО ФОРМЕ Р14001

25		
213	ГРН и дата внесения записи в ЕГРЮЛ	6167746795166 26.02.2016
214	Причина внесения записи в ЕГРЮЛ	Представление сведений о регистрации юридического лица в качестве страхователя в исполнительном органе Фонда социального страхования Российской Федерации
215	Наименование регистрирующего органа, которым запись внесена в ЕГРЮЛ	Межрайонная инспекция Федеральной налоговой службы № 46 по г. Москве
26		
216	ГРН и дата внесения записи в ЕГРЮЛ	2187748525017 01.06.2018
217	Причина внесения записи в ЕГРЮЛ	Внесение в Единый государственный реестр юридических лиц сведений о том, что хозяйственное общество находится в процессе уменьшения уставного капитала
218	Наименование регистрирующего органа, которым запись внесена в ЕГРЮЛ	Межрайонная инспекция Федеральной налоговой службы № 46 по г. Москве
	Сведения о документах, представленных при внесении записи в ЕГРЮЛ	
219	Наименование документа	Р14002 ЗАЯВЛЕНИЕ О НАХОЖДЕНИИ ХОЗЯЙСТВЕННОГО ОБЩЕСТВА В ПРОЦЕССЕ УМЕНЬШЕНИЯ УСТАВНОГО КАПИТАЛА
220	Наименование документа	ИНОЙ ДОКУМ. В СООТВ.С ЗАКОНОДАТЕЛЬСТВОМ РФ
221	Наименование документа	ИНОЙ ДОКУМ. В СООТВ.С ЗАКОНОДАТЕЛЬСТВОМ РФ
27		
222	ГРН и дата внесения записи в ЕГРЮЛ	9187748504143 04.09.2018
223	Причина внесения записи в ЕГРЮЛ	Представление сведений о регистрации юридического лица в качестве страхователя в исполнительном органе Фонда социального страхования Российской Федерации
224	Наименование регистрирующего органа, которым запись внесена в ЕГРЮЛ	Межрайонная инспекция Федеральной налоговой службы № 46 по г. Москве
28		
225	ГРН и дата внесения записи в ЕГРЮЛ	9187748980410 14.09.2018
226	Причина внесения записи в ЕГРЮЛ	Государственная регистрация изменений, внесенных в учредительные документы юридического лица, связанных с внесением изменений в сведения о юридическом лице, содержащиеся в Едином государственном реестре юридических лиц, на основании заявления

227	Наименование регистрирующего органа, которым запись внесена в ЕГРЮЛ	Межрайонная инспекция Федеральной налоговой службы № 46 по г. Москве
	Сведения о документах, представленных при внесении записи в ЕГРЮЛ	
228	Наименование документа	Р13001 ЗАЯВЛЕНИЕ ОБ ИЗМЕНЕНИЯХ, ВНОСИМЫХ В УЧРЕД.ДОКУМЕНТЫ
229	Наименование документа	УСТАВ ЮЛ
230	Наименование документа	ИНОЙ ДОКУМ. В СООТВ.С ЗАКОНОДАТЕЛЬСТВОМ РФ
231	Наименование документа	ИНОЙ ДОКУМ. В СООТВ.С ЗАКОНОДАТЕЛЬСТВОМ РФ
232	Наименование документа	ИНОЙ ДОКУМ. В СООТВ.С ЗАКОНОДАТЕЛЬСТВОМ РФ
233	Наименование документа	ИНОЙ ДОКУМ. В СООТВ.С ЗАКОНОДАТЕЛЬСТВОМ РФ
234	Наименование документа	ИНОЙ ДОКУМ. В СООТВ.С ЗАКОНОДАТЕЛЬСТВОМ РФ
29		
235	ГРН и дата внесения записи в ЕГРЮЛ	2197746532960 15.01.2019
236	Причина внесения записи в ЕГРЮЛ	Изменение сведений о юридическом лице, содержащихся в Едином государственном реестре юридических лиц
237	Наименование регистрирующего органа, которым запись внесена в ЕГРЮЛ	Межрайонная инспекция Федеральной налоговой службы № 46 по г. Москве
	Сведения о документах, представленных при внесении записи в ЕГРЮЛ	
238	Наименование документа	ЗАЯВЛЕНИЕ ПО ФОРМЕ Р14001
239	Наименование документа	ИНОЙ ДОКУМ. В СООТВ.С ЗАКОНОДАТЕЛЬСТВОМ РФ
240	Наименование документа	ИНОЙ ДОКУМ. В СООТВ.С ЗАКОНОДАТЕЛЬСТВОМ РФ
241	Наименование документа	ИНОЙ ДОКУМ. В СООТВ.С ЗАКОНОДАТЕЛЬСТВОМ РФ
242	Наименование документа	ИНОЙ ДОКУМ. В СООТВ.С ЗАКОНОДАТЕЛЬСТВОМ РФ

243	Наименование документа	ИНОЙ ДОКУМ. В СООТВ.С ЗАКОНОДАТЕЛЬСТВОМ РФ
244	Наименование документа	ИНОЙ ДОКУМ. В СООТВ.С ЗАКОНОДАТЕЛЬСТВОМ РФ
245	Наименование документа	ИНОЙ ДОКУМ. В СООТВ.С ЗАКОНОДАТЕЛЬСТВОМ РФ
30		
246	ГРН и дата внесения записи в ЕГРЮЛ	2197746537833 15.01.2019
247	Причина внесения записи в ЕГРЮЛ	Представление сведений об учете юридического лица в налоговом органе
248	Наименование регистрирующего органа, которым запись внесена в ЕГРЮЛ	Межрайонная инспекция Федеральной налоговой службы № 46 по г. Москве
31		
249	ГРН и дата внесения записи в ЕГРЮЛ	2197746537844 15.01.2019
250	Причина внесения записи в ЕГРЮЛ	Представление сведений об учете юридического лица в налоговом органе
251	Наименование регистрирующего органа, которым запись внесена в ЕГРЮЛ	Межрайонная инспекция Федеральной налоговой службы № 46 по г. Москве
32		
252	ГРН и дата внесения записи в ЕГРЮЛ	2197746620707 17.01.2019
253	Причина внесения записи в ЕГРЮЛ	Представление сведений о регистрации юридического лица в качестве страхователя в территориальном органе Пенсионного фонда Российской Федерации
254	Наименование регистрирующего органа, которым запись внесена в ЕГРЮЛ	Межрайонная инспекция Федеральной налоговой службы № 46 по г. Москве
33		
255	ГРН и дата внесения записи в ЕГРЮЛ	2197746672825 18.01.2019
256	Причина внесения записи в ЕГРЮЛ	Представление сведений о регистрации юридического лица в качестве страхователя в территориальном органе Пенсионного фонда Российской Федерации
257	Наименование регистрирующего органа, которым запись внесена в ЕГРЮЛ	Межрайонная инспекция Федеральной налоговой службы № 46 по г. Москве
34		
258	ГРН и дата внесения записи в ЕГРЮЛ	6197747812070 28.05.2019
259	Причина внесения записи в ЕГРЮЛ	Государственная регистрация изменений, внесенных в учредительные документы юридического лица, связанных с внесением изменений в сведения о юридическом лице, содержащиеся в Едином государственном реестре юридических лиц, на основании заявления

260	Наименование регистрирующего органа, которым запись внесена в ЕГРЮЛ	Межрайонная инспекция Федеральной налоговой службы № 46 по г. Москве
	Сведения о документах, представленных при внесении записи в ЕГРЮЛ	
261	Наименование документа	Р13001 ЗАЯВЛЕНИЕ ОБ ИЗМЕНЕНИЯХ, ВНОСИМЫХ В УЧРЕД.ДОКУМЕНТЫ
262	Наименование документа	УСТАВ ЮЛ
263	Наименование документа	ИНОЙ ДОКУМ. В СООТВ.С ЗАКОНОДАТЕЛЬСТВОМ РФ
264	Наименование документа	ИНОЙ ДОКУМ. В СООТВ.С ЗАКОНОДАТЕЛЬСТВОМ РФ

Выписка сформирована с использованием сервиса «Предоставление сведений из ЕГРЮЛ/ЕГРИП», размещенного на официальном сайте ФНС России в сети Интернет по адресу: https://egrul.nalog.ru

ДОКУМЕНТ ПОДПИСАН
УСИЛЕННОЙ КВАЛИФИЦИРОВАННОЙ
ЭЛЕКТРОННОЙ ПОДПИСЬЮ

Сертификат: 107115907886917328010848942387642132461
Владелец: МИ ФНС России по ЦОД
Действителен: с 12.02.2019 до 12.02.2020

Выписка из Единого государственного реестра юридических лиц в электронной форме, подписанная усиленной квалифицированной электронной подписью, равнозначна выписке на бумажном носителе, подписанной собственноручной подписью должностного лица налогового органа и заверенной печатью налогового органа (пункты 1 и 3 статьи 6 Федерального закона от 6 апреля 2011 г. № 63-ФЗ «Об электронной подписи»).

Бухгалтерский баланс

на 31 декабря 2015 г.

		Коды		
	Форма по ОКУД	0710001		
	Дата (число, месяц, год)	31	12	2015
Организация: Закрытое акционерное общество"НЕФТЯНАЯ КОМПАНИЯ"РОСАГРОНЕФТЕПРОДУКТ"	по ОКПО	45334626		
Идентификационный номер налогоплательщика	ИНН	7713114042		
Вид экономической деятельности: Финансовое посредничество	по ОКВЭД	65.23		
Организационно-правовая форма / форма собственности: Закрытое акционерное общество /	по ОКОПФ / ОКФС	67	16	
Единица измерения: в тыс. рублей	по ОКЕИ	384		

Местонахождение (адрес)

129075, Москва г, Аргуновская ул, дом № 2, корпус 1, кв. 120

Пояснения	Наименование показателя	Код	На 31 декабря 2015 г.	На 31 декабря 2014 г.	На 31 декабря 2013 г.
	АКТИВ				
	I. ВНЕОБОРОТНЫЕ АКТИВЫ				
	Нематериальные активы	1110	-	-	-
	Результаты исследований и разработок	1120	-	-	-
	Нематериальные поисковые активы	1130	-	-	-
	Материальные поисковые активы	1140	-	-	-
	Основные средства	1150	-	-	-
	Доходные вложения в материальные ценности	1160	-	-	-
	Финансовые вложения	1170	-	10 263	10 899
	Отложенные налоговые активы	1180	4 320	2 792	-
	Прочие внеоборотные активы	1190	-	-	-
	Итого по разделу I	1100	4 320	13 055	10 899
	II. ОБОРОТНЫЕ АКТИВЫ				
	Запасы	1210	-	-	-
	Налог на добавленную стоимость по приобретенным ценностям	1220	-	-	-
	Дебиторская задолженность	1230	33 258	30 480	283 764
	Финансовые вложения (за исключением денежных эквивалентов)	1240	165 806	167 429	167 429
	Денежные средства и денежные эквиваленты	1250	1 555	359	1 369
	Прочие оборотные активы	1260	-	-	-
	Итого по разделу II	1200	200 619	198 268	452 562
	БАЛАНС	1600	204 939	211 323	463 461

Пояснения	Наименование показателя	Код	На 31 декабря 2015 г.	На 31 декабря 2014 г.	На 31 декабря 2013 г.
	ПАССИВ				
	III. КАПИТАЛ И РЕЗЕРВЫ				
	Уставный капитал (складочный капитал, уставный фонд, вклады товарищей)	1310	129 600	129 600	129 600
	Собственные акции, выкупленные у акционеров	1320	(13 230)	(13 230)	(13 230)
	Переоценка внеоборотных активов	1340	-	-	-
	Добавочный капитал (без переоценки)	1350	-	-	-
	Резервный капитал	1360	-	-	-
	Нераспределенная прибыль (непокрытый убыток)	1370	88 569	94 947	105 851
	Итого по разделу III	1300	204 939	211 317	222 221
	IV. ДОЛГОСРОЧНЫЕ ОБЯЗАТЕЛЬСТВА				
	Заемные средства	1410	-	-	-
	Отложенные налоговые обязательства	1420	-	-	-
	Оценочные обязательства	1430	-	-	-
	Прочие обязательства	1450	-	-	-
	Итого по разделу IV	1400	-	-	-
	V. КРАТКОСРОЧНЫЕ ОБЯЗАТЕЛЬСТВА				
	Заемные средства	1510	-	-	152 898
	Кредиторская задолженность	1520	-	6	88 342
	Доходы будущих периодов	1530	-	-	-
	Оценочные обязательства	1540	-	-	-
	Прочие обязательства	1550	-	-	-
	Итого по разделу V	1500	-	6	241 240
	БАЛАНС	1700	204 939	211 323	463 461

Руководитель _____ **Яшин Алексей Юрьевич**
(подпись) (расшифровка подписи)

24 февраля 2016 г.

Отчет о финансовых результатах

за Январь - Декабрь 2015 г.

		Коды		
	Форма по ОКУД	0710002		
	Дата (число, месяц, год)	31	12	2015
Организация **Закрытое акционерное общество"НЕФТЯНАЯ КОМПАНИЯ"РОСАГРОНЕФТЕПРОДУКТ"**	по ОКПО	45334626		
Идентификационный номер налогоплательщика	ИНН	7713114042		
Вид экономической деятельности **Финансовое посредничество**	по ОКВЭД	65.23		
Организационно-правовая форма / форма собственности **Закрытое акционерное общество** /	по ОКОПФ / ОКФС	67	16	
Единица измерения: в тыс. рублей	по ОКЕИ	384		

Пояснения	Наименование показателя	Код	За Январь - Декабрь 2015 г.	За Январь - Декабрь 2014 г.
	Выручка	2110	-	-
	Себестоимость продаж	2120	-	-
	Валовая прибыль (убыток)	2100	-	-
	Коммерческие расходы	2210	-	-
	Управленческие расходы	2220	(868)	(1 345)
	Прибыль (убыток) от продаж	2200	(868)	(1 345)
	Доходы от участия в других организациях	2310	-	919
	Проценты к получению	2320	3 321	545
	Проценты к уплате	2330	-	(6)
	Прочие доходы	2340	33	314
	Прочие расходы	2350	(10 390)	(14 119)
	Прибыль (убыток) до налогообложения	2300	(7 904)	(13 692)
	Текущий налог на прибыль	2410	-	-
	в т.ч. постоянные налоговые обязательства (активы)	2421	(53)	53
	Изменение отложенных налоговых обязательств	2430	-	-
	Изменение отложенных налоговых активов	2450	1 528	2 792
	Прочее	2460	(2)	(4)
	Чистая прибыль (убыток)	2400	(6 378)	(10 904)

Пояснения	Наименование показателя	Код	За Январь - Декабрь 2015 г.	За Январь - Декабрь 2014 г.
	Результат от переоценки внеоборотных активов, не включаемый в чистую прибыль (убыток) периода	2510	-	-
	Результат от прочих операций, не включаемый в чистую прибыль (убыток) периода	2520	-	-
	Совокупный финансовый результат периода	2500	(6 378)	(10 904)
	СПРАВОЧНО Базовая прибыль (убыток) на акцию	2900	-	-
	Разводненная прибыль (убыток) на акцию	2910	-	-

Руководитель _____ **Яшин Алексей Юрьевич**
(подпись) (расшифровка подписи)

24 февраля 2016 г.

Бухгалтерский баланс

на 31 декабря 2016 г.

		Коды		
	Форма по ОКУД	0710001		
	Дата (число, месяц, год)	31	12	2016
Организация: Закрытое акционерное общество"НЕФТЯНАЯ КОМПАНИЯ"РОСАГРОНЕФТЕПРОДУКТ"	по ОКПО	45334626		
Идентификационный номер налогоплательщика	ИНН	7713114042		
Вид экономической деятельности: Предоставление прочих финансовых услуг, кроме услуг по страхованию и пенсионному обеспечению, не включенных в другие группировки	по ОКВЭД	64.99		
Организационно-правовая форма / форма собственности: Закрытое акционерное общество /	по ОКОПФ / ОКФС	67	16	
Единица измерения: в тыс. рублей	по ОКЕИ	384		

Местонахождение (адрес)

129075, Москва г, Аргуновская ул, дом № 2, корпус 1, кв. 120

Пояснения	Наименование показателя	Код	На 31 декабря 2016 г.	На 31 декабря 2015 г.	На 31 декабря 2014 г.
	АКТИВ				
	I. ВНЕОБОРОТНЫЕ АКТИВЫ				
	Нематериальные активы	1110	-	-	-
	Результаты исследований и разработок	1120	-	-	-
	Нематериальные поисковые активы	1130	-	-	-
	Материальные поисковые активы	1140	-	-	-
	Основные средства	1150	-	-	-
	Доходные вложения в материальные ценности	1160	-	-	-
	Финансовые вложения	1170	-	-	10 263
	Отложенные налоговые активы	1180	4 298	4 320	2 792
	Прочие внеоборотные активы	1190	-	-	-
	Итого по разделу I	1100	4 298	4 320	13 055
	II. ОБОРОТНЫЕ АКТИВЫ				
	Запасы	1210	-	-	-
	Налог на добавленную стоимость по приобретенным ценностям	1220	-	-	-
	Дебиторская задолженность	1230	33 741	33 258	30 480
	Финансовые вложения (за исключением денежных эквивалентов)	1240	165 696	165 806	167 429
	Денежные средства и денежные эквиваленты	1250	1 291	1 555	359
	Прочие оборотные активы	1260	-	-	-
	Итого по разделу II	1200	200 728	200 619	198 268
	БАЛАНС	1600	205 025	204 939	211 323

Форма 0710001 с.2

Пояснения	Наименование показателя	Код	На 31 декабря 2016 г.	На 31 декабря 2015 г.	На 31 декабря 2014 г.
	ПАССИВ				
	III. КАПИТАЛ И РЕЗЕРВЫ				
	Уставный капитал (складочный капитал, уставный фонд, вклады товарищей)	1310	129 600	129 600	129 600
	Собственные акции, выкупленные у акционеров	1320	(13 230)	(13 230)	(13 230)
	Переоценка внеоборотных активов	1340	-	-	-
	Добавочный капитал (без переоценки)	1350	-	-	-
	Резервный капитал	1360	-	-	-
	Нераспределенная прибыль (непокрытый убыток)	1370	88 655	88 569	94 947
	Итого по разделу III	1300	205 025	204 939	211 317
	IV. ДОЛГОСРОЧНЫЕ ОБЯЗАТЕЛЬСТВА				
	Заемные средства	1410	-	-	-
	Отложенные налоговые обязательства	1420	-	-	-
	Оценочные обязательства	1430	-	-	-
	Прочие обязательства	1450	-	-	-
	Итого по разделу IV	1400	-	-	-
	V. КРАТКОСРОЧНЫЕ ОБЯЗАТЕЛЬСТВА				
	Заемные средства	1510	-	-	-
	Кредиторская задолженность	1520	-	-	6
	Доходы будущих периодов	1530	-	-	-
	Оценочные обязательства	1540	-	-	-
	Прочие обязательства	1550	-	-	-
	Итого по разделу V	1500	-	-	6
	БАЛАНС	1700	205 025	204 939	211 323

Руководитель _____ **Яшин Алексей Юрьевич**
(подпись) (расшифровка подписи)

15 марта 2017 г.

Отчет о финансовых результатах

за Январь - Декабрь 2016 г.

		Коды		
	Форма по ОКУД	0710002		
	Дата (число, месяц, год)	31	12	2016
Организация: **Закрытое акционерное общество"НЕФТЯНАЯ КОМПАНИЯ"РОСАГРОНЕФТЕПРОДУКТ"**	по ОКПО	45334626		
Идентификационный номер налогоплательщика	ИНН	7713114042		
Вид экономической деятельности: **Предоставление прочих финансовых услуг, кроме услуг по страхованию и пенсионному обеспечению, не включенных в другие группировки**	по ОКВЭД	64.99		
Организационно-правовая форма / форма собственности: **Закрытое акционерное общество** /	по ОКОПФ / ОКФС	67	16	
Единица измерения: в тыс. рублей	по ОКЕИ	384		

Пояснения	Наименование показателя	Код	За Январь - Декабрь 2016 г.	За Январь - Декабрь 2015 г.
	Выручка	2110	-	-
	Себестоимость продаж	2120	-	-
	Валовая прибыль (убыток)	2100	-	-
	Коммерческие расходы	2210	-	-
	Управленческие расходы	2220	(359)	(868)
	Прибыль (убыток) от продаж	2200	(359)	(868)
	Доходы от участия в других организациях	2310	-	-
	Проценты к получению	2320	505	3 321
	Проценты к уплате	2330	-	-
	Прочие доходы	2340	-	33
	Прочие расходы	2350	(37)	(10 390)
	Прибыль (убыток) до налогообложения	2300	109	(7 904)
	Текущий налог на прибыль	2410	-	-
	в т.ч. постоянные налоговые обязательства (активы)	2421	-	(53)
	Изменение отложенных налоговых обязательств	2430	-	-
	Изменение отложенных налоговых активов	2450	(23)	1 528
	Прочее	2460	-	(2)
	Чистая прибыль (убыток)	2400	86	(6 378)

Пояснения	Наименование показателя	Код	За Январь - Декабрь 2016 г.	За Январь - Декабрь 2015 г.
	Результат от переоценки внеоборотных активов, не включаемый в чистую прибыль (убыток) периода	2510	-	-
	Результат от прочих операций, не включаемый в чистую прибыль (убыток) периода	2520	-	-
	Совокупный финансовый результат периода	2500	86	(6 378)
	СПРАВОЧНО Базовая прибыль (убыток) на акцию	2900	-	-
	Разводненная прибыль (убыток) на акцию	2910	-	-

Руководитель _____ **Яшин Алексей Юрьевич**
(подпись) (расшифровка подписи)

15 марта 2017 г.

Бухгалтерский баланс

на 31 декабря 2017 г.

		Коды		
	Форма по ОКУД	0710001		
	Дата (число, месяц, год)	31	12	2017
Организация **Закрытое акционерное общество"НЕФТЯНАЯ КОМПАНИЯ"РОСАГРОНЕФТЕПРОДУКТ"**	по ОКПО	45334626		
Идентификационный номер налогоплательщика	ИНН	7713114042		
Вид экономической деятельности	по ОКВЭД	64.99		
Организационно-правовая форма / форма собственности **Закрытое акционерное общество** /	по ОКОПФ / ОКФС	67	16	
Единица измерения: в тыс. рублей	по ОКЕИ	384		

Местонахождение (адрес)
129075, Москва г, Аргуновская ул, дом № 2, корпус 1, кв. 120

Пояснения	Наименование показателя	Код	На 31 декабря 2017 г.	На 31 декабря 2016 г.	На 31 декабря 2015 г.
	АКТИВ				
	I. ВНЕОБОРОТНЫЕ АКТИВЫ				
	Нематериальные активы	1110	-	-	-
	Результаты исследований и разработок	1120	-	-	-
	Нематериальные поисковые активы	1130	-	-	-
	Материальные поисковые активы	1140	-	-	-
	Основные средства	1150	-	-	-
	Доходные вложения в материальные ценности	1160	-	-	-
	Финансовые вложения	1170	-	-	-
	Отложенные налоговые активы	1180	4 253	4 298	4 320
	Прочие внеоборотные активы	1190	-	-	-
	Итого по разделу I	1100	4 253	4 298	4 320
	II. ОБОРОТНЫЕ АКТИВЫ				
	Запасы	1210	-	-	-
	Налог на добавленную стоимость по приобретенным ценностям	1220	-	-	-
	Дебиторская задолженность	1230	1 204	33 740	33 258
	Финансовые вложения (за исключением денежных эквивалентов)	1240	235 877	165 696	165 806
	Денежные средства и денежные эквиваленты	1250	1 089	1 291	1 555
	Прочие оборотные активы	1260	-	-	-
	Итого по разделу II	1200	238 170	200 727	200 619
	БАЛАНС	1600	242 423	205 025	204 939

Форма 0710001 с.2

Пояснения	Наименование показателя	Код	На 31 декабря 2017 г.	На 31 декабря 2016 г.	На 31 декабря 2015 г.
	ПАССИВ				
	III. КАПИТАЛ И РЕЗЕРВЫ				
	Уставный капитал (складочный капитал, уставный фонд, вклады товарищей)	1310	129 600	129 600	129 600
	Собственные акции, выкупленные у акционеров	1320	(13 230)	(13 230)	(13 230)
	Переоценка внеоборотных активов	1340	-	-	-
	Добавочный капитал (без переоценки)	1350	-	-	-
	Резервный капитал	1360	-	-	-
	Нераспределенная прибыль (непокрытый убыток)	1370	93 253	88 655	88 569
	Итого по разделу III	1300	209 623	205 025	204 939
	IV. ДОЛГОСРОЧНЫЕ ОБЯЗАТЕЛЬСТВА				
	Заемные средства	1410	-	-	-
	Отложенные налоговые обязательства	1420	-	-	-
	Оценочные обязательства	1430	-	-	-
	Прочие обязательства	1450	-	-	-
	Итого по разделу IV	1400	-	-	-
	V. КРАТКОСРОЧНЫЕ ОБЯЗАТЕЛЬСТВА				
	Заемные средства	1510	-	-	-
	Кредиторская задолженность	1520	32 800	-	-
	Доходы будущих периодов	1530	-	-	-
	Оценочные обязательства	1540	-	-	-
	Прочие обязательства	1550	-	-	-
	Итого по разделу V	1500	32 800	-	-
	БАЛАНС	1700	242 423	205 025	204 939

Руководитель _____ **Яшин Алексей Юрьевич**
(подпись) (расшифровка подписи)

1 февраля 2018 г.

Отчет о финансовых результатах

за Январь - Декабрь 2017 г.

		Коды		
	Форма по ОКУД	0710002		
	Дата (число, месяц, год)	31	12	2017
Организация **Закрытое акционерное общество"НЕФТЯНАЯ КОМПАНИЯ"РОСАГРОНЕФТЕПРОДУКТ"**	по ОКПО	45334626		
Идентификационный номер налогоплательщика	ИНН	7713114042		
Вид экономической деятельности	по ОКВЭД	64.99		
Организационно-правовая форма / форма собственности				
Закрытое акционерное общество /	по ОКОПФ / ОКФС	67	16	
Единица измерения: в тыс. рублей	по ОКЕИ	384		

Пояснения	Наименование показателя	Код	За Январь - Декабрь 2017 г.	За Январь - Декабрь 2016 г.
	Выручка	2110	-	-
	Себестоимость продаж	2120	-	-
	Валовая прибыль (убыток)	2100	-	-
	Коммерческие расходы	2210	-	-
	Управленческие расходы	2220	(350)	(359)
	Прибыль (убыток) от продаж	2200	(350)	(359)
	Доходы от участия в других организациях	2310	-	-
	Проценты к получению	2320	906	505
	Проценты к уплате	2330	-	-
	Прочие доходы	2340	11 987	-
	Прочие расходы	2350	(7 855)	(37)
	Прибыль (убыток) до налогообложения	2300	4 688	109
	Текущий налог на прибыль	2410	(45)	-
	в т.ч. постоянные налоговые обязательства (активы)	2421	(848)	-
	Изменение отложенных налоговых обязательств	2430	-	-
	Изменение отложенных налоговых активов	2450	(45)	(23)
	Прочее	2460	-	-
	Чистая прибыль (убыток)	2400	4 598	86

Форма 0710002 с.2

Пояснения	Наименование показателя	Код	За Январь - Декабрь 2017 г.	За Январь - Декабрь 2016 г.
	Результат от переоценки внеоборотных активов, не включаемый в чистую прибыль (убыток) периода	2510	-	-
	Результат от прочих операций, не включаемый в чистую прибыль (убыток) периода	2520	-	-
	Совокупный финансовый результат периода	2500	4 598	86
	Справочно Базовая прибыль (убыток) на акцию	2900	-	-
	Разводненная прибыль (убыток) на акцию	2910	-	-

Руководитель _____ **Яшин Алексей Юрьевич**

(подпись) (расшифровка подписи)

1 февраля 2018 г.

Расчет стоимости чистых активов

Закрытое акционерное общество"НЕФТЯНАЯ КОМПАНИЯ"РОСАГРОНЕФТЕПРОДУКТ"

(наименование организации)

Наименование показателя	Код строки бухгалтерского баланса	На 31 декабря 2017 г.	На 31 декабря 2016 г.	На 31 декабря 2015 г.
Активы				
Нематериальные активы	1110	-	-	-
Результаты исследований и разработок	1120	-	-	-
Нематериальные поисковые активы	1130	-	-	-
Материальные поисковые активы	1140	-	-	-
Основные средства	1150	-	-	-
Доходные вложения в материальные ценности	1160	-	-	-
Финансовые вложения долгосрочные	1170	-	-	-
Отложенные налоговые активы	1180	4 253	4 298	4 320
Прочие внеоборотные активы	1190	-	-	-
Запасы	1210	-	-	-
Налог на добавленную стоимость по приобретенным ценностям	1220	-	-	-
Дебиторская задолженность*	1230	1 204	33 740	33 258
Финансовые вложения краткосрочные	1240	235 877	165 696	165 806
Денежные средства и денежные эквиваленты	1250	1 089	1 291	1 555
Прочие оборотные активы	1260	-	-	-
ИТОГО активы	-	242 423	205 025	204 939
Пассивы				
Заемные средства долгосрочные	1410	-	-	-
Отложенные налоговые обязательства	1420	-	-	-
Оценочные обязательства долгосрочные	1430	-	-	-
Прочие обязательства долгосрочные	1450	-	-	-
Заемные средства краткосрочные	1510	-	-	-
Кредиторская задолженность	1520	32 800	-	-
Оценочные обязательства краткосрочные	1540	-	-	-
Прочие обязательства краткосрочные	1550	-	-	-
ИТОГО пассивы	-	32 800	-	-
Стоимость чистых активов	-	209 623	205 025	204 939

* - За исключением задолженности участников (учредителей) по взносам в уставный капитал.

A2D9364C9E6F4BC1B29325F8E2B7C86C

Форма **№ Р50007**

Лист записи
Единого государственного реестра юридических лиц

В Единый государственный реестр юридических лиц в отношении юридического лица

АКЦИОНЕРНОЕ ОБЩЕСТВО "НЕФТЯНАЯ КОМПАНИЯ "РОСАГРОНЕФТЕПРОДУКТ"

полное наименование юридического лица

основной государственный регистрационный номер (ОГРН)

1	0	3	7	7	3	9	6	3	1	4	7	8

внесена запись о государственной регистрации изменений, внесенных в учредительные документы юридического лица, связанных с внесением изменений в сведения о юридическом лице, содержащиеся в ЕГРЮЛ, на основании заявления

"14" сентября 2018 года

(число) *(месяц прописью)* *(год)*

за государственным регистрационным номером (ГРН)

9	1	8	7	7	4	8	9	8	0	4	1	0

Запись содержит следующие сведения:

№ п/п	Наименование показателя	Значение показателя
1	2	3
	Сведения о наименовании юридического лица, внесенные в Единый государственный реестр юридических лиц	
1	Организационно-правовая форма	Непубличные акционерные общества
2	Полное наименование юридического лица на русском языке	АКЦИОНЕРНОЕ ОБЩЕСТВО "НЕФТЯНАЯ КОМПАНИЯ "РОСАГРОНЕФТЕПРОДУКТ"
3	Сокращенное наименование юридического лица на русском языке	АО "НЕФТЯНАЯ КОМПАНИЯ "РОСАГРОНЕФТЕПРОДУКТ"
4	ИНН	7713114042
5	КПП	771701001
	Сведения об уставном капитале (складочном капитале, уставном фонде, паевых взносах), внесенные в Единый государственный реестр юридических лиц	
6	Вид	Уставный капитал
7	Размер (в рублях)	121423000
8	Дата принятия решения об уменьшении уставного капитала	24.05.2018
9	Дата публикации сообщения о принятии решения об уменьшении уставного капитала в органе печати, в котором публикуются данные о государственной регистрации юридических лиц	06.06.2018
10	Дата второй публикации сообщения о принятии	11.07.2018

	решения об уменьшении уставного капитала в органе печати, в котором публикуются данные о государственной регистрации юридических лиц	

Сведения о видах экономической деятельности, которыми занимается юридическое лицо, внесенные в Единый государственный реестр юридических лиц

11	Количество видов экономической деятельности	2
1		
12	Код по ОКВЭД	64.99.1
13	Тип сведений	Основной вид деятельности
14	Наименование вида деятельности	Вложения в ценные бумаги
15	Причина внесения сведений	Внесение в реестр
2		
16	Код по ОКВЭД	64.99
17	Тип сведений	Дополнительный вид деятельности
18	Наименование вида деятельности	Предоставление прочих финансовых услуг, кроме услуг по страхованию и пенсионному обеспечению, не включенных в другие группировки
19	Причина внесения сведений	Внесение в реестр

Сведения о заявителях при данном виде регистрации

20	Вид заявителя	Руководитель постоянно действующего исполнительного органа
Данные заявителя, физического лица		
21	Фамилия	ЯШИН
22	Имя	АЛЕКСЕЙ
23	Отчество	ЮРЬЕВИЧ
24	Идентификационный номер налогоплательщика (ИНН)	504501001983
25	ИНН ФЛ по данным ЕГРН	504501001983

Сведения о документах, представленных для внесения данной записи в Единый государственный реестр юридических лиц

1		
26	Наименование документа	Р13001 ЗАЯВЛЕНИЕ ОБ ИЗМЕНЕНИЯХ, ВНОСИМЫХ В УЧРЕД.ДОКУМЕНТЫ
27	Документы представлены	в электронном виде
2		
28	Наименование документа	УСТАВ ЮЛ
29	Документы представлены	в электронном виде
3		
30	Наименование документа	ИНОЙ ДОКУМ. В СООТВ.С ЗАКОНОДАТЕЛЬСТВОМ РФ
31	Документы представлены	в электронном виде
4		
32	Наименование документа	ИНОЙ ДОКУМ. В СООТВ.С ЗАКОНОДАТЕЛЬСТВОМ РФ
33	Документы представлены	в электронном виде
5		
34	Наименование документа	ИНОЙ ДОКУМ. В СООТВ.С ЗАКОНОДАТЕЛЬСТВОМ РФ
35	Документы представлены	в электронном виде
6		
36	Наименование документа	ИНОЙ ДОКУМ. В СООТВ.С ЗАКОНОДАТЕЛЬСТВОМ РФ
37	Документы представлены	в электронном виде
7		
38	Наименование документа	ИНОЙ ДОКУМ. В СООТВ.С ЗАКОНОДАТЕЛЬСТВОМ РФ

39	Документы представлены	в электронном виде

Лист записи выдан налоговым органом Межрайонная инспекция Федеральной налоговой службы № 46 по г. Москве

наименование регистрирующего органа

"14" сентября 2018 года

(число) *(месяц прописью)* *(год)*

Старший государственный налоговый инспектор Абрашкина Анастасия Юрьевна

Подпись , Фамилия, инициалы

ДОКУМЕНТ ПОДПИСАН УСИЛЕННОЙ КВАЛИФИЦИРОВАННОЙ ЭЛЕКТРОННОЙ ПОДПИСЬЮ

сведения о сертификате эп

Сертификат: 0EAA6D9F36A0D380E8117B397C241FA7
Владелец: Абрашкина Анастасия Юрьевна
МИФНС России № 46 по г. Москве
Действителен: с 06.04.2018 по 06.04.2019

Бухгалтерский баланс

на 31 декабря 2018 г.

		Коды		
	Форма по ОКУД	0710001		
	Дата (число, месяц, год)	31	12	2018
Организация **Акционерное общество"НЕФТЯНАЯ КОМПАНИЯ"РОСАГРОНЕФТЕПРОДУКТ"**	по ОКПО	45334626		
Идентификационный номер налогоплательщика	ИНН	7713114042		
Вид экономической деятельности **Вложения в ценные бумаги**	по ОКВЭД	64.99.1		
Организационно-правовая форма / форма собственности **Непубличные акционерные общества / Частная собственность**	по ОКОПФ / ОКФС	12267	16	
Единица измерения: в тыс. рублей	по ОКЕИ	384		

Местонахождение (адрес)
119071, Москва г, Ленинский пр-кт, д. № 15А

Пояснения	Наименование показателя	Код	На 31 декабря 2018 г.	На 31 декабря 2017 г.	На 31 декабря 2016 г.
	АКТИВ				
	I. ВНЕОБОРОТНЫЕ АКТИВЫ				
	Нематериальные активы	1110	-	-	-
	Результаты исследований и разработок	1120	-	-	-
	Нематериальные поисковые активы	1130	-	-	-
	Материальные поисковые активы	1140	-	-	-
	Основные средства	1150	-	-	-
	Доходные вложения в материальные ценности	1160	-	-	-
	Финансовые вложения	1170	-	-	-
	Отложенные налоговые активы	1180	4 175	4 253	4 298
	Прочие внеоборотные активы	1190	-	-	-
	Итого по разделу I	1100	4 175	4 253	4 298
	II. ОБОРОТНЫЕ АКТИВЫ				
	Запасы	1210	-	-	-
	Налог на добавленную стоимость по приобретенным ценностям	1220	-	-	-
	Дебиторская задолженность	1230	921	1 204	33 741
	Финансовые вложения (за исключением денежных эквивалентов)	1240	270 324	235 877	165 696
	Денежные средства и денежные эквиваленты	1250	29	1 089	1 291
	Прочие оборотные активы	1260	-	-	-
	Итого по разделу II	1200	271 274	238 170	200 727
	БАЛАНС	1600	275 449	242 423	205 025

Форма 0710001 с.2

Пояснения	Наименование показателя	Код	На 31 декабря 2018 г.	На 31 декабря 2017 г.	На 31 декабря 2016 г.
	ПАССИВ				
	III. КАПИТАЛ И РЕЗЕРВЫ				
	Уставный капитал (складочный капитал, уставный фонд, вклады товарищей)	1310	121 423	129 600	129 600
	Собственные акции, выкупленные у акционеров	1320	-	(13 230)	(13 230)
	Переоценка внеоборотных активов	1340	-	-	-
	Добавочный капитал (без переоценки)	1350	-	-	-
	Резервный капитал	1360	-	-	-
	Нераспределенная прибыль (непокрытый убыток)	1370	106 692	93 253	88 655
	Итого по разделу III	1300	228 115	209 623	205 025
	IV. ДОЛГОСРОЧНЫЕ ОБЯЗАТЕЛЬСТВА				
	Заемные средства	1410	-	-	-
	Отложенные налоговые обязательства	1420	-	-	-
	Оценочные обязательства	1430	-	-	-
	Прочие обязательства	1450	-	-	-
	Итого по разделу IV	1400	-	-	-
	V. КРАТКОСРОЧНЫЕ ОБЯЗАТЕЛЬСТВА				
	Заемные средства	1510	-	-	-
	Кредиторская задолженность	1520	47 334	32 800	-
	Доходы будущих периодов	1530	-	-	-
	Оценочные обязательства	1540	-	-	-
	Прочие обязательства	1550	-	-	-
	Итого по разделу V	1500	47 334	32 800	-
	БАЛАНС	1700	275 449	242 423	205 025

Руководитель _____ **Яшин Алексей Юрьевич**

(подпись) (расшифровка подписи)

21 февраля 2019 г.

Отчет о финансовых результатах

за Январь - Декабрь 2018 г.

		Коды		
	Форма по ОКУД	0710002		
	Дата (число, месяц, год)	31	12	2018
Организация **Акционерное общество"НЕФТЯНАЯ КОМПАНИЯ"РОСАГРОНЕФТЕПРОДУКТ"**	по ОКПО	45334626		
Идентификационный номер налогоплательщика	ИНН	7713114042		
Вид экономической деятельности **Вложения в ценные бумаги**	по ОКВЭД	64.99.1		
Организационно-правовая форма / форма собственности **Непубличные акционерные общества / Частная собственность**	по ОКОПФ / ОКФС	12267	16	
Единица измерения: в тыс. рублей	по ОКЕИ	384		

Пояснения	Наименование показателя	Код	За Январь - Декабрь 2018 г.	За Январь - Декабрь 2017 г.
	Выручка	2110	-	-
	Себестоимость продаж	2120	-	-
	Валовая прибыль (убыток)	2100	-	-
	Коммерческие расходы	2210	-	-
	Управленческие расходы	2220	(1 614)	(350)
	Прибыль (убыток) от продаж	2200	(1 614)	(350)
	Доходы от участия в других организациях	2310	12 270	-
	Проценты к получению	2320	2 676	906
	Проценты к уплате	2330	-	-
	Прочие доходы	2340	72 280	11 987
	Прочие расходы	2350	(66 962)	(7 277)
	Прибыль (убыток) до налогообложения	2300	18 650	5 266
	Текущий налог на прибыль	2410	(79)	(45)
	в т.ч. постоянные налоговые обязательства (активы)	2421	-	-
	Изменение отложенных налоговых обязательств	2430	-	-
	Изменение отложенных налоговых активов	2450	(79)	(45)
	Прочее	2460	-	(578)
	Чистая прибыль (убыток)	2400	18 492	4 598

Форма 0710002 с.2

Пояснения	Наименование показателя	Код	За Январь - Декабрь 2018 г.	За Январь - Декабрь 2017 г.
	Результат от переоценки внеоборотных активов, не включаемый в чистую прибыль (убыток) периода	2510	-	-
	Результат от прочих операций, не включаемый в чистую прибыль (убыток) периода	2520	-	-
	Совокупный финансовый результат периода	2500	18 492	4 598
	Справочно Базовая прибыль (убыток) на акцию	2900	-	-
	Разводненная прибыль (убыток) на акцию	2910	-	-

Руководитель _____ **Яшин Алексей Юрьевич**
(подпись) (расшифровка подписи)

21 февраля 2019 г.

Бухгалтерский баланс

на 31 декабря 2019 г.

		Коды		
	Форма по ОКУД	0710001		
	Дата (число, месяц, год)	31	12	2019
Организация **АО "РАНП"**	по ОКПО	45334626		
Идентификационный номер налогоплательщика	ИНН	7713114042		
Вид экономической деятельности **Вложения в ценные бумаги**	по ОКВЭД 2	64.99.1		
Организационно-правовая форма / форма собственности **Непубличные акционерные общества** / **Частная собственность**	по ОКОПФ / ОКФС	12267	16	
Единица измерения: в тыс. рублей	по ОКЕИ	384		

Местонахождение (адрес)
119602, Москва г, Ленинский пр-кт, д. № 15А, пом. 26

Бухгалтерская отчетность подлежит обязательному аудиту [X] ДА [ ] НЕТ

Наименование аудиторской организации/фамилия, имя, отчество (при наличии) индивидуального аудитора

Идентификационный номер налогоплательщика аудиторской организации/индивидуального аудитора	ИНН	
Основной государственный регистрационный номер аудиторской организации/индивидуального аудитора	ОГРН/ ОГРНИП	

Пояснения	Наименование показателя	Код	На 31 декабря 2019 г.	На 31 декабря 2018 г.	На 31 декабря 2017 г.
	АКТИВ				
	I. ВНЕОБОРОТНЫЕ АКТИВЫ				
	Нематериальные активы	1110	-	-	-
	Результаты исследований и разработок	1120	-	-	-
	Нематериальные поисковые активы	1130	-	-	-
	Материальные поисковые активы	1140	-	-	-
	Основные средства	1150	-	-	-
	Доходные вложения в материальные ценности	1160	-	-	-
	Финансовые вложения	1170	-	-	-
	Отложенные налоговые активы	1180	4 153	4 175	4 253
	Прочие внеоборотные активы	1190	-	-	-
	Итого по разделу I	1100	4 153	4 175	4 253
	II. ОБОРОТНЫЕ АКТИВЫ				
	Запасы	1210	-	-	-
	Налог на добавленную стоимость по приобретенным ценностям	1220	-	-	-
	Дебиторская задолженность	1230	1 110	921	1 204
	Финансовые вложения (за исключением денежных эквивалентов)	1240	307 086	270 324	235 877
	Денежные средства и денежные эквиваленты	1250	107	29	1 089
	Прочие оборотные активы	1260	-	-	-
	Итого по разделу II	1200	308 303	271 274	238 170
	БАЛАНС	1600	312 456	275 449	242 423

Форма 0710001 с.2

Пояснения	Наименование показателя	Код	На 31 декабря 2019 г.	На 31 декабря 2018 г.	На 31 декабря 2017 г.
	ПАССИВ				
	III. КАПИТАЛ И РЕЗЕРВЫ				
	Уставный капитал (складочный капитал, уставный фонд, вклады товарищей)	1310	121 423	121 423	129 600
	Собственные акции, выкупленные у акционеров	1320	-	-	(13 230)
	Переоценка внеоборотных активов	1340	-	-	-
	Добавочный капитал (без переоценки)	1350	-	-	-
	Резервный капитал	1360	-	-	-
	Нераспределенная прибыль (непокрытый убыток)	1370	125 833	106 692	93 254
	Итого по разделу III	1300	247 256	228 115	209 623
	IV. ДОЛГОСРОЧНЫЕ ОБЯЗАТЕЛЬСТВА				
	Заемные средства	1410	-	-	-
	Отложенные налоговые обязательства	1420	-	-	-
	Оценочные обязательства	1430	-	-	-
	Прочие обязательства	1450	-	-	-
	Итого по разделу IV	1400	-	-	-
	V. КРАТКОСРОЧНЫЕ ОБЯЗАТЕЛЬСТВА				
	Заемные средства	1510	-	-	-
	Кредиторская задолженность	1520	65 200	47 334	32 800
	Доходы будущих периодов	1530	-	-	-
	Оценочные обязательства	1540	-	-	-
	Прочие обязательства	1550	-	-	-
	Итого по разделу V	1500	65 200	47 334	32 800
	БАЛАНС	1700	312 456	275 449	242 423

Руководитель _____ **Яшин Алексей Юрьевич**
(подпись) (расшифровка подписи)

6 февраля 2020 г.

Отчет о финансовых результатах

за Январь - Декабрь 2019 г.

		Коды		
	Форма по ОКУД	0710002		
	Дата (число, месяц, год)	31	12	2019
Организация **АО "РАНП"**	по ОКПО	45334626		
Идентификационный номер налогоплательщика	ИНН	7713114042		
Вид экономической деятельности **Вложения в ценные бумаги**	по ОКВЭД 2	64.99.1		
Организационно-правовая форма / форма собственности				
Непубличные акционерные общества / **Частная собственность**	по ОКОПФ / ОКФС	12267	16	
Единица измерения: в тыс. рублей	по ОКЕИ	384		

Пояснения	Наименование показателя	Код	За Январь - Декабрь 2019 г.	За Январь - Декабрь 2018 г.
	Выручка	2110	-	-
	Себестоимость продаж	2120	-	-
	Валовая прибыль (убыток)	2100	-	-
	Коммерческие расходы	2210	-	-
	Управленческие расходы	2220	(3 189)	(1 614)
	Прибыль (убыток) от продаж	2200	(3 189)	(1 614)
	Доходы от участия в других организациях	2310	17 995	12 270
	Проценты к получению	2320	3 770	2 676
	Проценты к уплате	2330	-	-
	Прочие доходы	2340	104 142	72 280
	Прочие расходы	2350	(103 535)	(66 962)
	Прибыль (убыток) до налогообложения	2300	19 183	18 650
	Текущий налог на прибыль	2410	(21)	(79)
	в т.ч. постоянные налоговые обязательства (активы)	2421	-	-
	Изменение отложенных налоговых обязательств	2430	-	-
	Изменение отложенных налоговых активов	2450	(21)	(79)
	Прочее	2460	-	-
	Чистая прибыль (убыток)	2400	19 141	18 492

Форма 0710002 с.2

Пояснения	Наименование показателя	Код	За Январь - Декабрь 2019 г.	За Январь - Декабрь 2018 г.
	СПРАВОЧНО Результат от переоценки внеоборотных активов, не включаемый в чистую прибыль (убыток) периода	2510	-	-
	Результат от прочих операций, не включаемый в чистую прибыль (убыток) периода	2520	-	-
	Совокупный финансовый результат периода	2500	19 141	18 492
	Базовая прибыль (убыток) на акцию	2900	-	-
	Разводненная прибыль (убыток) на акцию	2910	-	-

Руководитель _____ **Яшин Алексей Юрьевич**
(подпись) (расшифровка подписи)

6 февраля 2020 г.

Бухгалтерский баланс

на 31 декабря 2020 г.

		Коды		
	Форма по ОКУД	0710001		
	Дата (число, месяц, год)	31	12	2020
Организация **АО "РАНП"**	по ОКПО	45334626		
Идентификационный номер налогоплательщика	ИНН	7713114042		
Вид экономической деятельности **Вложения в ценные бумаги**	по	64.99.1		
Организационно-правовая форма / форма собственности **Непубличные акционерные общества / Частная собственность**	по ОКОПФ / ОКФС	12267	16	
Единица измерения: в тыс. рублей	по ОКЕИ	384		

Местонахождение (адрес)
119021, Москва г, Зубовский б-р, д. № 11А, этаж /пом/ком 9/I/1

Бухгалтерская отчетность подлежит обязательному аудиту ☐ ДА ☐ НЕТ

Наименование аудиторской организации/фамилия, имя, отчество (при наличии) индивидуального аудитора

Идентификационный номер налогоплательщика аудиторской организации/индивидуального аудитора	ИНН	
Основной государственный регистрационный номер аудиторской организации/индивидуального аудитора	ОГРН/ ОГРНИП	

Пояснения	Наименование показателя	Код	На 31 декабря 2020 г.	На 31 декабря 2019 г.	На 31 декабря 2018 г.
	АКТИВ				
	I. ВНЕОБОРОТНЫЕ АКТИВЫ				
	Нематериальные активы	1110	-	-	-
	Результаты исследований и разработок	1120	-	-	-
	Нематериальные поисковые активы	1130	-	-	-
	Материальные поисковые активы	1140	-	-	-
	Основные средства	1150	92	-	-
	Доходные вложения в материальные ценности	1160	-	-	-
	Финансовые вложения	1170	165 313	-	-
	Отложенные налоговые активы	1180	2 293	4 153	4 175
	Прочие внеоборотные активы	1190	-	-	-
	Итого по разделу I	1100	167 698	4 153	4 175
	II. ОБОРОТНЫЕ АКТИВЫ				
	Запасы	1210	-	-	-
	Налог на добавленную стоимость по приобретенным ценностям	1220	-	-	-
	Дебиторская задолженность	1230	1 129	1 110	921
	Финансовые вложения (за исключением денежных эквивалентов)	1240	139 240	307 086	270 324
	Денежные средства и денежные эквиваленты	1250	45	107	29
	Прочие оборотные активы	1260	37	-	-
	Итого по разделу II	1200	140 451	308 303	271 274
	БАЛАНС	1600	308 149	312 456	275 449

Пояснения	Наименование показателя	Код	На 31 декабря 2020 г.	На 31 декабря 2019 г.	На 31 декабря 2018 г.
	ПАССИВ				
	III. КАПИТАЛ И РЕЗЕРВЫ				
	Уставный капитал (складочный капитал, уставный фонд, вклады товарищей)	1310	121 423	121 423	121 423
	Собственные акции, выкупленные у акционеров	1320	-	-	-
	Переоценка внеоборотных активов	1340	-	-	-
	Добавочный капитал (без переоценки)	1350	-	-	-
	Резервный капитал	1360	-	-	-
	Нераспределенная прибыль (непокрытый убыток)	1370	127 965	125 833	106 692
	Итого по разделу III	1300	249 388	247 256	228 115
	IV. ДОЛГОСРОЧНЫЕ ОБЯЗАТЕЛЬСТВА				
	Заемные средства	1410	-	-	-
	Отложенные налоговые обязательства	1420	-	-	-
	Оценочные обязательства	1430	-	-	-
	Прочие обязательства	1450	-	-	-
	Итого по разделу IV	1400	-	-	-
	V. КРАТКОСРОЧНЫЕ ОБЯЗАТЕЛЬСТВА				
	Заемные средства	1510	-	-	-
	Кредиторская задолженность	1520	58 700	65 200	47 334
	Доходы будущих периодов	1530	-	-	-
	Оценочные обязательства	1540	61	-	-
	Прочие обязательства	1550	-	-	-
	Итого по разделу V	1500	58 761	65 200	47 334
	БАЛАНС	1700	308 149	312 456	275 449

Руководитель _____ **Яшин Алексей Юрьевич**
(подпись) (расшифровка подписи)

25 января 2021 г.

АКЦИОНЕРНОЕ ОБЩЕСТВО "РАНП" ОГРН 1037739931478 МОСКВА

Отчет о финансовых результатах

за Январь - Декабрь 2020 г.

		Коды		
	Форма по ОКУД	0710002		
	Дата (число, месяц, год)	31	12	2020
Организация **АО "РАНП"**	по ОКПО	45334626		
Идентификационный номер налогоплательщика	ИНН	7713114042		
Вид экономической деятельности **Вложения в ценные бумаги**	по ОКВЭД 2	64.99.1		
Организационно-правовая форма / форма собственности **Непубличные акционерные общества / Частная собственность**	по ОКОПФ / ОКФС	12267	16	
Единица измерения: в тыс. рублей	по ОКЕИ	384		

Пояснения	Наименование показателя	Код	За Январь - Декабрь 2020 г.	За Январь - Декабрь 2019 г.
	Выручка	2110	-	-
	Себестоимость продаж	2120	-	-
	Валовая прибыль (убыток)	2100	-	-
	Коммерческие расходы	2210	-	-
	Управленческие расходы	2220	(3 143)	(3 189)
	Прибыль (убыток) от продаж	2200	(3 143)	(3 189)
	Доходы от участия в других организациях	2310	-	17 995
	Проценты к получению	2320	2 840	3 770
	Проценты к уплате	2330	-	-
	Прочие доходы	2340	63 233	104 142
	Прочие расходы	2350	(52 867)	(103 535)
	Прибыль (убыток) до налогообложения	2300	10 063	19 183
	Налог на прибыль	2410	(1 860)	(42)
	в том числе: текущий налог на прибыль	2411	-	(21)
	отложенный налог на прибыль	2412	(1 860)	(21)
	Прочее	2460	-	-
	в том числе:			
	Чистая прибыль (убыток)	2400	8 203	19 141

Пояснения	Наименование показателя	Код	За Январь - Декабрь 2020 г.	За Январь - Декабрь 2019 г.
	СПРАВОЧНО Результат от переоценки внеоборотных активов, не включаемый в чистую прибыль (убыток) периода	2510	-	-
	Результат от прочих операций, не включаемый в чистую прибыль (убыток) периода	2520	-	-
	Налог на прибыль от операций, результат которых не включается в чистую прибыль (убыток) периода	2530	-	-
	Совокупный финансовый результат периода	2500	8 203	19 141
	Базовая прибыль (убыток) на акцию	2900	-	-
	Разводненная прибыль (убыток) на акцию	2910	-	-

Руководитель _____ **Яшин Алексей Юрьевич**
(подпись) (расшифровка подписи)

25 января 2021 г.

АКЦИОНЕРНОЕ ОБЩЕСТВО "РАНП" ОГРН 1037739631478 МОСКВА

Бухгалтерский баланс

на 01 июня 2021 г.

		Коды		
	Форма по ОКУД	0710001		
	Дата (число, месяц, год)	1	06	2021
Организация **АО "РАНП"**	по ОКПО	45334626		
Идентификационный номер налогоплательщика	ИНН	7713114042		
Вид экономической деятельности **Вложения в ценные бумаги**	по	64.99.1		
Организационно-правовая форма / форма собственности **Непубличные акционерные общества / Частная собственность**	по ОКОПФ / ОКФС	12267	16	
Единица измерения: в тыс. рублей	по ОКЕИ	384		

Местонахождение (адрес)
119021, Москва г, Зубовский б-р, д. № 11А, этаж /пом/ком 9/I/1

Бухгалтерская отчетность подлежит обязательному аудиту ☐ ДА ☒ НЕТ

Наименование аудиторской организации/фамилия, имя, отчество (при наличии) индивидуального аудитора

Идентификационный номер налогоплательщика аудиторской организации/индивидуального аудитора	ИНН	
Основной государственный регистрационный номер аудиторской организации/индивидуального аудитора	ОГРН/ ОГРНИП	

Пояснения	Наименование показателя	Код	На 01 июня 2021 г.	На 31 декабря 2020 г.	На 31 декабря 2019 г.
	АКТИВ				
	I. ВНЕОБОРОТНЫЕ АКТИВЫ				
	Нематериальные активы	1110	-	-	-
	Результаты исследований и разработок	1120	-	-	-
	Нематериальные поисковые активы	1130	-	-	-
	Материальные поисковые активы	1140	-	-	-
	Основные средства	1150	53	84	-
	Доходные вложения в материальные ценности	1160	-	-	-
	Финансовые вложения	1170	165 293	165 313	-
	Отложенные налоговые активы	1180	1 658	2 312	4 153
	Прочие внеоборотные активы	1190	-	-	-
	Итого по разделу I	1100	167 004	167 709	4 153
	II. ОБОРОТНЫЕ АКТИВЫ				
	Запасы	1210	-	-	-
	Налог на добавленную стоимость по приобретенным ценностям	1220	-	-	-
	Дебиторская задолженность	1230	1 203	1 129	1 110
	Финансовые вложения (за исключением денежных эквивалентов)	1240	115 600	139 240	307 086
	Денежные средства и денежные эквиваленты	1250	44	45	107
	Прочие оборотные активы	1260	27	38	-
	Итого по разделу II	1200	116 874	140 452	308 303
	БАЛАНС	1600	283 878	308 161	312 456

Форма 0710001 с.2

Пояснения	Наименование показателя	Код	На 01 июня 2021 г.	На 31 декабря 2020 г.	На 31 декабря 2019 г.
	ПАССИВ				
	III. КАПИТАЛ И РЕЗЕРВЫ				
	Уставный капитал (складочный капитал, уставный фонд, вклады товарищей)	1310	121 423	121 423	121 423
	Собственные акции, выкупленные у акционеров	1320	-	-	-
	Переоценка внеоборотных активов	1340	-	-	-
	Добавочный капитал (без переоценки)	1350	-	-	-
	Резервный капитал	1360	6 071	-	-
	Нераспределенная прибыль (непокрытый убыток)	1370	98 364	127 957	125 833
	Итого по разделу III	1300	225 858	249 380	247 256
	IV. ДОЛГОСРОЧНЫЕ ОБЯЗАТЕЛЬСТВА				
	Заемные средства	1410	-	-	-
	Отложенные налоговые обязательства	1420	11	17	-
	Оценочные обязательства	1430	-	-	-
	Прочие обязательства	1450	-	-	-
	Итого по разделу IV	1400	11	17	-
	V. КРАТКОСРОЧНЫЕ ОБЯЗАТЕЛЬСТВА				
	Заемные средства	1510	-	-	-
	Кредиторская задолженность	1520	57 948	58 703	65 200
	Доходы будущих периодов	1530	-	-	-
	Оценочные обязательства	1540	61	61	-
	Прочие обязательства	1550	-	-	-
	Итого по разделу V	1500	58 009	58 764	65 200
	БАЛАНС	1700	283 878	308 161	312 456

Руководитель _____ **Яшин Алексей Юрьевич**
(подпись) (расшифровка подписи)

15 июня 2021 г.

АКЦИОНЕРНОЕ ОБЩЕСТВО "РАНП" ОГРН 1037739631478 * МОСКВА *

АО "РАНП"

Оборотно-сальдовая ведомость за 1 полугодие 2021 г.

Выводимые данные: БУ (данные бухгалтерского учета)

Счет, Наименование счета Субконто1 Субконто2	Сальдо на начало периода		Обороты за период		Сальдо на конец периода	
	Дебет	Кредит	Дебет	Кредит	Дебет	Кредит
01, Основные средства	131 840,04				131 840,04	
01.01, Основные средства в организации	131 840,04				131 840,04	
Ноутбук Lenovo IdealPad L340-171WL C_1789	65 920,02				65 920,02	
Ноутбук Lenovo IdealPad L340-171WL C_1790	65 920,02				65 920,02	
02, Амортизация основных средств		47 462,40		31 641,60		79 104,00
02.01, Амортизация основных средств,		47 462,40		31 641,60		79 104,00
Ноутбук Lenovo IdealPad L340-171WL C_1789		23 731,20		15 820,80		39 552,00
Ноутбук Lenovo IdealPad L340-171WL C_1790		23 731,20		15 820,80		39 552,00
09, Отложенные налоговые активы	2 311 870,37		1 651 425,36	2 305 076,94	1 658 218,79	
Оценочные обязательства и резервы	12 139,42				12 139,42	
Расходы будущих периодов	2 299 588,05		1 445 744,12	2 299 588,05	1 445 744,12	
Убыток текущего периода			205 681,24	5 488,89	200 192,35	
Финансовые вложения	142,90				142,90	
19, НДС по приобретенным ценностям						
19.04, НДС по приобретенным услугам						
26, Общехозяйственные расходы			1 906 181,74	1 906 181,74		
Амортизация ОС			31 641,60	31 641,60		
Аренда помещения			298 374,99	298 374,99		
Аудиторские услуги			120 000,00	120 000,00		
Ведение реестра держателя ЦБ			17 480,00	17 480,00		
Заработная плата			461 780,00	461 780,00		
Нотариальные расходы (пп. 16 п.1 ст 264 НК			23 000,00	23 000,00		
Программы и ПО ((пп.26 п.1 ст.264 НК РФ)			12 726,90	12 726,90		
Прочие расходы услуги (пп.49 п.1 ст.264 НК РФ)			1 720,70	1 720,70		
Страховые взносы			139 457,55	139 457,55		
Услуги рейтингового агентства			800 000,00	800 000,00		
51, Расчетные счета	44 851,98		1 790 000,00	1 791 132,22	43 719,76	
40701810800000001374, АО КБ "РУСНАРБАНК"	9 582,95			6 700,00	2 882,95	
Основной р/с	35 267,83		1 790 000,00	1 784 432,22	40 835,61	
р/с Дальневосточный	1,20				1,20	
58, Финансовые вложения	304 559 132,01		10 800 237 153,53	10 823 903 922,97	280 892 362,57	
58.01, Паи и акции	158 428 528,00				158 428 528,00	
58.01.2, Акции	158 428 528,00				158 428 528,00	
58.03, Предоставленные займы	58 706 246,46		5 401 161 513,25	5 402 067 914,95	57 799 844,76	
58.03.1, Предоставленные займы	58 699 896,83		5 400 121 751,58	5 401 021 803,65	57 799 844,76	
58.03.2, Предоставленные займы	6 349,63		1 039 761,67	1 046 111,30		
58.04, Вклады по договору простого	20 000,00			20 000,00		
58.05, Приобретенные права в рамках	6 864 145,05				6 864 145,05	
58.10, Акции	80 540 212,50			80 540 212,50		

58.АО, Акции (обратное РЕПО)	80 540 212,50			80 540 212,50		
58.АО.1, Акции (обратное РЕПО)	58 699 896,83			58 699 896,83		
Полюс ПАО АОИ (Вып. 1/1-01-55192-	58 699 896,83			58 699 896,83		
58.АО.2, Переоценка акций (обратное	21 840 315,67			21 840 315,67		
Полюс ПАО АОИ (Вып. 1/1-01-55192-	21 840 315,67			21 840 315,67		
58.20, Облигации			5 399 075 640,28	5 341 275 795,52	57 799 844,76	
58.ОО, Облигации (обратное РЕПО)			5 399 075 640,28	5 341 275 795,52	57 799 844,76	
58.ОО.1, Облигации (обратное РЕПО)			5 333 698 960,40	5 275 972 950,38	57 726 010,02	
Минфин России Обл			460 703 413,86	460 703 413,86		
Минфин России Обл			1 213 582 658,15	1 213 582 658,15		
Минфин России Обл			743 625 662,04	743 625 662,04		
Минфин России Обл			57 135 380,47	57 135 380,47		
Минфин России Обл			170 782 614,28	170 782 614,28		
Минфин России Обл			229 309 466,65	229 309 466,65		
Минфин России Обл			170 218 807,07	170 218 807,07		
Минфин России Обл			114 703 604,03	114 703 604,03		
Минфин России Обл			57 131 728,57	57 131 728,57		
Минфин России Обл			56 758 821,34	56 758 821,34		
Минфин России Обл			115 090 836,01	115 090 836,01		
Минфин России Обл			57 914 374,76	57 914 374,76		
Минфин России Обл			57 874 040,28	57 874 040,28		
Минфин России Обл			17 666 965,47	17 666 965,47		
Минфин России Обл			56 852 220,60	56 852 220,60		
Минфин России Обл			40 773 765,28	40 773 765,28		
Минфин России Обл			58 499 996,83	58 499 996,83		
Минфин России Обл			114 761 148,59	114 761 148,59		
Минфин России Обл			114 794 416,38	114 794 416,38		
Минфин России Обл			171 022 888,10	171 022 888,10		
Минфин России Обл			399 271 943,67	399 271 943,67		
Минфин России Обл			113 329 306,46	55 603 296,44	57 726 010,02	
Минфин России Обл			56 113 905,45	56 113 905,45		
Минфин России Обл			173 718 198,40	173 718 198,40		
Минфин России Обл			171 257 800,78	171 257 800,78		
Минфин России Обл			111 877 038,44	111 877 038,44		
Минфин России Обл			57 046 705,31	57 046 705,31		
Минфин России Обл			58 384 416,83	58 384 416,83		
Минфин России Обл			57 345 062,27	57 345 062,27		
Минфин России Обл			56 151 774,03	56 151 774,03		
58.ОО.21, Уплаченный НКД (обратное			65 376 679,88	65 302 845,14	73 834,74	
Минфин России Обл			2 491 907,99	2 491 907,99		
Минфин России Обл			7 705 731,64	7 705 731,64		
Минфин России Обл			10 868 466,71	10 868 466,71		
Минфин России Обл			664 193,60	664 193,60		
Минфин России Обл			2 216 536,60	2 216 536,60		
Минфин России Обл			3 687 822,38	3 687 822,38		
Минфин России Обл			2 880 480,23	2 880 480,23		
Минфин России Обл			795 479,09	795 479,09		
Минфин России Обл			467 404,80	467 404,80		
Минфин России Обл			840 611,52	840 611,52		

Минфин России Обл			508 857,73	508 857,73		
Минфин России Обл			685 315,80	685 315,80		
Минфин России Обл			1 025 829,00	1 025 829,00		
Минфин России Обл			372 933,32	372 933,32		
Минфин России Обл			847 044,00	847 044,00		
Минфин России Обл			8 433,60	8 433,60		
Минфин России Обл			99 952,48	99 952,48		
Минфин России Обл			637 076,46	637 076,46		
Минфин России Обл			1 504 196,38	1 504 196,38		
Минфин России Обл			3 775 765,77	3 775 765,77		
Минфин России Обл			7 724 891,56	7 724 891,56		
Минфин России Обл			2 170 385,94	2 096 551,20	73 834,74	
Минфин России Обл			1 685 406,63	1 685 406,63		
Минфин России Обл			1 580 372,80	1 580 372,80		
Минфин России Обл			3 839 976,48	3 839 976,48		
Минфин России Обл			3 522 041,38	3 522 041,38		
Минфин России Обл			652 794,48	652 794,48		
Минфин России Обл			215 101,35	215 101,35		
Минфин России Обл			354 269,11	354 269,11		
Минфин России Обл			1 547 401,05	1 547 401,05		
60, Расчеты с поставщиками и подрядчиками	54 101,50		2 452 394,36	2 451 361,88	55 133,98	
60.01, Расчеты с поставщиками и		3 016,00	1 200 575,69	1 261 775,69		64 216,00
АО "Эксперт РА"			800 000,00	800 000,00		
37Д/18-28 от 20.02.2018			800 000,00	800 000,00		
ИНТЕРФАКС АО			1 720,70	1 720,70		
Счет № С2021-02-44719 от 16.03.2021			1 720,70	1 720,70		
Нотариус г. Москвы Ходневич Елена			23 000,00	23 000,00		
Счет № 3 от 14.01.2021			23 000,00	23 000,00		
ООО "АКСИОМА-Аудит"			60 000,00	120 000,00		60 000,00
Договор № 20210305/1 от 05.03.2021			60 000,00	120 000,00		60 000,00
РЕГИОН ФИНАНСОВЫЕ УСЛУГИ ООО			298 374,99	298 374,99		
Договор субаренды ЗБ/010820-33 от			298 374,99	298 374,99		
Реестр РН		3 016,00	17 480,00	18 680,00		4 216,00
Договор № 658-Р от 30.09.14		3 016,00	17 480,00	18 680,00		4 216,00
60.02, Расчеты по авансам выданным	57 117,50		1 251 818,67	1 189 586,19	119 349,98	
АО "Эксперт РА"			800 000,00	800 000,00		
37Д/18-28 от 20.02.2018			800 000,00	800 000,00		
ИНТЕРФАКС АО			1 720,70	1 720,70		
Счет № С2021-02-44719 от 16.03.2021			1 720,70	1 720,70		
Нотариус г. Москвы Ходневич Елена			23 000,00	23 000,00		
Счет № 3 от 14.01.2021			23 000,00	23 000,00		
ООО "АКСИОМА-Аудит"			60 000,00	60 000,00		
Договор № 20210305/1 от 05.03.2021			60 000,00	60 000,00		
РЕГИОН ФИНАНСОВЫЕ УСЛУГИ ООО	57 117,50		358 049,97	295 817,49	119 349,98	
Договор субаренды ЗБ/010820-33 от			355 492,48	295 817,49	59 674,99	
Договор субаренды ЗБ/010820-33 от	57 117,50		2 557,49		59 674,99	
Реестр РН			9 048,00	9 048,00		
Договор № 658-Р от 30.09.14			9 048,00	9 048,00		
68, Расчеты по налогам и сборам	994 930,59		6 851 137,36	6 862 493,36	983 574,59	

68.01, НДФЛ при исполнении обязанностей	11 000,58		51 664,00	63 020,00		355,42
68.01.1, НДФЛ при исполнении	11 000,58		51 664,00	63 020,00		355,42
68.04, Налог на прибыль	983 930,01		6 799 473,36	6 799 473,36	983 930,01	
68.04.1, Расчеты с бюджетом	983 930,01				983 930,01	
68.04.2, Расчет налога на прибыль			6 799 473,36	6 799 473,36		
69, Расчеты по социальному страхованию и	12 353,33		113 076,05	139 457,55		14 028,17
69.01, Расчеты по социальному			10 858,30	13 391,62		2 533,32
69.02, Расчеты по пенсионному	11 150,33		82 373,28	101 591,60		8 067,99
69.02.2, Накопительная часть трудовой	11 148,59				11 148,59	
69.02.7, Обязательное пенсионное	1,74		82 373,28	101 591,60		19 216,58
69.03, Расчеты по обязательному	1 203,00		19 095,63	23 550,78		3 252,15
69.03.1, Федеральный фонд ОМС	1 203,00		19 095,63	23 550,78		3 252,15
69.11, Расчеты по обязательному			748,84	923,55		174,71
70, Расчеты с персоналом по оплате труда			403 180,00	461 780,00		58 600,00
76, Расчеты с разными дебиторами и		58 650 428,88	10 801 017 496,00	10 800 084 039,83		57 716 972,71
76.09, Прочие расчеты с разными	2 000,00		20 000,00	20 000,00	2 000,00	
АО КБ "РУСНАРБАНК"	2 000,00				2 000,00	
средство криптографической защиты	2 000,00				2 000,00	
БизнесКонцепт ООО			20 000,00	20 000,00		
Договор К-П доли в УКООО "СПГ" б/н от			20 000,00	20 000,00		
76.БР, Расчеты с брокерами	47 467,95		5 401 021 803,65	5 400 988 399,55	80 872,05	
БК РЕГИОН ООО	47 467,95		5 401 021 803,65	5 400 988 399,55	80 872,05	
ДС № 1 к брокер. соглашению №1846-	307 467,95		5 401 021 803,65	5 399 398 399,55	1 930 872,05	
Соглашение о брокер. обслуживании 1846-		260 000,00		1 590 000,00		1 850 000,00
76.РЕ, Задолженность по РЕПО		58 699 896,83	5 399 975 692,35	5 399 075 640,28		57 799 844,76
БК РЕГИОН ООО		58 699 896,83	5 399 975 692,35	5 399 075 640,28		57 799 844,76
ДС № 1 к брокер. соглашению №1846-		41 199 237,51	5 399 975 692,35	5 399 075 640,28		40 299 185,44
Соглашение о брокер. обслуживании 1846-		17 500 659,32				17 500 659,32
77, Отложенные налоговые обязательства		17 058,38	6 328,32			10 730,06
79, Внутрихозяйственные расчеты						
79.03, Расчеты по договору доверительного						
80, Уставный капитал		121 423 000,00				121 423 000,00
80.01, Обыкновенные акции		121 423 000,00				121 423 000,00
81, Собственные акции (доли)						
81.01, Обыкновенные акции						
82, Резервный капитал				6 071 150,00		6 071 150,00
82.02, Резервы, образованные в				6 071 150,00		6 071 150,00
84, Нераспределенная прибыль (непокрытый		127 956 508,40	6 071 150,00			121 885 358,40
84.01, Прибыль, подлежащая		150 386 018,44	6 071 150,00			144 314 868,44
84.02, Убыток, подлежащий покрытию	22 429 510,04				22 429 510,04	
90, Продажи			1 906 181,74	1 906 181,74		
90.08, Управленческие расходы			1 906 181,74		1 906 181,74	
90.08.1, Управленческие расходы по			1 906 181,74		1 906 181,74	
90.09, Прибыль / убыток от продаж				1 906 181,74		1 906 181,74
91, Прочие доходы и расходы			22 739 141,93	22 739 141,93		
91.01, Прочие доходы				1 059 761,67		1 059 761,67
Продажа части доли в уставн.капит.				20 000,00		

Процент по сделкам РЕПО выданный займ				1 039 761,67		
91.02, Прочие расходы			22 027 698,94		22 027 698,94	
Депозитарные услуги брокера			6 444,77			
Комиссии банка			23 424,00			
Комиссии по сделкам РЕПО			136 314,50			
Переоценка			21 840 315,67			
Продажа части доли в уставн.капит.			20 000,00			
Расходы прошлых лет			1 200,00			
91.09, Сальдо прочих доходов и расходов			711 442,99	21 679 380,26		20 967 937,27
96, Резервы предстоящих расходов		60 697,10				60 697,10
96.01, Оценочные обязательства по		60 697,10				60 697,10
96.01.1, Оценочные обязательства по		46 618,36				46 618,36
96.01.2, Оценочные обязательства по		14 078,74				14 078,74
97, Расходы будущих периодов	46 075,34			12 726,90	33 348,44	
97.21, Прочие расходы будущих периодов	46 075,34			12 726,90	33 348,44	
Абонентское обслуживание программы Контур-	7 894,00			1 846,63	6 047,37	
Аренда доменного имени (2020-2021гг) - РАНП	641,95			337,76	304,19	
ПО использование программы "Контур" (2021-	31 576,00			7 386,45	24 189,55	
Тариф "Базовый" (2020-2021гг) - РАНП	5 963,39			3 156,06	2 807,33	
99, Прибыли и убытки			28 811 819,60	5 290 377,33	23 521 442,27	
99.01, Прибыли и убытки от хозяйственной			23 585 562,00	711 442,99	22 874 119,01	
99.01.1, Прибыли и убытки по			23 585 562,00	711 442,99	22 874 119,01	
99.02, Налог на прибыль			4 456 951,57	4 578 934,32		121 982,75
99.02.1, Условный расход по налогу на			4 110,52		4 110,52	
99.02.2, Условный доход по налогу на				4 578 934,32		4 578 934,32
99.02.3, Постоянное налоговое			4 368 303,13		4 368 303,13	
99.02.4, Пересчет отложенных налоговых			84 537,92		84 537,92	
99.09, Прочие прибыли и убытки			769 306,03	0,02	769 306,01	
Итого	**308 155 155,16**	**308 155 155,16**	**21 675 956 665,99**	**21 675 956 665,99**	**307 319 640,44**	**307 319 640,44**

ГЕНЕРАЛЬНЫЙ ДИРЕКТОР

Яшин А.Ю.

АКЦИОНЕРНОЕ ОБЩЕСТВО "РАНП" ОГРН 1037739631478 МОСКВА

Отчет о финансовых результатах

за Январь -01 Июня 2021 г.

		Коды		
	Форма по ОКУД	0710002		
	Дата (число, месяц, год)	1	06	2021
Организация **АО "РАНП"**	по ОКПО	45334626		
Идентификационный номер налогоплательщика	ИНН	7713114042		
Вид экономической деятельности **Вложения в ценные бумаги**	по ОКВЭД 2	64.99.1		
Организационно-правовая форма / форма собственности **Непубличные акционерные общества / Частная собственность**	по ОКОПФ / ОКФС	12267	16	
Единица измерения: в тыс. рублей	по ОКЕИ	384		

Пояснения	Наименование показателя	Код	За Январь - 01 Июня 2021 г.	За Январь - Июнь 2020 г.
	Выручка	2110	-	-
	Себестоимость продаж	2120	-	-
	Валовая прибыль (убыток)	2100	-	-
	Коммерческие расходы	2210	-	-
	Управленческие расходы	2220	(1 906)	-
	Прибыль (убыток) от продаж	2200	(1 906)	-
	Доходы от участия в других организациях	2310	-	-
	Проценты к получению	2320	1 040	-
	Проценты к уплате	2330	-	-
	Прочие доходы	2340	20	-
	Прочие расходы	2350	(187)	-
	Прибыль (убыток) до налогообложения	2300	(1 033)	-
	Налог на прибыль	2410	122	-
	в том числе: текущий налог на прибыль	2411	-	-
	отложенный налог на прибыль	2412	(647)	-
	Прочее	2460	-	-
	Чистая прибыль (убыток)	2400	(911)	-

Форма 0710002 с.2

Пояснения	Наименование показателя	Код	За Январь - 01 Июня 2021 г.	За Январь - Июнь 2020 г.
	СПРАВОЧНО Результат от переоценки внеоборотных активов, не включаемый в чистую прибыль (убыток) периода	2510	-	-
	Результат от прочих операций, не включаемый в чистую прибыль (убыток) периода	2520	-	-
	Налог на прибыль от операций, результат которых не включается в чистую прибыль (убыток) периода	2530	-	-
	Совокупный финансовый результат периода	2500	(911)	-
	Базовая прибыль (убыток) на акцию	2900	-	-
	Разводненная прибыль (убыток) на акцию	2910	-	-

Руководитель _____ **Яшин Алексей Юрьевич**
(подпись) (расшифровка подписи)

15 июня 2021 г.

АКЦИОНЕРНОЕ ОБЩЕСТВО "РАНП" ОГРН 1037739631478 МОСКВА

АО "РАНП"

Расшифровка краткосрочных финансовых вложений по состоянию на 01.06.2021 г.

Займы, предоставленные организациям на срок менее 12 месяцев

руб.

№ п/п	Наименование актива	Номинал займа, руб.	Сумма процентов, отраженных на балансе, руб.	Дата выдачи займа	Дата погашения займа	Процентная ставка, %	Схема погашения основного долга	Схема погашения процентов
1	Займ по сделкам РЕПО -Соглашение о брокер. обслуживании 1846-Ю/161014Б	57 799 844,76		01.06.2021	02.06.2021	4,52600	РЕПО	РЕПО
Итого		57 799 844,76	0,00					

Депозиты

№ п/п	Наименование актива	Номинал депозита, руб.	Сумма процентов, отраженных на балансе, руб.	Дата открытия депозита	Дата закрытия депозита	Процентная ставка, %	Схема погашения основной суммы	Схема погашения процентов
Итого		0,00	0,00					

Акции

№ п/п	Наименование актива	Стоимость приобретения, руб.	Переоценки, отраженная на балансе, руб.	Дата поступления	Дата выбытия	Схема погашения основного долга
Итого		0,00	0,00			

Облигации

№ п/п	Наименование актива	Количество, шт	Стоимость приобретения, руб.	Переоценка облигаций (обратное РЕПО), руб.	Уплаченный НКД (обратное РЕПО), руб	Дата поступления	Дата выбытия	Схема погашения основного долга
1.	Минфин России Обл (225/26225RMFS)/RU000A0ZYUB7	62 046	57 726 010,02		73 834,74	01.06.2021	02.06.2021	РЕПО
Итого		62 046	57 726 010,02	0,00	73 834,74			

Векселя

№ п/п	Наименование актива	Номинал (сумма) векселя, руб.	Сумма процентов, отраженных на балансе, руб.	Дата выпуска	Дата погашения	Дисконт, руб	Схема погашения основной суммы	Схема погашения процентов
Итого		0,00	0,00			0,00		

Итого по краткосрочным финансовым вложениям, руб	115 599 689,52

Генеральный директор /Яшин А.Ю./

АКЦИОНЕРНОЕ ОБЩЕСТВО "РАНП" ОГРН 1037739631478 МОСКВА

АО "РАНП"

Расшифровка статей бухгалтерского баланса на 01.06.2021 года

№ п/п	Наименование показателя	Код строки	Бухгалтерский счет	Сумма по счетам, руб	Сумма итого, руб
1	**Финансовые вложения**	1170	58.01.2, Акции	158 428 528,00	165 292 673,05
			58.04		
			58.05, Приобретенные права в рамках оказания финансовых услуг	6 864 145,05	
2	**Дебиторская задолженность**	1230	58.03.2, Предоставленные займы проценты к получению		1 203 652,19
			60.02, Расчеты по авансам выданным	119 349,98	
			68, Расчеты по налогам и сборам	983 930,01	
			69, Расчеты по социальному страхованию и обеспечению	11 148,59	
			76.09, Прочие расчеты с разными дебиторами и кредиторами	2 000,00	
			76.БР, Расчеты с брокерами	80 872,05	
			97.21, Прочие расходы будущих периодов (в части абонентской платы и аренды)	6 351,56	
3	**Финансовые вложения**	1240	58.03.1, Предоставленные займы основная сумма	57 799 844,76	115 599 689,52
			58.10, Акции		
			58.20, Облигации	57 799 844,76	
4	**Прочие оборотные активы**	1260	97.21, Прочие расходы будущих периодов (в части программного обеспечения)	26 996,88	26 996,88
5	**Кредиторская задолженность**	1520	60.01, Расчеты с поставщиками и подрядчиками	64 216,00	57 948 192,94
			68, Расчеты по налогам и сборам	355,42	
			69, Расчеты по социальному страхованию и обеспечению	25 176,76	
			70, Расчеты с персоналом по оплате труда	58 600,00	
			76.РЕ, Задолженность по РЕПО	57 799 844,76	

Генеральный директор /Яшин А.Ю./



Закрытое акционерное общество
«НЕФТЯННАЯ КОМПАНИЯ «РОСАГРОНЕФТЕПРОДУКТ»»
129075, г. Москва, ул. Аргуновская, д. 2, корп. 1, офис 220
ИНН 7713114042, ОГРН 1037739631478

Исх. 01 от 24 апреля 2017г.

Отдел оценки бизнеса АО «2К»

О предоставлении информации

для оценки Общества

Уважаемые коллеги!

Настоящим письмом направляем Вам разъяснения по вопросу предоставления информации для проведения оценки ЗАО «НЕФТЯНАЯ КОМПАНИЯ «РОАГРОНЕФТЕПРОДУКТ»». За период с момента проведения последней оценки Общества (декабрь 2016 года) и по настоящее время (на 02.05.2017 г.) действий и событий, повлекших изменения в юридических документах Общества, не произошло, а именно:

1. Действует редакция №3 Устава.
2. Изменения Устава после 27.08.2013 г. не проводились.
3. Сделки с акциями Общества за период с 01.01.2016 г. и по дату оценки не проводились.
4. Существенных фактов в деятельности Общества за период с 01.01.2016 г. и по дату оценки не произошло.
5. Начисление и выплата дивидендов за период с 01.01.2016 г. и по дату оценки не производилось.

Все оставшиеся факты, повлекшие изменения в документации Общества, а также запрашиваемые финансовые материалы будут предоставлены для проведения оценки.

Генеральный директор А.Ю. Яшин

Закрытое акционерное общество
«НЕФТЯНАЯ КОМПАНИЯ «РОСАГРОНЕФТЕПРОДУКТ»
ОГРН 1037739631478 ИНН 7713114042

Место нахождения: 129075, город Москва, улица Аргуновская, дом 2, корпус 1, офис 220

Отдел оценки бизнеса АО «2К»

О предоставлении информации
для оценки Общества

Уважаемые коллеги!

Настоящим письмом направляем Вам разъяснения по вопросу предоставления информации для проведения оценки ЗАО «НЕФТЯНАЯ КОМПАНИЯ «РОАГРОНЕФТЕПРОДУКТ»». За период с момента проведения последней оценки Общества (01.08.2017 г.) и по настоящее время (на 01.12.2017 г.) действий и событий, повлекших изменения в юридических документах Общества, не произошло, а именно:

1. Действует редакция №3 Устава.
2. Изменения Устава после 27.08.2013 г. не проводились.
3. Сделки с акциями Общества за период с 01.08.2017 г. и по дату оценки не проводились.
4. Существенных фактов в деятельности Общества за период с 01.08.2017 г. и по дату оценки не произошло.
5. Начисление и выплата дивидендов за период с 01.08.2017 г. и по дату оценки не производилось.
6. Изменения в составе акционеров Общества на дату оценки по сравнению с периодом, определенным по состоянию на последнюю оценку, не произошли.

Все оставшиеся факты, повлекшие изменения в документации Общества, а также запрашиваемые финансовые материалы будут предоставлены для проведения оценки.

Генеральный директор А.Ю. Яшин

Закрытое акционерное общество
«НЕФТЯННАЯ КОМПАНИЯ
«РОСАГРОНЕФТЕПРОДУКТ»»
129075, г. Москва, ул. Аргуновская, д. 2, корп. 1, офис 220
ИНН 7713114042 ОГРН 1037739631478

Исх. 11 от 15.05.2018г.

Отдел оценки бизнеса АО «2К»

О предоставлении информации для оценки

Уважаемые коллеги!

Настоящим письмом направляем Вам разъяснения по вопросу предоставления информации для проведения оценки ЗАО «НЕФТЯНАЯ КОМПАНИЯ «РОСАГРОНЕФТЕПРОДУКТ»» (далее – Общество). За период с момента проведения последней оценки Общества (на 01.12.2017 г.) и по настоящее время (на 03.05.2018 г., далее – Дата оценки) действий и событий, повлекших изменения в юридических документах Общества, не произошло, а именно:

1. С 01.12.2017 г. и по Дату оценки действует редакция №3 Устава Общества без изменений.
2. Сделок с акциями Общества за период с 01.12.2017 г. и по Дату оценки не проводилось.
3. Существенных фактов в деятельности Общества за период с 01.12.2017 г. и по Дату оценки не произошло.
4. Начисление и выплата дивидендов за период с 01.12.2017 г. и по Дату оценки не проводилось.

Все оставшиеся факты, повлекшие изменения в документации Общества, а также запрашиваемые финансовые материалы, будут предоставлены для проведения оценки Общества.

Генеральный директор А.Ю. Яшин

Закрытое акционерное общество
«НЕФТЯННАЯ КОМПАНИЯ
«РОСАГРОНЕФТЕПРОДУКТ»»
129075, г. Москва, ул. Аргуновская, д. 2, корп. 1, офис 220
ИНН 7713114042 ОГРН 1037739631478

Исх. 15 от 14.09.2018г.

Отдел оценки бизнеса АО «2К»

О предоставлении информации для оценки

Уважаемые коллеги!

Настоящим письмом направляем Вам разъяснения по вопросу предоставления информации для проведения оценки АО «НЕФТЯНАЯ КОМПАНИЯ «РОСАГРОНЕФТЕПРОДУКТ»» (далее – Общество). За период с момента проведения последней оценки Общества (на 03.05.2018 г.) и по настоящее время (на 14.09.2018 г., далее – Дата оценки) произошли действия и события, повлекшие изменения в юридических документах Общества, а именно:

1. С 03.05.2018 г. и по Дату оценки действует редакция №3 Устава Общества без изменений.
2. С 14.09.2018 г. действует новая редакция Устава Общества (прилагается).
3. С 14.09.2018 г. изменена правовая форма Общества – АО «НЕФТЯНАЯ КОМПАНИЯ «РОСАГРОНЕФТЕПРОДУКТ».
4. За период с 03.05.2018 г. и по дату оценки произошло уменьшение уставного капитала Общества путем погашения выкупленных эмитентом бумаг в количестве 8177 шт. Справку об операциях, проведенных по лицевому счету прилагаем.
5. Все существенные факты деятельности Общества за период с 03.05.2018 г. г. и по дату оценки описаны выше.
6. Начисление и выплата дивидендов за период с 03.05.2018 г. и по дату оценки не проводилось.

Все оставшиеся факты, повлекшие изменения в документации Общества, а также запрашиваемые финансовые материалы, будут предоставлены для проведения оценки Общества.

Генеральный директор А.Ю. Яшин

Акционерное общество «РАНП»
119071, город Москва, Ленинский проспект, дом 15А, этаж 14, помещение 26
ИНН 7713114042 ОГРН 1037739631478

Исх. № 13 от 21.10.2019

Отдел оценки бизнеса АО «2К»

О предоставлении информации для оценки

Уважаемые коллеги!

Настоящим письмом направляем Вам разъяснения по вопросу предоставления информации для проведения оценки АО «РАНП» (далее – Общество). За период с момента проведения последней оценки Общества (на 01.05.2019 г.) и по настоящее время (на 01.10.2019 г., далее – Дата оценки) произошли следующие действия и события, повлекшие изменения в юридических документах Общества, а именно:

1. С 28.05.2019 г. и по Дату оценки действует Устав Общества (в редакции, утвержденной решением единственного акционера 15.05.2019 г.).
2. Сделок с акциями Общества за период с 01.05.2019 г. и по Дату оценки не проводилось.
3. Существенных фактов в деятельности Общества за период с 01.05.2019 г. и по Дату оценки, а также за последние три года до Даты оценки, не произошло.
4. Начисление и выплата дивидендов за период с 01.05.2019 г. и по Дату оценки, а также за последние три года до Даты оценки, не проводилось.

Все оставшиеся факты, повлекшие изменения в документации Общества, а также запрашиваемые финансовые материалы, будут предоставлены для проведения оценки Общества.

Генеральный директор А. Ю. Яшин



Акционерное общество
«РАНП»
119071, город Москва, Ленинский проспект, дом 15А, этаж 14, помещение 26
ИНН 7713114042 ОГРН 1037739631478

Исх. № 1 от 16.03.2020 г.

Отдел оценки бизнеса АО «2К»

О предоставлении информации для оценки

Уважаемые коллеги!

Настоящим письмом направляем Вам разъяснения по вопросу предоставления информации для проведения оценки АО «РАНП» (далее – Общество). За период с момента проведения последней оценки Общества (на 01.10.2019 г.) и по настоящее время (на 01.03.2020 г., далее – Дата оценки) отсутствовали действия и события, повлекшие изменения в юридических документах Общества, а именно:

1. С 28.05.2019 г. и по Дату оценки действует Устав Общества (в редакции, утвержденной решением единственного акционера 15.05.2019 г.).
2. Сделок с акциями Общества за период с 01.10.2019 г. и по Дату оценки не проводилось.
3. Существенных фактов в деятельности Общества за период с 01.10.2019 г. и по Дату оценки, а также за последние три года до Даты оценки, не произошло.
4. Начисление и выплата дивидендов за период с 01.10.2019 г. и по Дату оценки, а также за последние три года до Даты оценки, не проводилось.

Все оставшиеся факты, повлекшие изменения в документации и отчётности Общества, а также запрашиваемые финансовые материалы, будут предоставлены в актуальной на момент оценки форме для осуществления стоимостной оценки Общества.

Генеральный директор А.Ю. Яшин

Акционерное общество «РАНП»
119021, г. Москва, Зубовский бульвар, д. 11А, этаж 9, помещение I, комната 1
ИНН 7713114042 ОГРН 1037739631478

Исх. № 4 от 22 января 2021 года

Департамент оценки, экспертизы
и стоимостного консультирования АО «2К»

О предоставлении информации для оценки

Уважаемые коллеги!

Настоящим письмом направляем Вам разъяснения по вопросам предоставленной информации по проведению оценки АО «РАНП» (далее – Общество). За период с момента последней оценки (на 01.08.2020 г.) и по настоящее время (на дату новой оценки 01.01.2021 г., далее – Дата оценки) действия и события в Обществе отмечены следующими признаками, а именно:

1. Устав Общества в редакции, утвержденной решением единственного акционера 15.05.2019 г., действует с 28.05.2019 г. и по Дату оценки.
2. За анализируемый период с 01.08.2020 г. и по Дату оценки сделки с акциями Общества не осуществлялись.
3. Обществом продана доля в размере 0,003% уставного капитала ООО «Стандарт Пластик Групп» (приложен Договор купли-продажи доли в УК ООО «СПГ» от 14.01.2021 г.).
4. Начисление и выплата дивидендов Общества за период с 01.08.2020 г. и по Дату оценки, а также за последние три года до Даты оценки, не проводилось.

Все существенные факты, повлекшие изменения в документации и отчётности Общества, а также запрашиваемые финансовые материалы, будут дополнительно предоставлены в актуальной на момент оценки форме для осуществления стоимостной оценки Общества.

Генеральный директор А. Ю. Яшин

Акционерное общество «РАНП»
119021, г. Москва, Зубовский бульвар, д. 11А, этаж 9, помещение I, комната 1
ИНН 7713114042 ОГРН 1037739631478

Исх. № 08 от 15 июня 2021 года

Отдел оценки бизнеса АО «2К»

О предоставлении информации для оценки

Уважаемые коллеги!

В соответствии с запросом по оценке АО «РАНП» (далее – Общество) настоящим письмом представлена информация, характеризующая действия и события в Обществе за период с момента последней оценки 01.01.2021 г. и на дату новой оценки 01.06.2021 г. (далее – Дата оценки), а именно:

1. Устав Общества в редакции, утвержденной решением единственного акционера 15.05.2019 г., действует с 28.05.2019 г. и по Дату оценки.
2. Сделки с акциями Общества за период с 01.01.2021 г. и по Дату оценки не проводились.
3. Начисление и выплата дивидендов за период с 01.01.2021 г. и по Дату оценки, а также за последние три года до даты оценки, не проводилось.

Все существенные факты, повлекшие изменения в документации и отчётности Общества, а также запрашиваемые финансовые материалы, будут дополнительно предоставлены в актуальной на момент оценки форме для осуществления стоимостной оценки Общества.

Генеральный директор _____ А.Ю. Яшин



Общество с ограниченной ответственностью "Реестр-РН"

Лицензия на осуществление деятельности по ведению реестра № 10-000-1-00330, дата выдачи 16.12.2004

Орган, выдавший лицензию: Федеральная служба по финансовым рынкам
ОГРН 1027700172818, ИНН 7705397301
109028, г. Москва, пер. Подкопаевский, д.2/6, корп.(стр.)3-4
115172, г. Москва, а/я 4
тел.: (495) 411-79-11 факс: (495) 411-83-12 e-mail: support@reestrrn.ru

Эмитент:	**Закрытое акционерное общество "НЕФТЯНАЯ КОМПАНИЯ "РОСАГРОНЕФТЕПРОДУКТ"**
Данные гос.регистрации:	**ОГРН 1037739631478 выдан 13.02.2003г. Межрайонная инспекция МНС России №39 по г. Москве Свидетельство о государственной регистрации № 715.241 от 26.08.1996г. Московская регистрационная палата**
Место нахождения:	**РФ, 129075, город Москва, улица Аргуновская, дом 2, корпус 1, офис 220. Адрес: 129075, город Москва, улица Аргуновская, дом 2, корпус 1, офис 220**

Исх. № ЦО-СВР-18-И/25375 от 04.09.2018г.

СПРАВКА
об операциях, проведенных по лицевому счету за период 04.09.2018 - 04.09.2018

Номер лицевого счета		Вид зарегистрированного лица
2		**Казначейский лицевой счет эмитента**
Полное наименование	**Закрытое акционерное общество "НЕФТЯНАЯ КОМПАНИЯ "РОСАГРОНЕФТЕПРОДУКТ"**	
Данные гос. регистрации	ОГРН 1037739631478 выдан 13.02.2003г. Межрайонная инспекция МНС России №39 по г. Москве Свидетельство о государственной регистрации № 715.241 от 26.08.1996г. Московская регистрационная палата	
Место нахождения	РФ, 129075, город Москва, улица Аргуновская, дом 2, корпус 1, офис 220. Адрес: 129075, город Москва, улица Аргуновская, дом 2, корпус 1, офис 220	

Заместитель начальника операционного отдела: ..... /Сапожкина М.Н./

подпись

М. П.

№ п/п	№ операции	Дата исполнения операции	Наименование операции	Основные данные о проведенной операции	Описание ценной бумаги	Количество ценных бумаг	Сведения о документах-основаниях
1	2	3	4	5	6	7	8
1	16	04.09.2018	Погашение выкупленных эмитентом ценных бумаг		Акция обыкновенная именная Рег.№: 1-01-65002-К Номинал: 1 000	8 177	Распоряжение эмитента на погашении ЦБ вх.ЦО-СВР-18/29128 от 30.08.2018 ССЫЛКИ: ·Решение единственного акционера об уменьшении уставного капитала №240518/Р от "24" мая 2018 г.

Общее количество ценных бумаг на счете зарегистрированного лица:

№ п/п	Описание ценной бумаги	Количество на начало периода 04.09.2018г. (шт.)		Количество на конец периода 04.09.2018г. [14:50] (шт.)	
		Всего	Ограничения прав и обременения обязательствами	Всего	Ограничения прав и обременения обязательствами
1	2	3	4	5	6
1	ЦБ во владении Акция обыкновенная именная 1-01-65002-К	8 177	Отсутствуют	0	Отсутствуют

Заместитель начальника операционного отдела: ..... /Сапожкина М.Н./

АРБИТРАЖНЫЙ СУД ГОРОДА МОСКВЫ

115191, г.Москва, ул. Большая Тульская, д. 17
http://www.msk.arbitr.ru

РЕШЕНИЕ

г. Москва
25 июня 2014г. Дело № **А40-134494/13**

Арбитражный суд города Москвы в составе:
Председательствующего-судьи: Клеандрова И.М. (шифр судьи 73-161 «Б»)
рассматривает в судебном заседании дело о признании несостоятельным (банкротом) ЗАО «ОМОС-трейд»
Протокол судебного заседания ведет секретарь Комилзода Ш.К.
с участием: Представитель кредитора ЗАО «Исодима-финанс» Попровка И.В. (дов.), представитель временного управляющего Яременко А.А. (определ.)

Установил: Определением Арбитражного суда города Москвы от 28.10.2013г. в отношении должника ЗАО «ОМОС-трейд» (ИНН 7714627745, ОГРН 1057749262361) введена процедура наблюдения, временным управляющим утвержден Яременко А.А.

Сообщение о введении в отношении должник процедуры наблюдения опубликовано временным управляющим в газете «Коммерсантъ» № 206 от 09.11.2013г.

15.04.2014 г. (согласно штампа канцелярии суда) в материалы дела поступило ходатайство временного управляющего Яременко А. А. о рассмотрении отчета временного управляющего, и о признании должника банкротом и введении в отношении него процедуры конкурсного производства.

В судебное заседание не явился представители кредиторов, должника, извещены надлежащим образом о времени и месте судебного заседания, дело слушается в порядке ст. ст. 123,156 АПК РФ.

Временный управляющий отчитался о проделанной работе, пояснил, что публикация проведена 24.08.2013г. в газете «Коммерсантъ» № 152 признаков преднамеренного и фиктивного банкротства не обнаружено, платежеспособность восстановить не представляется возможным, в реестре требований кредиторов требование шести кредиторов на сумму 7338525406,99 руб.

Временный управляющий пояснил, что на собрании кредиторов было принято решение об обращении с ходатайством о введении процедуры конкурсного производства в отношении должника, об утверждении в качестве конкурсного управляющего Яременко А.А.

Представитель кредитора не возражают против введения в отношении должника процедуры конкурсного производства.

Выслушав мнения лиц, участвующих в деле, исследовав письменные материалы дела в их совокупности, в том числе отчет временного управляющего с приложенными к нему документами, протокол первого собрания кредиторов Общественной организации «Московское отделение Российского экономического общества военнослужащих запаса» от 08.04.14г., реестр требований кредиторов должника, справки регистрирующих органов об отсутствии имущества должника достаточного для погашения задолженности и другие документы, учитывая, что

АРБИТРАЖНЫЙ СУД ГОРОДА МОСКВЫ

115191, г.Москва, ул. Большая Тульская, д. 17
http://www.msk.arbitr.ru

О П Р Е Д Е Л Е Н И Е

г. Москва Дело № А40-134494/13

23 января 2014г.

Судья Клеандров И.М., (шифр судьи 73-161«Б»),
при ведении протокола судебного заседания секретарем Шилобод Г.А.,
рассмотрев в судебном заседании дело о признании несостоятельным (банкротом) ЗАО «ОМОС-трейд»
Требование ЗАО «НЕФТЯНАЯ КОМПАНИЯ «РОСАГРОНЕФТЕПРОДУКТ»
С участием: представитель кредитор представитель временного управляющего – Яременко А.А. (дов.), представитель должника Судницынв В.А. (дов.), представитель кредитора Костяков С.В. (дов.)

Установил: Определением Арбитражного суда города Москвы от 28.10.2013г. в отношении должника ЗАО «ОМОС-трейд» (ИНН 7714627745, ОГРН 1057749262361) введена процедура наблюдения, временным управляющим утвержден Яременко А.А.

Сообщение о введении в отношении должник процедуры наблюдения опубликовано временным управляющим в газете «Коммерсантъ» № 206 от 09.11.2013г.

26.11.2013г. в Арбитражный суд города Москвы поступило требование ЗАО «НЕФТЯНАЯ КОМПАНИЯ «РОСАГРОНЕФТЕПРОДУКТ» о включении суммы в размере 56 583 938,92 руб. в реестр требований кредиторов должника.

Представитель кредитора поддержал требование в полном объеме по основаниям, изложенным в заявлении.

Представитель должника не возражал против заявленного требования.

Представитель временного управляющего не возражал против данного требования.

В соответствии с п. 1 ст. 71 Федерального закона «О несостоятельности (банкротстве)» для целей участия в первом собрании кредиторов кредиторы вправе предъявить свои требования к должнику в течение тридцати календарных дней с даты опубликования сообщения о введении наблюдения. Указанные требования направляются в арбитражный суд, должнику и временному управляющему с приложением судебного акта или иных документов, подтверждающих обоснованность этих требований. Указанные требования включаются в реестр требований кредиторов на основании определения арбитражного суда о включении указанных требований в реестр требований кредиторов.

Согласно п. 2 ст. 71 Федерального закона «О несостоятельности (банкротстве)» возражения относительно требований кредиторов могут быть предъявлены в арбитражный суд в течение пятнадцати календарных дней со дня истечения срока для предъявления требований кредиторов должником, временным управляющим, кредиторами, предъявившими требования к должнику, представителем учредителей (участников) должника или представителем собственника имущества должника - унитарного предприятия.

Заслушав мнение представителя кредитора, изучив материалы дела, суд приходит к выводу о том, что требование является обоснованным, поскольку оно предъявлено в установленный законом срок, подтверждено представленными в материалы дела документами, возражения на требование кредитора в материалы дела не поступили.

Как видно из материалов дела, между Должником и ООО «БифТрейд» был заключен договор займа №29-02/2012 от 29.02.2012г. (далее - Договор займа), в соответствии с которым ООО «БифТрейд» предоставило Должнику заем в размере 100 000 000,00 руб. (платежное поручение №32 от 29.02.2012г. на сумму 70 000 000,00 руб.; платежное поручение №21 от 29.02.2012г. на сумму 30 000 000,00 руб.) на срок до 29.06.2012г. включительно.

В соответствии с п. 1.1 Договора займа на сумму займа начисляются проценты из расчета 12,30% годовых.

Должник частично исполнил свои обязательства перед ООО «БифТрейд» по возврату суммы займа и начисленных на сумму займа процентов, перечислив платежным поручением №188 от 29.06.2012г. сумму в размере 50 000 000,00 руб. в счет частичного погашения основного долга по Договору займа и платежным поручением №280 от 02.10.2012г. сумму в размере 5 662 704,92 руб. в счет погашения процентов по Договору займа.

На основании Договора уступки прав от 31.01.2013г. по договору займа №29-02/2012 от 29.02.2012г., заключенного между ООО «БифТрейд» и ООО «КомТорг-сервис», права требования к Должнику по Договору займа перешли ООО «КомТорг-сервис» в полном объеме.

Решением Арбитражного суда города Москвы от 08.07.2013г. по делу №А40-15031/13, вступившим в законную силу 02.10.2013г., что подтверждается постановлением Девятого арбитражного апелляционного суда № 09АП-30604/2013-ГК от 02.10.2013г., с Должника в пользу ООО «КомТорг-сервис» взыскана сумма задолженности в размере 52 033 196,72 руб., из которой: 50 000 000,00 руб. - сумма займа, 2 033 196,72 руб. - проценты за пользование займом, а также государственная пошлина в размере 200 000,00 руб.

В соответствии с договором уступки прав (требований) №03-10/2013 от 03.10.2013г. ООО «КомТорг-сервис» уступило кредитору все принадлежащие ему права (требования) к Должнику, возникшие на основании Договора займа и решения Арбитражного суда города Москвы от 08.07.2013г. по делу №А40-15031/13, в т.ч.: право (требования) погашения суммы основного долга в размере 50 000 000,00 (Пятьдесят миллионов) рублей, процентов за пользование займом по состоянию на 11.02.2013г. (включительно) в размере 2 033 196,72 (Два миллиона тридцать три тысячи сто девяносто шесть 72/100) рублей, а также судебных расходов (государственная пошлина) в размере 200 000,00 (Двести тысяч) рублей; право (требования) начисления и взыскания процентов за пользование займом, начиная с 12.02.2013г.; а также другие связанные с уступаемыми правами (требованиями) права, в том числе право на взыскание с Должника договорных неустоек, применения к Должнику иных мер ответственности, предусмотренных действующим законодательством, в случае неисполнения или ненадлежащего исполнения денежного обязательства.

Согласно п.1.4, п.5.5 договора уступки прав (требований) №03-10/2013 от 03.10.2013г. права требования перешли к Конкурсному кредитору 03.10.2013г.

Определением Арбитражного суда г. Москвы от 12.12.2013г. по делу № А40-15031/13 судом произведена процессуальная замена ООО «КомТорг-сервис на ЗАО «НЕФТЯНАЯ КОМПАНИЯ «РОСАГРОНЕФТЕПРОДУКТ».

Представленный расчет процентов за пользование займом по указанным договорам судом проверен и признается обоснованным.

При указанных обстоятельствах, требование ЗАО «НЕФТЯНАЯ КОМПАНИЯ «РОСАГРОНЕФТЕПРОДУКТ» подлежит включению в третью очередь реестра требований кредиторов должника.

На основании изложенного, руководствуясь ст. ст. 32, 71 ФЗ «О несостоятельности (банкротстве)», ст. ст. 71, 156, 184, 223 АПК РФ,

О П Р Е Д Е Л И Л:

Признать обоснованным требование ЗАО «НЕФТЯНАЯ КОМПАНИЯ «РОСАГРОНЕФТЕПРОДУКТ».

Включить в реестр требований кредиторов ЗАО «ОМОС-трейд» требование ЗАО «НЕФТЯНАЯ КОМПАНИЯ «РОСАГРОНЕФТЕПРОДУКТ» в размере 284 484 721,42 рублей, в том числе: 50 000 000,00 рублей –основной долг; 6 583 938,92 рублей проценты за пользование займом..

Определение может быть обжаловано в десятидневный срок со дня его принятия в Девятый арбитражный апелляционный суд

Судья И.М. Клеандров

900108963_16389020

АРБИТРАЖНЫЙ СУД ГОРОДА МОСКВЫ

115191, г.Москва, ул. Большая Тульская, д. 17
http://www.msk.arbitr.ru

О П Р Е Д Е Л Е Н И Е

г. Москва Дело № А40-134494/13-73-161 «Б»
17 июля 2017г.

Резолютивная часть определения объявлена 13 июля 2017г.
Определение в полном объеме изготовлено 17 июля 2017г.

Арбитражный суд города Москвы
в составе судьи Чернухина В. А.
при ведении протокола судебного заседания помощником судьи Имамовым А.Д.
рассмотрев в судебном заседании дело о признании несостоятельным (банкротом) ЗАО «ОМОС-трейд»,
с участием: представитель конкурсного управляющего Яременко А. А. - Ивлев В. Ю. (дов.)

Установил: Решением Арбитражного суда города Москвы от 25.06.2014 ЗАО «ОМОС-трейд» (ИНН 7714627745, ОГРН 1057749262361) признано несостоятельным (банкротом), в отношении него открыто конкурсное производство, конкурсным управляющим утвержден Яременко А. А.

19.06.2017 (согласно штампу канцелярии суда) в Арбитражный суд города Москвы поступило ходатайство конкурсного управляющего Яременко А.А. о продлении процедуры конкурсного производства в отношении должника.

В настоящем судебном заседании подлежит рассмотрению ходатайство конкурсного управляющего о продлении срока конкурсного производства.

Представитель конкурсного управляющего поддержал заявление.

Суд, заслушав мнения лиц, участвующих в деле, исследовав материалы дела, оценив доказательства в их совокупности, считает, что ходатайство конкурсного управляющего ЗАО «ОМОС-трейд» о продлении срока конкурсного производства на 6 месяцев, является обоснованным и подлежащим удовлетворению по следующим основаниям.

Из представленных в материалы дела документов и пояснений конкурсного управляющего усматривается, что им проведены не все мероприятия по завершению конкурсного производства - не завершено формирование конкурсной массы, расчеты с кредиторами соответственно не произведены.

При указанных обстоятельствах суд считает, что заявленное ходатайство подлежит удовлетворению.

На основании изложенного и руководствуясь ст.ст. 32, 124, 131, 143 ФЗ "О несостоятельности (банкротстве)", ст. ст.158, 159, 184 - 188, 223 АПК РФ, суд

О П Р Е Д Е Л И Л:

Удовлетворить ходатайство о продлении срока конкурсного производства.

Продлить срок конкурсного производства в отношении ЗАО «ОМОС-трейд» на шесть месяцев до 25.12.2017г.

Конкурсному управляющему ЗАО «ОМОС-трейд» принять меры к завершению конкурсного производства, заблаговременно представить в суд отчет о проделанной работе с документальным подтверждением сведений, изложенных в нем.

Определение может быть обжаловано в Девятый арбитражный апелляционный суд в течение четырнадцати дней со дня принятия.

Судья: В. А. Чернухин

ИНВЕНТАРИЗАЦИОННАЯ ОПИСЬ № 1
денежных средств на расчетном счете
по состоянию на 18 августа 2014 года

Организация: **ЗАО "ОМОС-трейд"**
Основание для проведения инвентаризации: приказ 1-и от 07.07.2014

Дата начала инвентаризации 18.08.2014
Дата окончания инвентаризации 18.08.2014

№ п/п	Номер счета	Наименование банка	Кор. Счет, БИК	Остаток на счете (руб.)
1	40702810000000001553	ОАО «ВБРР» , г.Москва	к/с 30101810900000000880, БИК 044525880	4 000 527,85

ИТОГО: 4 000 527 рублей 85 копеек

Председатель комиссии: Конкурсный управляющий Яременко А.А.

Члены комиссии: _____ Иванов В.Ю.

_____ _____

		Код
ЗАО "ОМОС-трейд", ИНН 7714627745, 119071, Москва г, Калужская М. ул, д. 15, стр. 17, 3-А этаж, тел.: (499) 755-95-93, р/с 40702810000000001553, в банке ОАО "ВБРР", БИК 044525880, к/с 30101810900000000880		
организация	по ОКПО	0317015
		79373787
структурное подразделение		
Основание для проведения инвентаризации: Приказ (ненужное зачеркнуть)	номер	1-и
	дата	07.07.2014
	Вид операции	

Номер документа	Дата составления
2	18.08.2014

АКТ
ИНВЕНТАРИЗАЦИИ РАСЧЕТОВ С ПОКУПАТЕЛЯМИ, ПОСТАВЩИКАМИ И ПРОЧИМИ ДЕБИТОРАМИ И КРЕДИТОРАМИ

Акт составлен комиссией о том, что по состоянию на "18" августа 2014г.
с покупателями, поставщиками и прочими дебиторами и кредиторами.
При инвентаризации установлено следующее
1. По дебиторской задолженности

Наименование счета бухгалтерского учета и дебитора	Номер счета	Сумма по балансу, руб. коп.			
		всего	в том числе задолженность		
			подтвержденная дебиторами	не подтвержденная дебиторами	с истекшим сроком исковой давности
1	2	3	4	5	6
ООО"1АБ Мастер"	60.02	2 152,00		2 152,00	
ООО"1АБ Центр Павелецкая"	60.02	4 120,00		4 120,00	
ООО "Альтаир"	60.02	1 000,00			1 000,00
ООО ЧОП "Альфа"	60.02	131 040,00	131 040,00		
ООО "АМТ-ГРУП ТЕЛЕКОМ"	60.02	8 360,30		8 360,30	
ООО ОП "АССО-ИЖ"	60.02	5 100,00	5 100,00		
Беляев Олег Алексеевич	76.09	11 235,60			11 235,60
ИП Берсенев А. А.	76.09	1 906,01		1 906,01	
Беспалов Сергей Юрьевич	76.09	4 476,50			4 476,50
Индивидуальный предприниматель Бразин Анатолий Валентинович	76.09	642 951,89		642 951,89	
ООО "Виктория-Софт"	60.02	840,00		840,00	
ООО "Винтер-сервис"	60.02	3 306,88			3 306,88
ИП Гараев Фанис Габдынурович	60.02	3 000,00			3 000,00
ООО "Голдфинанс"	62.01	27 200,01		27 200,01	
ООО"ЕвроСтиль"	76.09	777 536 272,48		777 536 272,48	
ИП Егоров С. Л.	76.09	2 639,98		2 639,98	
ЗАО "Инвестстрой групп"	76.09	1 446 471 710,00		1 446 471 710,00	
ООО "Красногорский асфальтобетонный завод"	62.01	2 100 000,00		2 100 000,00	
ООО "Красногорский асфальто-бетонный завод" (проценты	76.09	13 215 163,51		13 215 163,51	
ООО "ТЦ Комус"	60.02	1 800,02		1 800,02	
Котов Александр Владимирович	62.01	53 865,00		53 865,00	
Ксерилда Холдингс ЛТД	76.09	604 931,64		604 931,64	
Куркина О.А.	62.01	50 000,00		50 000,00	
ООО"ЛЕМ-Инвест"	76.09	712 921 685,02		712 921 685,02	
ООО "МАТРИКС"	76.09	134 204,10		134 204,10	
ОАО"Мегафон"	60.02	59 504,68		59 504,68	
ИП Москвин Владимир Геннадьевич	76.09	23 105,50	23 105,50		
ООО ТК "Нефтесервис"	62.01	578 666,00	578 666,00		
ООО ТК "Нефтесервис"	76.09	194 774,20	194 774,20		
ООО "Новороссийский птицеперерабатывающий завод"	76.09	42 763 461,22	42 763 461,22		
ООО "Оздоровительный центр "Жемчужина Урала"	62.01	75 987,00		75 987,00	
Общество с ограниченной ответственностью "ОТК"	76.09	89 518,00			89 518,00
ПБОЮЛ Пархоменко Владимир Иванович	76.09	13 496 791,46			13 496 791,46
ООО "Первая информационная компания"	62.01	96 320,00		96 320,00	
ООО"ПродИмпорт"	76.09	310 548 747,69		310 548 747,69	
ООО"Пронто-Казань"	60.02	1 038,40			1 038,40
ООО "Профит-Удмуртия"	62.01	130 040,34		130 040,34	
Прохоров Владимир Алексеевич	76.09	2 177 263,45		2 177 263,45	

ПСО "Промстройсервис"	76.09	139 276 712,33	139 276 712,33		
ООО"Пульс"	62.01	162 020,00		162 020,00	
ОАО "РН-Влакра"	60.02	60 206,99	60 206,99		
ОАО"Российская топливная компания"-Ростоплром	76.09	16 474 826,31		16 474 826,31	
ОАО"Российская топливная компания"-Ростоплром	76.09	190 730 614,16	190 730 614,16		
ООО"Генеральная продовольственная корпорация"Рубеж"	76.09	302 023 420,65		302 023 420,65	
ЗАО "СВ-Поволжское"	62.01	5 535 000,00	5 535 000,00		
ЗАО "СВ-Поволжское"	76.09	717 426,23	717 426,23		
ООО "Северная чистая вода"	76.09	392 217,32			392 217,32
ООО "Сервис консалт"	76.09	2 500 626,16		2 500 626,16	
Серифитал Трейдинг Лимитед	76.09	79 611 821,88		79 611 821,88	
ЗАО "Соник Дуо"	60.02	1 719,88		1 719,88	
ООО ЧОП "СПЕКТР"	60.02	66 960,00		66 960,00	
ЗАО "Спецтехноком"	76.09	370 270 530,39		370 270 530,39	
ООО "Стройсвет"	62.01	116 890,23		116 890,23	
ОАО "Татэнергосбыт"	60.02	91,00	91,00		
ООО "Трейд-Эксперт"	76.09	37 226 712,90		37 226 712,90	
ОАО "Удмуртская энергосбытовая компания"	60.02	64 544,21	64 544,21		
ООО "КИК"	76.09	157 686 361,25	157 686 361,25		
УФК по г.Москве (для ГУ-Отделения ПФР по г.Москве и Московской области)	76.09	59 395,10	59 395,10		
УФК МФ РФ по г.Москве (ИФНС №26 по г.Москве)	76.09	6 000,00	6 000,00		
УФК МФ РФ по г.Москве (ИФНС № 4 по г.Москве)	76.09	2 000,00	2 000,00		
УФК по Хабаровскому краю ИФНС № 6	76.09	2 000,00	2 000,00		
Налог на прибыль		29 002 694,00	29 002 694,00		
	Итого	4 856 164 969,87	566 839 192,19	4 075 323 193,52	14 002 584,16

Оборотная сторона формы № ИНВ-17

2. По кредиторской задолженности

Наименование счета бухгалтерского учета и кредитора	Номер счета	Сумма по балансу, руб. коп.			
		всего	в том числе задолженность		
			подтвержденная кредиторами	не подтвержденная кредиторами	с истекшим сроком исковой давности
1	2	3	4	5	6
УФК по УдмуртскойРеспублике(Управление земельных ресурсов и землеустройства Администрации г.Ижевска)	76.09	19 173,43			
ООО "Ай Ти ПрофСервис"	60.01	21 000,00			
ООО "АМВ-Транс"	62.02	90 000,00			
ЗАО "Востокприборсервис"	76.09	10 973,72			
ОАО "Иж-Сервис"	60.01	91 255,36			
ЗАО"Исодима-финанс"	76.09	20 999 095,95	20 999 095,95		
ООО "РЕГИОН. Портфельные инвестиции Д.У."	76.09	6 622 294 530,28	6 622 294 530,28		
ООО"Уникон"	60.01	9 444,00			
ИП Шардаков С.А.	76.09	4 478,11			
ООО "Стройсвет"	62.01	2 535,25			
Налог на доходы физических лиц	68	72 231,77			
Прочие налоги	68	6 849,00			
ООО "Нефтехиминвест"	76.09	3 334 812,50	3 334 812,50		
ООО "ДВЛК"	66.03	100 000 000,00	100 000 000,00		
ЗАО "НЕФТЯНАЯ КОМПАНИЯ "РОСАГРОНЕФТЕПРОДУКТ"	66.03	50 000 000,00	50 000 000,00		
ЗАО "Исодима-финанс"	66.03	287 650 825,54	287 650 825,54		
ООО "ДВЛК"	66.04	8 393 487,55	8 393 487,55		
ЗАО "НЕФТЯНАЯ КОМПАНИЯ "РОСАГРОНЕФТЕПРОДУКТ"	66.04	6 583 938,92	6 583 938,92		
ЗАО "Исодима-финанс"	66.04	4 440 013,29	4 440 013,29		
ОАО "Дальневосточный банк"	66.01	201 400 000,00	201 400 000,00		
ОАО "Дальневосточный банк"	66.02	33 563 515,46	33 563 515,46		
ОАО "Дальневосточный банк"	76.09	200 000,00	200 000,00		
	Итого	7 339 188 160,13	7 338 860 219,49		

Все подсчеты итогов по строкам, страницам и в целом по акту инвентаризации проверены.

Председатель комиссии Конкурсный управляющий _____ Яременко А.А.
должность расшифровка подписи

Члены комиссии _____ Ивлев В.Ю.
должность расшифровка подписи

_____ _____
должность расшифровка подписи

_____ _____
должность расшифровка подписи

ИНВЕНТАРИЗАЦИОННАЯ ОПИСЬ №3
финансовых вложений

Организация: **ЗАО "ОМОС-трейд"**
Основание для проведения инвентаризации: приказ №1-и от 07.07.2014

Дата начала инвентаризации 07.07.2014
Дата окончания инвентаризации 18.08.2014

№ п/п	Номер счета бухгалтерского учета	Вид финансовых вложений	Контрагент	Договор	Всего			В том числе:					
								подтвержденные документально			неподтвержденные документально		
					номинал, руб.	кол-во	сумма (цена приобретения), руб.	номинал, руб	кол-во	сумма, руб.	номинал руб.	кол-во	сумма, руб
1	58.03	Предоставленные займы	Ксерилда Холдингс Лимитед	Договор займа №08062010 от 08.06.10	1 000 000,00		1 000 000,00	1 000 000,00		1 000 000,00			
2	58.03	Предоставленные займы	Прохоров В А.	Договор займа №010610-Ф от 01.06.2010г.	3 584 000,00		3 584 000,00	3 584 000,00		3 584 000,00			
3	58.03	Предоставленные займы	Серифитал Трейдинг Лимитед	Договор №26052010-01 от 26.05.2010г.	176 700 000,00		176 700 000,00	176 700 000,00		176 700 000,00			
4	58.05	Задолженность приобретенная по договору цессии	ООО "Агрофирма Синичино"	Договор цессии от 21.04.2011 № 04211745-ДКИИ-11, кредитный договор № 170-К-09 от 27.04.2009	42 392 066,02		27 708 000,00	42 392 066,02		27 708 000,00			
5	58.05	Задолженность приобретенная по договору цессии	ООО "Агрофирма Синичино"	Договор цессии от 14.04.2011 № 04141562-ДКИИ-11, кредитный договор №227-К-09 от 01.06.2009	42 016 449,58		27 462 000,00	42 016 449,58		27 462 000,00			
6	58.05	Задолженность приобретенная по договору цессии	ООО "Агрофирма Синичино"	Договор цессии от 31.03.2011 № 03311274-ДКИИ-11, кредитный договор № 29-К-09 от 29.01.2009	8 676 248,83		6 903 000,00	8 676 248,83		6 903 000,00			
7	58.05	Задолженность приобретенная по договору цессии	ООО "Агрофирма Синичино"	Договор цессии от 14.04.2011 № 04141560-ДКИИ-11, кредитный договор № 350-К-09 от 25.08.2009	13 577 674,99		8 874 000,00	13 577 674,99		8 874 000,00			
8	58.05	Задолженность приобретенная по договору цессии	ООО "Агрофирма Синичино"	Договор цессии от 21.04.2011 № 04211741-ДКИИ-11, кредитный договор № 604-К-08 от 11.08.2008	34 492 290,77		22 544 000,00	34 492 290,77		22 544 000,00			
9	58.05	Задолженность приобретенная по договору цессии	ООО "Агрофирма Синичино"	Договор цессии от 21.04.2011 № 04211749-ДКИИ-11, кредитный договор № 71-К-09 от 02.03.2009	3 155 252,88		2 062 000,00	3 155 252,88		2 062 000,00			
10	58.05	Задолженность приобретенная по договору цессии	ООО "Агрофирма Синичино"	Договор цессии от 31.03.2011 № 03311275-ДКИИ-11, кредитный договор №779-К-08 от 17.09.2008	378 847 742,64		247 616 000,00	378 847 742,64		247 616 000,00			
11	58.05	Задолженность приобретенная по договору цессии	ООО "Агрофирма Синичино"	Договор цессии от 31.03.2011 № 03311278-ДКИИ-11, кредитный договор № 877-К-08 от 28.10.2008	14 724 723,47		9 624 000,00	14 724 723,47		9 624 000,00			
12	58.05	Задолженность приобретенная по договору цессии	ООО "Агрофирма Синичино"	Договор цессии от 21.04.2011 № 04211751-ДКИИ-11, кредитный договор №975-К-08 от 17.12.2008	412 033 292,53		269 306 000,00	412 033 292,53		269 306 000,00			

13	58.05	Задолженность приобретенная по договору цессии	ООО "Агрофирма Синичино"	Договор займа № 130912/ЕС от 13.09.2012	2 690 580,87		1 614 000,00	2 690 580,87		1 614 000,00			
14	58.05	Задолженность приобретенная по договору цессии	ООО "Агрофирма Синичино"	Договор займа № 200411/ЕС от 20.05.2011	7 305 803,25		4 383 000,00	7 305 803,25		4 383 000,00			
15	58.05	Задолженность приобретенная по договору цессии	ООО "Агрофирма Синичино"	Договор займа №280611/ЕС от 28.06.2011	12 358 210,33		7 413 000,00	12 358 210,33		7 413 000,00			
16	58.05	Задолженность приобретенная по договору цессии	ООО "Агрофирма Синичино"	Договор цессии от 21.04.2011 № 04211748-ДКиИ-11, кредитный договор № 107-К-10 от 01.04.2010	5 005 135,68		3 271 000,00	5 005 135,68		3 271 000,00			
17	58.05	Задолженность приобретенная по договору цессии	ООО "Агрофирма Синичино"	Договор цессии от 21.04.2011 № 04211744-ДКиИ-11, договор об открытии кредитной линии №235-К-10 от 08.06.2010	25 209 416,08		16 477 000,00	25 209 416,08		16 477 000,00			
18	58.05	Задолженность приобретенная по договору цессии	ООО "Агрофирма Синичино"	Договор цессии от 21.04.2011 № 04211743-ДКиИ-11, договор об открытии кредитной линии № 343-К-10 от 30.07.2010	24 619 996,01		16 092 000,00	24 619 996,01		16 092 000,00			
19	58.05	Задолженность приобретенная по договору цессии	ООО "Агрофирма Синичино"	Договор цессии от 21.04.2011 № 04211747-ДКиИ-11, кредитный договор № 356-К-09 от 27.08.2009	2 714 219,90		1 774 000,00	2 714 219,90		1 774 000,00			
20	58.05	Задолженность приобретенная по договору цессии	ООО "Агрофирма Синичино"	Договор цессии от 21.04.2011 № 04211746-ДКиИ-11, кредитный договор №406-К-09 от 24.09.2009	13 479 044,85		8 810 000,00	13 479 044,85		8 810 000,00			
21	58.05	Задолженность приобретенная по договору цессии	ООО "Агрофирма Синичино"	Договор цессии от 21.04.2011 № 04211750-ДКиИ-11, кредитный договор № 525-К-09 от 19.11.2009	13 294 935,25		8 690 000,00	13 294 935,25		8 690 000,00			
22	58.05	Задолженность приобретенная по договору цессии	ООО "Агрофирма Синичино"	Договор цессии от 14.04.2011 № 04141561-ДКиИ-11, кредитный договор № 585-К-09 от 15.12.2009	5 283 782,30		3 453 000,00	5 283 782,30		3 453 000,00			
23	58.05	Задолженность приобретенная по договору цессии	ООО "Агрофирма Синичино"	Договор цессии от 14.04.2011 № 04141563-ДКиИ-11, кредитный договор №72-К-10 от 02.03.2010	3 319 408,90		2 170 000,00	3 319 408,90		2 170 000,00			
24	58.05	Задолженность приобретенная по договору цессии	Беляев Олег Алексеевич	Кредитный договор № 482-Ф от 18.03.04г.	6 689,69		6 689,69	6 689,69		6 689,69			
25	58.05	Задолженность приобретенная по договору цессии	Бразин Анатолий Валентинович	Договор кредита № 218-П от 25.08.04г.	9 349 830,84		9 349 830,84	9 349 830,84		9 349 830,84			
26	58.05	Задолженность приобретенная по договору цессии	ООО "Лапиталь"	Кредитный договор № 308-Ю от 15.11.04г.	7 118 544,00		7 118 544,00	7 118 544,00		7 118 544,00			
27	58.05	Задолженность приобретенная по договору цессии	Лыско Василий Алексеевич	Кредитный договор № 352 от 25.03.1997г.	9 046,38		9 046,38	9 046,38		9 046,38			
28	58.05	Задолженность приобретенная по договору цессии	ИП Москвин Владимир Геннадьевич	Кредитный договор № 250-П от 24.09.04г.	39 474,84		39 474,84	39 474,84		39 474,84			
29	58.05	Задолженность приобретенная по договору цессии	ООО "Новороссийский птицеперерабатывающий завод"	Договор цессии 1 от 01.06.2012, договор займа от 01.07.2009	3 399 624,94		3 388 851,63	3 399 624,94		3 388 851,63			

30	58.05	Задолженность приобретенная по договору цессии	ООО "Новороссийский птицеперерабатывающий завод"	Договор цессии 1 от 01.06.2012, договор займа от 01.12.2008	4 029 185,21		4 016 416,84	4 029 185,21		4 016 416,84			
31	58.05	Задолженность приобретенная по договору цессии	ООО "Новороссийский птицеперерабатывающий завод"	Договор цессии 1 от 01.06.2012, договор займа от 02.10.2008	1 700 000,00		1 694 612,75	1 700 000,00		1 694 612,75			
32	58.05	Задолженность приобретенная по договору цессии	ООО "Новороссийский птицеперерабатывающий завод"	Договор цессии 1 от 01.06.2012, договор займа от 05.05.2009	4 406 921,30		4 392 955,89	4 406 921,30		4 392 955,89			
33	58.05	Задолженность приобретенная по договору цессии	ООО "Новороссийский птицеперерабатывающий завод"	Договор цессии 1 от 01.06.2012, договор займа от 08.10.2008	2 190 869,48		2 183 926,68	2 190 869,48		2 183 926,68			
34	58.05	Задолженность приобретенная по договору цессии	ООО "Новороссийский птицеперерабатывающий завод"	Договор цессии 1 от 01.06.2012, договор займа от 09.07.2009	2 518 240,71		2 510 260,48	2 518 240,71		2 510 260,48			
35	58.05	Задолженность приобретенная по договору цессии	ООО "Новороссийский птицеперерабатывающий завод"	Договор цессии 1 от 01.06.2012, договор займа от 11.01.2009	3 777 361,09		3 765 390,74	3 777 361,09		3 765 390,74			
36	58.05	Задолженность приобретенная по договору цессии	ООО "Новороссийский птицеперерабатывающий завод"	Договор цессии 1 от 01.06.2012, договор займа от 12.12.2008	12 591 203,62		12 551 302,45	12 591 203,62		12 551 302,45			
37	58.05	Задолженность приобретенная по договору цессии	ООО "Новороссийский птицеперерабатывающий завод"	Договор цессии 1 от 01.06.2012, договор займа от 13.05.2009	4 406 921,30		4 392 955,88	4 406 921,30		4 392 955,88			
38	58.05	Задолженность приобретенная по договору цессии	ООО "Новороссийский птицеперерабатывающий завод"	Договор цессии 1 от 01.06.2012, договор займа от 14.05.2009	83 025 608,81		82 825 882,44	83 025 608,81		82 825 882,44			
39	58.05	Задолженность приобретенная по договору цессии	ООО "Новороссийский птицеперерабатывающий завод"	Договор цессии 1 от 01.06.2012, договор займа от 16.03.2009	5 866 041,66		5 648 086,14	5 668 041,66		5 648 086,14			
40	58.05	Задолженность приобретенная по договору цессии	ООО "Новороссийский птицеперерабатывающий завод"	Договор цессии 1 от 01.06.2012, договор займа от 21.11.2008	881 384,26		878 591,18	881 384,26		878 591,18			
41	58.05	Задолженность приобретенная по договору цессии	ООО "Новороссийский птицеперерабатывающий завод"	Договор цессии 1 от 01.06.2012, договор займа от 22.01.2009	11 709 819,40		11 672 711,32	11 709 819,40		11 672 711,32			
42	58.05	Задолженность приобретенная по договору цессии	ООО "Новороссийский птицеперерабатывающий завод"	Договор цессии 1 от 01.06.2012, договор займа от 24.10.2008	20 108 839,58		20 045 115,24	20 108 839,58		20 045 115,24			
43	58.05	Задолженность приобретенная по договору цессии	ООО "Новороссийский птицеперерабатывающий завод"	Договор цессии 1 от 01.06.2012, договор займа от 25.02.2009	11 332 083,30		11 296 172,24	11 332 083,30		11 296 172,24			
44	58.05	Задолженность приобретенная по договору цессии	ООО "Новороссийский птицеперерабатывающий завод"	Договор цессии 1 от 01.06.2012, договор займа от 29.09.2008	31 150 000,00		31 051 286,54	31 150 000,00		31 051 286,54			
45	58.05	Задолженность приобретенная по договору цессии	ООО "Новороссийский птицеперерабатывающий завод"	Договор цессии 14-05/ПФС от 01.06.2012	2 808 213,34		2 593 729,56	2 808 213,34		2 593 729,56			
46	58.05	Задолженность приобретенная по договору цессии	ООО "Новороссийский птицеперерабатывающий завод"	Договор цессии 14-05/ПФС от 01.06.2012	2 786 761,28		2 573 915,94	2 786 761,28		2 573 915,94			
47	58.05	Задолженность приобретенная по договору цессии	ООО "Новороссийский птицеперерабатывающий завод"	Договор цессии 14-05/ПФС от 01.06.2012	1 405 216,23		1 297 889,59	1 405 216,23		1 297 889,59			
48	58.05	Задолженность приобретенная по договору цессии	ООО "Новороссийский птицеперерабатывающий завод"	Договор цессии 14-05/ПФС от 01.06.2012	2 067 852,18		1 909 915,19	2 067 852,18		1 909 915,19			
49	58.05	Задолженность приобретенная по договору цессии	ООО "Новороссийский птицеперерабатывающий завод"	Договор цессии 14/2012-РМ от 01.06.2012	1 135 644,00		1 000 000,00	1 135 644,00		1 000 000,00			
50	58.05	Задолженность приобретенная по договору цессии	ООО "Новороссийский птицеперерабатывающий завод"	Договор цессии 14/2012-Ф от 01.06.2012	401 592,23		401 592,23	401 592,23		401 592,23			
51	58.05	Задолженность приобретенная по договору цессии	ООО "Новороссийский птицеперерабатывающий завод"	Договор цессии 3 от 01.06.2012	120 240,14		120 240,14	120 240,14		120 240,14			

52	58.05	Задолженность приобретенная по договору цессии	ЗАО "Орлэкс"	Соглашение об отступном от 19.05.2011	26 320 026,65		26 320 026,65	26 320 026,65		26 320 026,65			
53	58.05	Задолженность приобретенная по договору цессии	ЗАО "ОТК"	Договор № 161104-01 от 16.11.2004	7 161 440,00		7 161 440,00	7 161 440,00		7 161 440,00			
54	58.05	Задолженность приобретенная по договору цессии	ПБОЮЛ Пархоменко Владимир Иванович	Договор о кредитной линии № 179-П (КЛ) от 03.02.2004	3 619 991,73		3 619 991,73	3 619 991,73		3 619 991,73			
55	58.05	Задолженность приобретенная по договору цессии	ПБОЮЛ Пархоменко Владимир Иванович	Договор о кредитной линии № 225-П (КЛ) от 24.09.2004	985 073,64		985 073,64	985 073,64		985 073,64			
56	58.05	Задолженность приобретенная по договору цессии	ПБОЮЛ Пархоменко Владимир Иванович	Договор цессии № 1, договор займа №1 от 27.10.2003г., договор займа №2 от 30.10.2003г., договор займа №260404 от 26.04.2004г., договор займа №141004 от 14.10.2004г.	20 630 000,00		20 630 000,00	20 630 000,00		20 630 000,00			
57	58.05	Задолженность приобретенная по договору цессии	ООО "ПродИмпорт"	Договор цессии №45231130 ДКиИ от 30.11.09	416 866 356,54		416 866 356,54	416 866 356,54		416 866 356,54			
58	58.05	Задолженность приобретенная по договору цессии	ООО "ПСО Промстройсервис"	Соглашение о реструктуризации долга 271211/ТЭ-Р 140 от 27.12.2011г., кредитный договор №324-к-09 от 10.08.2009г.	47 541 917,80		10 000,00	47 541 917,80		10 000,00			
59	58.05	Задолженность приобретенная по договору цессии	ООО "ПСО Промстройсервис"	Соглашение о реструктуризации долга 271211/ТЭ-Р 140 от 27.12.2011г., кредитный договор №202-к-09 от 22.05.2009г.	72 660 821,92		10 000 000,00	72 660 821,92		10 000 000,00			
60	58.05	Задолженность приобретенная по договору цессии	ООО "ПСО Промстройсервис"	Соглашение о реструктуризации долга 271211/ТЭ-Р 140 от 27.12.2011г., договор займа №3009/ПСС от 30.09.2009г.	7 455 902,33		10 000,00	7 455 902,33		10 000,00			
61	58.05	Задолженность приобретенная по договору цессии	ООО "ПСО Промстройсервис"	Соглашение о реструктуризации долга 271211/ТЭ-Р 140 от 27.12.2011г., кредитный договор №383-к-09 от 14.09.2009г.	23 387 397,27		10 000,00	23 387 397,27		10 000,00			
62	58.05	Задолженность приобретенная по договору цессии	ООО "ПСО Промстройсервис"	Соглашение о реструктуризации долга 271211/ТЭ-Р 140 от 27.12.2011г., кредитный договор №1404-к-07 от 27.12.2007г.	121 101 369,89		10 000,00	121 101 369,89		10 000,00			
63	58.05	Задолженность приобретенная по договору цессии	ООО "ПСО Промстройсервис"	Соглашение о реструктуризации долга 271211/ТЭ-Р 140 от 27.12.2011г., кредитный договор №368-к-09 от 02.09.2009г.	24 930 038,36		10 000,00	24 930 038,36		10 000,00			
64	58.05	Задолженность приобретенная по договору цессии	ООО "ПСО Промстройсервис"	Соглашение о реструктуризации долга 271211/ТЭ-Р 140 от 27.12.2011г., кредитный договор №267-2-к-09 от 30.06.2009г.	60 550 684,94		10 000,00	60 550 684,94		10 000,00			
65	58.05	Задолженность приобретенная по договору цессии	ООО "Птицефабрика Юбилейная"	Договор займа №1/130110 от 13.01.2010г.	492 586,38		439 000,00	492 586,38		439 000,00			
66	58.05	Задолженность приобретенная по договору цессии	ООО "Птицефабрика Юбилейная"	Договор займа №1/170510 от 17.05.2010г.	544 697,27		486 000,00	544 697,27		486 000,00			

67	58.05	Задолженность приобретенная по договору цессии	ООО "Птицефабрика Юбилейная"	Договор займа №1/240610 от 24.06.2010г.	283 826,29		253 000,00	283 826,29		253 000,00			
68	58.05	Задолженность приобретенная по договору цессии	ООО "Птицефабрика Юбилейная"	Договор займа №1/091009 от 09.10.2009г.	359 420,73		320 000,00	359 420,73		320 000,00			
69	58.05	Задолженность приобретенная по договору цессии	ООО "Птицефабрика Юбилейная"	Договор займа №1/091109 от 09.11.2009г.	397 197,81		354 000,00	397 197,81		354 000,00			
70	58.05	Задолженность приобретенная по договору цессии	ООО "Птицефабрика Юбилейная"	Договор займа №1/091209 от 09.12.2009г.	449 272,55		400 000,00	449 272,55		400 000,00			
71	58.05	Задолженность приобретенная по договору цессии	ООО "Птицефабрика Юбилейная"	Договор займа №1/210410 от 21.04.2010г.	466 652,35		416 000,00	466 652,35		416 000,00			
72	58.05	Задолженность приобретенная по договору цессии	ООО "Птицефабрика Юбилейная"	Договор займа №1/310709 от 31.07.2009г.	45 298 059,53		40 377 000,00	45 298 059,53		40 377 000,00			
73	58.05	Задолженность приобретенная по договору цессии	ООО "Птицефабрика Юбилейная"	Договор займа №1/310809 от 31.08.2009г.	908 969,59		810 000,00	908 969,59		810 000,00			
74	58.05	Задолженность приобретенная по договору цессии	ООО "Раевская птицефабрика"	Договор цессии №15-05/ПФС от 01.06.2012, договор займа от 21.04.2008	13 000 000,00		13 000 000,00	13 000 000,00		13 000 000,00			
75	58.05	Задолженность приобретенная по договору цессии	ООО "Раевская птицефабрика"	Договор цессии №15-05/ПФС от 01.06.2012, договор займа от 25.03.2008	9 200 000,00		9 200 000,00	9 200 000,00		9 200 000,00			
76	58.05	Задолженность приобретенная по договору цессии	ООО "Раевская птицефабрика"	Договор цессии № 2 от 01.06.2012, договор займа от 07.04.2008	13 230 000,00		13 230 000,00	13 230 000,00		13 230 000,00			
77	58.05	Задолженность приобретенная по договору цессии	ООО "Раевская птицефабрика"	Договор цессии № 2 от 01.06.2012, договор займа от 29.08.2008	600 000,00		600 000,00	600 000,00		600 000,00			
78	58.05	Задолженность приобретенная по договору цессии	ООО "Раевская птицефабрика"	Договор цессии № 2 от 01.06.2012, договор займа от 09.09.2008	500 000,00		500 000,00	500 000,00		500 000,00			
79	58.05	Задолженность приобретенная по договору цессии	ООО "Раевская птицефабрика"	Договор цессии № 4 от 01.06.2012	1 560 628,89		1 560 628,89	1 560 628,89		1 560 628,89			
80	58.05	Задолженность приобретенная по договору цессии	ОАО "Ростоппром"	Договор цессии №07302219-ДкиИ-10 от 30.07.2010г.	276 782 565,67		276 782 565,67	276 782 565,67		276 782 565,67			
81	58.05	Задолженность приобретенная по договору цессии	ОАО "Ростоппром"	Договор цессии №07302220-ДкиИ-10 от 30.07.2010г.	78 494 385,89		78 494 385,89	78 494 385,89		78 494 385,89			
82	58.05	Задолженность приобретенная по договору цессии	ОАО "Ростоппром"	Договор цессии №07302221-ДкиИ-10 от 30.07.2010г.	15 393 644,77		15 393 644,77	15 393 644,77		15 393 644,77			
83	58.05	Задолженность приобретенная по договору цессии	ООО "ТПК "Рубеж"	Договор цессии №45241130-ДКиИ от 30.11.2009г.	316 421 149,49		316 421 149,49	316 421 149,49		316 421 149,49			
84	58.05	Задолженность приобретенная по договору цессии	ООО "Северная чистая вода"	Договор о кредитной линии № 271-Ю (КЛ) от 20.05.04	2 055 619,87		2 055 619,87	2 055 619,87		2 055 619,87			
85	58.05	Задолженность приобретенная по договору цессии	ООО "СтандартПластикГрупп"	Договор займа №1/030709 от 03.07.09г.	263 434 380,52		244 847 000,00	263 434 380,52		244 847 000,00			

86	58.05	Задолженность приобретенная по договору цессии	ООО "СтандартПластикГрупп"	Договор займа №030809/1 от 03.08.09г.	1 645 306,63		1 529 000,00	1 645 306,63		1 529 000,00			
87	58.05	Задолженность приобретенная по договору цессии	ООО "СтандартПластикГрупп"	Договор займа №190410/1 от 19.04.2010г.	34 854 644,80		32 395 000,00	34 854 644,80		32 395 000,00			
88	58.05	Задолженность приобретенная по договору цессии	ОАО "Электроаппарат"	Договор бн от 29/03/12	83 266 925,28		20 000,00	83 266 925,28		20 000,00			
Итого							2 621 792 269,98			2 621 792 269,98			

Итого по описи количество порядковых номеров: 88 (Восемьдесят восемь)
На сумму, руб. фактически: Два миллиарда шестьсот двадцать один миллион семьсот девяносто две тысячи двести шестьдесят девять рублей 98 копеек

Все подсчеты итогов по строкам, страницам и в целом по акту инвентаризации проверены.

Председатель комиссии: Конкурсный управляющий Яременко А.А.

Члены комиссии: _____ Иванов В.Ю.

Унифицированная форма № ИНВ-16
Утверждена постановлением Госкомстата
России от 18.08.98 № 88

		Код
	Форма по ОКУД	0317014
ЗАО "ОМОС-трейд" (организация)	по ОКПО	
(структурное подразделение)		
	Вид деятельности	
Основание для проведения инвентаризации: приказ, постановление, распоряжение (ненужное зачеркнуть)	номер	1-И
	дата	07.07.2014
	Дата начала инвентаризации	07.07.2014
	Дата окончания инвентаризации	18.08.2014
	Вид операции	

Номер документа	Дата составления
4	**18.08.2014**

ИНВЕНТАРИЗАЦИОННАЯ ОПИСЬ
ценных бумаг и бланков документов строгой отчетности

РАСПИСКА

К началу проведения инвентаризации все расходные и приходные документы на ценные бумаги и бланки документов строгой отчетности сданы в бухгалтерию и все ценные бумаги и бланки документов строгой отчетности, поступившие на мою (нашу) ответственность, оприходованы, а выбывшие списаны в расход.

Материально ответственное(ые) лицо(а):

_____ (должность) _____ (подпись) _____ (расшифровка подписи)

_____ (должность) _____ (подпись) _____ (расшифровка подписи)

В результате проведения инвентаризации произведен подсчет фактического наличия ценных бумаг и бланков документов строгой отчетности по состоянию на « 18 » августа 2014 г.

При инвентаризации установлено следующее:

Подготовлено с использованием системы КонсультантПлюс

2-я страница формы № ИНВ-16

Номер по порядку	Ценная бумага, бланк строгой отчетности			Единица измерения		Фактическое наличие					
	наименование, вид, категория	номер формы	код	наименование	код по ОКЕИ	номер (с номера)	по номер	серия	номинальная стоимость, руб. коп.	количество	сумма, руб. коп.
1	2	3	4	5	6	7	8	9	10	11	12
1	Вексель простой			шт	796	122	168	КАБЗ	1 000 000.00	47	47 000 000.00
2	Вексель простой			шт	796	169		КАБЗ	1 091 068.48	1	1 091 068.48
3	Вексель простой			шт	796	00007	00009	АА	1 000 000.00	3	3 000 000.00
4	Вексель простой			шт	796	0001		А	21 333 123.29	1	21 333 123.29
5	Вексель простой			шт	796	0040	0041	ТЭ	10 000 000.00	2	20 000 000.00
6	Вексель простой			шт	796	0043		ТЭ	10 000 000.00	1	10 000 000.00
7	Вексель простой			шт	796	0045	0059	ТЭ	20 000 000.00	15	300 000 000.00
									Итого	70	402 424 191.77

Подготовлено с использованием системы КонсультантПлюс

3-я страница формы № ИНВ-16

Числится по данным бухгалтерского учета						Результаты инвентаризации							
						излишек				недостача			
номер (с номера)	по номер	серия	номинальная стоимость, руб. коп.	количество	сумма, руб. коп.	номер (с номера)	по номер	количество	сумма, руб. коп.	номер (с номера)	по номер	количество	сумма, руб. коп.
13	14	15	16	17	18	19	20	21	22	23	24	25	26
122	168	КЛБЗ	1 000 000,00	47	47 000 000,00								
169		КЛБЗ	1 091 068,48	1	1 091 068,48								
00007	00009	АД	1 000 000,00	3	3 000 000,00								
0001		А	21 333 123,29	1	21 333 123,29								
0040	0041	ТЭ	10 000 000,00	2	20 000 000,00								
0043		ТЭ	10 000 000,00	1	10 000 000,00								
0045	0059	ТЭ	20 000 000,00	15	300 000 000,00								
X	X	X		70	402 424 191,77	X	X			X	X		

Подготовлено с использованием системы КонсультантПлюс

4-я страница формы № ИНВ-16

Итого по описи:

а) количество порядковых номеров — Семь (прописью)

б) общее количество единиц фактически — Семьдесят (прописью)

в) на сумму фактически — Четыреста два миллиона четыреста двадцать четыре тысячи сто девяносто один (прописью) руб. 77 коп.

Все подсчеты итогов по строкам, страницам и в целом по инвентаризационной описи проверены.

Председатель комиссии — Конкурсный управляющий (должность) / (подпись) / Яременко А.А. (расшифровка подписи)

Члены комиссии: (должность) / (подпись) / (расшифровка подписи)

(должность) / (подпись) / (расшифровка подписи)

(должность) / (подпись) / (расшифровка подписи)

Все ценные бумаги и бланки документов строгой отчетности, поименованные в настоящей инвентаризационной описи с № _____ по № _____ комиссией проверены в натуре в моем (нашем) присутствии внесены в опись, в связи с чем претензий к инвентаризационной комиссии не имею (не имеем). Ценные бумаги и бланки документов строгой отчетности, перечисленные в описи, находятся на моем (нашем) ответственном хранении.

Материально ответственное(ые) лицо(а): (должность) / (подпись) / (расшифровка подписи)

(должность) / (подпись) / (расшифровка подписи)

«____» _____ ____ г.

Указанные в настоящей описи данные и расчеты проверил (должность) / (подпись) / (расшифровка подписи)

«____» _____ ____ г.

Объяснение причин излишков или недостач _____

Материально ответственное(ые) лицо(а): (должность) / (подпись) / (расшифровка подписи)

(должность) / (подпись) / (расшифровка подписи)

Решение руководителя организации: _____

(должность) / (подпись) / (расшифровка подписи)

«____» _____ ____ г.

Унифицированная форма № ИНВ-1
Утверждена постановлением Госкомстата России
от 18.08.1998 № 88

	Код
Форма по ОКУД	0317001
по ОКПО	79373767
Вид деятельности	
номер	1-и
дата	07.07.2014
Дата начала инвентаризации	07.07.2014
Дата окончания инвентаризации	18.08.2014
Вид операции	

ЗАО "ОМОС-трейд", ИНН 7714627745, 119071, Москва г, Калужская М. ул, д. 15, стр. 17, 3-А этаж, тел.: (499) 755-95-93, р/с 40702810000000001553, в банке ОАО "ВБРР", БИК 044525880, к/с 30101810900000000880
(организация)

Основное подразделение
(структурное подразделение)

Основание для проведения инвентаризации: Приказ
(ненужное зачеркнуть)

Номер документа	Дата составления
5	18.08.2014

ИНВЕНТАРИЗАЦИОННАЯ ОПИСЬ ОСНОВНЫХ СРЕДСТВ

Основные средства

находящиеся в собственности
(в собственности организации, на ответственном хранении, в т.ч. арендованные)

Местонахождение Основное подразделение

Арендодатель *

РАСПИСКА

К началу проведения инвентаризации все расходные и приходные документы на основные средства сданы в бухгалтерию, и все основные средства, поступившие на мою (нашу) ответственность, оприходованы, а выбывшие списаны в расход.

Лицо(а), ответственное(ые) за сохранность основных средств: Конкурсный управляющий (должность) _____ (подпись) Яременко А.А. (расшифровка)

_____ (должность) _____ (подпись) _____ (расшифровка)

_____ (должность) _____ (подпись) _____ (расшифровка)

* Заполняется по основным средствам, полученным по договору аренды

Номер по порядку	Наименование, назначение и краткая характеристика объекта	Документ, подтверждающий принятие объекта на ответственное хранение (аренду			Год выпуска (постройки, приобретения)	Номер			Фактическое наличие		По данным бухгалтерского учета	
		наименование	дата	номер		инвентарный	заводской	паспорта (документа о регистрации)	количество, шт.	стоимость, руб. коп.	количество, шт.	стоимость, руб. коп.
1	2	3	4	5	6	7	8	9	10	11	12	13
1	Контейнерная АЗС №95, Кировская обл. п.Усть-Люга,ул.Заречная)					00000036			1	5 435 466,10	1	5 435 466,10
2	Автозаправочная станция, состоящая из здания, двух резервуаров (РГС - 8,5), общественной уборной, Кировская обл. п. Красная Поляна)					00000037			1	5 524 449,15	1	5 524 449,15
3	АЗС №99, Кировская обл. г.Сосновка					00000038			1	8 710 889,83	1	8 710 889,83
4	Асфальтосмесительная установка Global 160 фирмы Ammann					00000028			1	16 949 152,54	1	16 949 152,54
5	Земельный уч. КАЗС-2П (с.Терси,ул.Школьная,д.11)					00000039			1	85 100,00	1	85 100,00
6	Земельный уч.АЗС (п.Усть-Люга)					00000040			1	143 100,00	1	143 100,00
7	Земельный уч.АЗС (п.Красная поляна)					00000041			1	65 700,00	1	65 700,00
8	Земельный уч.АЗС 99 (г.Сосновка)					00000042			1	156 100,00	1	156 100,00
9	КАЗС-2П, Республика Татарстан, с. Терси, ул. Школьная,д.11					00000035			1	5 473 601,69	1	5 473 601,69
10	ККМ Элвес-Микро-К вер.02(1)(Усть-Люга)					00000044			1	21 100,00	1	21 100,00
11	ККМ Элвес-Микро-К вер.02(2)(Кр.Поляна)					00000045			1	21 100,00	1	21 100,00
12	ККМ Элвес-Микро-К вер.02(3)(Сосновка)					00000046			1	21 100,00	1	21 100,00
13	Нежилое помещение пл.384,7 кв.м, этаж 7, г.Ижевск					00000034			1	10 169 491,53	1	10 169 491,53
14	Ноутбук Toshiba					00000002			1	35 030,00	1	35 030,00
15	Персональный компьютер Kraftway (в сборе)					00000032			1	21 827,45	1	21 827,45
16	Часть нежилого здания - прядильный корпус, г. Серпухов					00000048			1	6 731 109,51	1	6 731 109,51
								Итого	16	59 564 317,80	16	59 564 317,80

Итого по странице:

а) количество порядковых номеров Шестнадцать (прописью)

б) общее количество единиц фактически Шестнадцать (прописью)

в) на сумму фактически Пятьдесят девять миллионов пятьсот шестьдесят четыре тысячи триста семнадцать рублей 80 копеек (прописью)

Итого по описи:

а) количество порядковых номеров Шестнадцать (прописью)

б) общее количество единиц фактически Шестнадцать (прописью)

в) на сумму фактически Пятьдесят девять миллионов пятьсот шестьдесят четыре тысячи триста семнадцать рублей 80 копеек (прописью)

Все подсчеты итогов по строкам, страницам и в целом по инвентаризационной описи основных средств проверены.

Председатель комиссии Конкурсный управляющий (должность) _____ (подпись) Яременко А.А. (расшифровка)

Члены комиссии

(должность)	(подпись)	(расшифровка)
(должность)	(подпись)	(расшифровка)
(должность)	(подпись)	(расшифровка)

Все основные средства, поименованные в настоящей инвентаризационной описи с № 1 по № 16, комиссией проверены в натуре в моем (нашем) присутствии и внесены в опись, в связи с чем претензий к инвентаризационной комиссии не имею (не имеем). Основные средства, перечисленные в описи, находятся на моем (нашем) ответственном хранении.

Лицо(а), ответственное(ые) за сохранность основных средств:

Конкурсный управляющий		Яременко А.А.
(должность)	(подпись)	(расшифровка)
(должность)	(подпись)	(расшифровка)
(должность)	(подпись)	(расшифровка)

18 августа 2014 г.

Указанные в настоящей описи данные и расчеты проверил

(должность)	(подпись)	(расшифровка)

18 августа 2014 г.

Отчет
конкурсного управляющего ЗАО «ОМОС-трейд»
о своей деятельности и о ходе конкурсного производства

Дата: «12» марта 2021г. Место составления: г. Москва

Ф.И.О. арбитражного управляющего: Яременко Алексей Анатольевич.
Наименование организации-должника: Закрытое акционерное общество «ОМОС-трейд».
Сокращенное наименование: ЗАО «ОМОС-трейд».
ИНН 7714627745; ОГРН 1057749262361
Категория должника: должник не относится к отдельным категориям должников.
Полный юридический адрес: 119071, г. Москва, ул. М.Калужская, 15, стр.17, 3-А этаж
Почтовый адрес: 121357, г.Москва, ул. Вересаева, д.14, кв.5

Наименование арбитражного суда, в производстве которого находится дело о банкротстве	Арбитражный суд города Москвы
Номер дела	А40-134494/2013
Дата принятия судебного акта о введении процедуры банкротства	25.06.2014 (резолютивная часть и полный текст решения)
Дата назначения арбитражного управляющего	25.06.2014 (резолютивная часть и полный текст решения)

Сведения об арбитражном управляющем:

Наименование саморегулируемой организации арбитражных управляющих, членом которой является арбитражный управляющий	Ассоциация «Саморегулируемая организация арбитражных управляющих «МЕРКУРИЙ»
Номер и дата регистрации в едином государственном реестре саморегулируемых организаций арбитражных управляющих	№ 0012 от 06 августа 2003г.
Наименование страховой организации, с которой заключен договор о страховании ответственности арбитражного управляющего	ОАО «Военно-страховая компания» (РФ,121552, г. Москва, ул.Островная, д.4) Филиал ОАО «ВСК «ВСК-Москва». ООО «Страховое общество «Помощь» (191124, г. Санкт-Петербург, Синопская наб., д.50а, литерА) ООО «СК «Арсеналъ» (111020, г. Москва, 2-я ул. Синичкина, д.9а, стр.10) АО СГ «Спасские ворота» (105318, г. Москва, ул. Ибрагимова, д.15, корп.2) ООО «СК «ТИТ» (115088, г. Москва,2-й Южнопортовый проезд, д.18, стр.8)
Номер договора страхования, дата его заключения и срок действия	Договор страхования ответственности арбитражного управляющего №1386АЕ40R0339 С25.01.13 по 24.01.2014г. Договор страхования ответственности арбитражного управляющего №1486АЕ40R0227 с 25.01.14 по 24.01.2015г. №М118226-29-15 с 25.01.15 по 24.01.2016г.№16/16/140/939 от 21.01.2016г. с 25.01.2016г. по 24.01.2017г. №34-17/TPL16/000125 от 11.01.2017г. с 25.01.2017г. по 24.01.2018г

	№008/АУ-2018 от 09.01.2018г с 25.01.2018 по 24.01.2019г. №342-19/TPL16/000168 от 16.01.2019г. с 25.01.2019 по 24.01.2020г. №342-19/TPL16/006417 от 25.12.2019г. с25.01.2020 по 24.01.2021г. №УБК_7654/АУ-2021 от 25.01.2021 с 25.01.2021 по 24.01.2022
Наименование страховой организации, с которой заключен договор о дополнительном страховании ответственности арбитражного управляющего на случай причинения убытков	ОАО «Военно-страховая компания» (РФ,121552, г. Москва, ул.Островная, д.4) Филиал ОАО «ВСК «ВСК-Москва». ООО «Страховое общество «Помощь» (191124, г. Санкт-Петербург, Синопская наб., д.50а, литерА) ООО «СК «Арсеналъ» (111020, г. Москва, 2-я ул. Синичкина, д.9а, стр.10) АО СГ «Спасские ворота» (105318, г. Москва, ул. Ибрагимова, д.15, корп.2)
Номер договора дополнительного страхования, дата его заключения и срок действия	Договор №1267EE40R1727 от 01.07.2014 с 25.06.2014 по 25.12.2014г. №M256246-29-14 с 26.12.2014 по 25.06.2015г №M256246-29-14/2 с 26.06.2015 по 25.12.2015г. №M256246-29-14/3 с 26.12.2015 по 25.06.2016г. №M256246-29-14/4 с 26.06.2016г. по 25.12.2016г. №M256246-29 -14/5 с 26.12.2016г. по 25.06.2017г. №34-17/TPP16/001125 от 18.07.2017г. С 26.06.2017г. по 25.12.2017г. №34-17/TPP16/01286 от 22.12.2017г. с 26.12.2017г. по 25.06.2018г №39-18/TPP16/01021 от 25.06.2018 с 26.06.2018 по 25.12.2018 №342-18/TPL21/001126 от 24.12.2018 с 26.12.2018 по 25.06.2019г. №342-19/TPL21/000978 от 24.06.2019 с 25.06.2019 по 25.12.2019г. №342-19/TPL21/006418 от 25.12.2019 с 26.12.2019 по 25.06.2020г. №342-20/TPL21/001577 от 19.06.2020 с 25.06.2020 по 25.12.2020г. №1844/АУ-2020 от 25.12.2020г. с 25.12.2020 по 25.06.2021г.
Адрес для направления корреспонденции арбитражному управляющему	121357, г. Москва, ул. Вересаева, д.14. кв.5

Сведения о лицах, привлеченных арбитражным управляющим для обеспечения своей деятельности:

Привлеченный специалист, организация	ФИО/Наименование	№, дата и срок действия договора	Размер вознаграждения (руб.)	Источник оплаты
Независимый оценщик	ООО «АБК-Активные Бизнес Консультации»	Договор на проведение оценки О-25/09/14-4 от 25.09.2014г. Разовый	63 250,00	Имущество должника
Независимый оценщик	ООО «АБК-Активные Бизнес Консультации»	Договор на проведение оценки О-25/09/14-5 от 25.09.2014г. Разовый	63 250,00	Имущество должника
Независимый оценщик	ООО «АБК-Активные Бизнес Консультации»	Договор на проведение оценки О-25/09/14-6 от 25.09.2014г. Разовый	43 250,00	Имущество должника
Независимый оценщик	ООО «АБК-Активные Бизнес Консультации»	Договор на проведение оценки О-25/09/14-7 от 25.09.2014г. Разовый	143 250,00	Имущество должника
Помощник конкурсного управляющего	Ивлев В.Ю.	Договор на оказание комплексных услуг №б/н от 01.07.2014г. расторгнут с 31.12.2014г.	30000,00 ежемесячно	Имущество должника
Помощник конкурсного управляющего	Вялых Е.И.	Договор на оказание комплексных услуг №б/н от 12.01.2015г., расторгнут 31.03.2020г.	30000,00 ежемесячно	Имущество должника
Охрана	ООО «ЧОО «Арго»	Договор №8/11-2016г. от 01.11.2016г. на срок до 31.07.2017г. Дополнительным соглашением от 31.07.2017г. срок продлен до	95000,00 ежемесячно	Имущество должника

		31.01.2018г. Соглашением от 30.10.2017г. договор расторгнут с 01.11.2017г.		
Ремонтные работы	ИП Курбэт Вероника	Договор №12 от 27.12.2016г. с 27.12.2016г до момента исполнения обязательств по договору	92482,00 единовременно	Имущество должника

Информация о жалобах на действия (бездействие) арбитражного управляющего:

Сведения о заявителе жалобы	Суть жалобы	Квали-фикация правона-рушения (статья)	Орган (органи-зация), рассмо-тревший жалобу и (или) приня-вший решение	Дата рассмо-трения	№ документа по итогам рассмо-трения жалобы (протокол, судебный акт)	Принятое решение	Сведения о перес-мотре принятого решения
1	2	3	4	5	6	7	8
Жалоб не поступало							

Сведения о реализации конкурсным управляющим своих прав и выполнении обязанностей:

Решением Арбитражного суда города Москвы от 25.06.2014 по делу № А40-134494/2013 должник признан банкротом. Конкурсное производство открыто на срок шесть месяцев. Определениями от 19.02.2015г., 08.07.2015г., 05.02.2016г., 22.07.2016г., 17.02.2017г. 17.07.2017г., 01.02.2018г., 19.07.2018г., 25.12.2018г., 11.06.2019г., 24.12.2019г., 05.06.2020г., 18.12.2020г. конкурсное производство продлено до 25.05.2021г.

Сведения о введении процедуры конкурсного производства в отношении должника опубликованы в газете «КоммерсантЪ» от 12.07.2014 № 120 (объявление № 77031177438) и размещены в Едином федеральном реестре сведений о банкротствах №321266 от 09.07.2014г.

Конкурсный управляющий принял к ведению активы должника.

У руководителя должника истребованы документы бухгалтерской отчетности, учредительные документы, печати и штампы, документы по кадрам. Переданная бывшим генеральным директором должника документация принята по акту.

Проведена инвентаризация имущества должника. Результаты инвентаризации имущества должника отражены в следующих документах:

- инвентаризация денежных средств на расчетном счете – инвентаризационная опись №1 от 18.08.2014г.;
- дебиторская задолженность – акт инвентаризации расчетов с покупателями, поставщиками и прочими дебиторами и кредиторами №2 от 18.08.2014;

- инвентаризация финансовых вложений – инвентаризационная опись №3 от 18.08.2014г.;

- инвентаризация ценных бумаг и бланков строгой отчетности – инвентаризационная опись №4 от 18.08.2014г.;

- инвентаризация основных средств – инвентаризационная опись № 5 от 18.08.2014.

Проведена оценка основных средств Должника. На договорной основе привлечен независимый оценщик, аккредитованный при НП СОАУ «Меркурий», - ООО «АБК-Активные Бизнес Консультации». Результаты оценки имущества должника отражены в следующих документах:

- Отчет №О-25/09/14-4 Об оценке рыночной стоимости части нежилого здания – прядильный корпус, 2-4 этажный, общей площадью 17670,20 кв.м., инв. №6265, лит М, М1, адрес объекта: Московская область, г. Серпухов, ул. Карла Маркса, д.2/1, лит. М, М1 по состоянию на 25.09.2014г. составлен 12.11.2014г.;

- Отчет №О-25/09/14-5 Об оценке рыночной стоимости нежилого помещения – общей площадью 384,7 кв.м., и права пользования земельным участком площадью 297,54 кв.м., расположенными по адресу: Удмуртская Республика, г. Ижевск, ул. Красноармейская, 127 по состоянию на 25.09.2014г. составлен 13.11.2014г.;

- Отчет №О-25/09/14-6 Об оценке рыночной стоимости асфальтосмесительной установки «GLOBAL 160» фирмы «AMMANN», принадлежащей на праве собственности ЗАО «ОМОС-трейд», по состоянию на 25.09.2014г. составлен 12.11.2014г.;

- Отчет №О-25/09/14-7 Об оценке рыночной стоимости имущества ЗАО «ОМОС-трейд» в составе четырех автозаправочных станций по состоянию на 25.09.2014г. составлен 17.11.2014г.

Сведения о проведенной оценке размещены на сайте ЕФРСБ.

В работе должника используется один основной расчетный рублевый счет и специальный счет для зачисления задатков по торгам.

Все работники должника уведомлены о предстоящем увольнении в связи с ликвидацией должника. Все работники должника уволены 30.06.2014г. На должность главного бухгалтера с 01.09.2014г. на основании срочного трудового договора принята Супрун О.В., уволена 30.05.2018г.

Имущество	Включается в конкурсную массу		Исключается из конкурсной массы	
	балансовая стоимость (тыс.руб.)	рыночная стоимость (тыс.руб.)	балансовая стоимость (тыс.руб.)	рыночная стоимость (тыс.руб.)
1. Внеоборотные активы всего, в том числе:	**3141410**	**85468**	**1 118 387**	**0**
Основные средства, в том числе:	25663	85468	0	0
Здания, земельные участки	25663	61976	0	0
Жилые дома	0	0	0	0
Социально значимые объекты	0	0	0	0
Иные	0	0	0	0
Сооружения	0	0	0	0
Социально значимые объекты	0	0	0	0
Иные	0	0	0	0
Транспортные средства	0	0	0	0
Машины и оборудование	0	23492	0	0
Прочие	0	0	0	0
Нематериальные активы	0	0	0	0
Незавершенное строительство	0	0	0	0

Финансовые вложения	3098348	0	**1 118 387**	0
Прочие внеоборотные активы	17399	0	0	0
2. Оборотные активы всего, в том числе:	**4505618**	**0**	**2 294 882**	**0**
Запасы, в том числе:	0	0	0	0
Незавершенное производство	0	0	0	0
Готовая продукция	0	0	0	0
Денежные средства	4406	0	0	0
НДС (Налог на добавленную стоимость)	0	0	0	0
Дебиторская задолженность	4319580	0	**2 294 882**	0
Финансовые вложения	181284	0	0	0
Прочие оборотные активы	348	0	0	0
Всего имущества:	**7647028**	**85468**	**3 413 269**	0

Сведения о ходе реализации имущества должника:

В период с 26.01.2015г. по 02.03.2015г. на электронной площадке ООО «Аукционный тендерный центр» проводился прием заявок на участие в открытых торгах по приобретению следующего имущества должника:

ЛОТ№1
Часть нежилого здания – прядильный корпус, 2-4 этажный, общей площадью 17 670,20 кв.м,
Право пользования на условиях аренды земельным участком площадью 6487 кв.м.
Месторасположение объекта: Московская область, г.Серпухов, ул.Карла Маркса, д. 2/1.
Начальная цена продажи Лота №1 составляет 49 495 340,00 рублей.
ЛОТ№2
Нежилое помещение, назначение: нежилое, общей площадью 384,7 кв.м, этаж 7
Право пользования на условиях аренды земельным участком площадью 297,54 кв.м.
Месторасположение объекта: Удмуртская Республика, г.Ижевск, ул. Красноармейская, 127.
Начальная цена продажи Лота №2 составляет 14 376 000,00 рублей.
ЛОТ№3
Асфальтосмесительная установка Global 160 фирмы AMMANN.
Месторасположение объекта: Московская область, Красногорский район, п.Нахабино, промзона.
Начальная цена продажи Лота №3 составляет 27 720 000,00 рублей.
ЛОТ №4
АЗС №99, Земельный участок, площадь 1776 кв.м.
Месторасположение объекта: Кировская область, Вятско-Полянский район, г.Сосновка, ул. Разина, д.112.
АЗС, Земельный участок площадь 815 кв.м. Месторасположение объекта: Кировская область, Вятско-Полянский район, поселок Красная Поляна, западная окраина поселка.
КАЗС № 95, Земельный участок, общая площадь 2007 кв.м.
Месторасположение объекта: Кировская область, Вятско-Полянский район, пос. Усть-Люга, ул. Заречная.
КАЗС-2П, Земельный участок, общая площадь 1018 кв.м.
Месторасположение объекта: Республика Татарстан (Татарстан), Агрызский р-н, Терсинский с/с, с.Терси, ул.Школьная, д.11.
Начальная цена продажи Лота №4 составляет 8 758 620,00 рублей.
Торги, назначенные на 03 марта 2015г. 12-00, не состоялись в связи с отсутствием заявок на участие в торгах.

В период с 09.03.2015г. по 13.04.2015г. на электронной площадке ООО «Аукционный тендерный центр» проводился прием заявок на участие в открытых повторных торгах по приобретению следующего имущества должника:
ЛОТ№1
Часть нежилого здания – прядильный корпус, 2-4 этажный, общей площадью 17 670,20 кв.м,
Право пользования на условиях аренды земельным участком площадью 6487 кв.м.
Месторасположение объекта: Московская область, г.Серпухов, ул.Карла Маркса, д. 2/1.
Начальная цена продажи Лота №1 составляет 49 495 340,00 рублей.
ЛОТ№2
Нежилое помещение, назначение: нежилое, общей площадью 384,7 кв.м, этаж 7
Право пользования на условиях аренды земельным участком площадью 297,54 кв.м.
Месторасположение объекта: Удмуртская Республика, г.Ижевск, ул. Красноармейская, 127.
Начальная цена продажи Лота №2 составляет 14 376 000,00 рублей.
ЛОТ№3
Асфальтосмесительная установка Global 160 фирмы AMMANN.
Месторасположение объекта: Московская область, Красногорский район, п.Нахабино, промзона.
Начальная цена продажи Лота №3 составляет 27 720 000,00 рублей.
ЛОТ №4
АЗС №99, Земельный участок, площадь 1776 кв.м.
Месторасположение объекта: Кировская область, Вятско-Полянский район, г.Сосновка, ул. Разина, д.112.
АЗС, Земельный участок площадь 815 кв.м. Месторасположение объекта: Кировская область, Вятско-Полянский район, поселок Красная Поляна, западная окраина поселка.
КАЗС № 95, Земельный участок, общая площадь 2007 кв.м.
Месторасположение объекта: Кировская область, Вятско-Полянский район, пос. Усть-Люга, ул. Заречная.
КАЗС-2П, Земельный участок, общая площадь 1018 кв.м.
Месторасположение объекта: Республика Татарстан (Татарстан), Агрызский р-н, Терсинский с/с, с.Терси, ул.Школьная, д.11.
Начальная цена продажи Лота №4 составляет 8 758 620,00 рублей.
Торги, назначенные на 14 апреля 2015г. 12-00, не состоялись в связи с отсутствием заявок на участие в торгах.

В период с 30.06.2015г. по 10.08.2015г. на электронной площадке ООО «Аукционный тендерный центр» проводился прием заявок на участие в торгах посредством публичного предложения по приобретению следующего имущества должника:
ЛОТ№1
Часть нежилого здания – прядильный корпус, 2-4 этажный, общей площадью 17 670,20 кв.м,
Право пользования на условиях аренды земельным участком площадью 6487 кв.м.
Месторасположение объекта: Московская область, г.Серпухов, ул.Карла Маркса, д. 2/1.
Начальная цена продажи Лота №1 составляет 49 495 340,00 рублей.
ЛОТ№2
Нежилое помещение, назначение: нежилое, общей площадью 384,7 кв.м, этаж 7
Право пользования на условиях аренды земельным участком площадью 297,54 кв.м.
Месторасположение объекта: Удмуртская Республика, г.Ижевск, ул. Красноармейская, 127.
Начальная цена продажи Лота №2 составляет 14 376 000,00 рублей.
ЛОТ№3
Асфальтосмесительная установка Global 160 фирмы AMMANN.
Месторасположение объекта: Московская область, Красногорский район, п.Нахабино, промзона.
Начальная цена продажи Лота №3 составляет 27 720 000,00 рублей.
ЛОТ №4
АЗС №99, Земельный участок, площадь 1776 кв.м.

Месторасположение объекта: Кировская область, Вятско-Полянский район, г.Сосновка, ул. Разина, д.112.
АЗС, Земельный участок площадь 815 кв.м. Месторасположение объекта: Кировская область, Вятско-Полянский район, поселок Красная Поляна, западная окраина поселка.
КАЗС № 95, Земельный участок, общая площадь 2007 кв.м.
Месторасположение объекта: Кировская область, Вятско-Полянский район, пос. Усть-Люга, ул. Заречная.
КАЗС-2П, Земельный участок, общая площадь 1018 кв.м.
Месторасположение объекта: Республика Татарстан (Татарстан), Агрызский р-н, Терсинский с/с, с.Терси, ул.Школьная, д.11.
Начальная цена продажи Лота №4 составляет 8 758 620,00 рублей

Результаты проведения торгов посредством публичного предложения:
Лот №1
В связи с отсутствием заявок на участие в торгах торги не состоялись.
Конкурсным управляющим в порядке абз. 2 п. 1.1 ст. 139 ФЗ "О несостоятельности (банкротстве)" в Арбитражный суд г.Москвы 02.02.2016г. подано ходатайство об утверждении изменений в Положение о порядке, сроках и условиях продажи имущества, принадлежащего ЗАО «ОМОС-трейд», реализуемого в рамках процедуры конкурсного производства посредством публичного предложения, утвержденное комитетом кредиторов 05.05.2015г. Определением Арбитражного суда г.Москвы от 08.02.2016г. указанное ходатайство принято к производству, судебное заседание назначено на 05.04.2016г. в 11 час. 30 мин. Определением Арбитражного суда г.Москвы от 06.04.2016г. утверждены изменения в Положение о порядке, сроках и условиях продажи имущества, принадлежащего ЗАО «ОМОС-трейд», реализуемого в рамках процедуры конкурсного производства посредством публичного предложения, утвержденное комитетом кредиторов 05.05.2015г. Судебным актом установлена начальная цена продажи лота №1 в размере 22 272 903,00 руб. (НДС не предусмотрен). Снижение начальной цены может осуществляться до цены отсечения, которая составляет 45 процентов от начальной цены продажи лота №1.
Лот №2
Победителем торгов по продаже имущества должника посредством публичного предложения признан участник торгов *Белов Андрей Валентинович*, который первым представил в установленный срок заявку на участие в торгах, содержащую предложение о цене имущества должника в размере 7 *803 000,00* рублей (НДС не облагается), которая не ниже начальной цены продажи имущества должника, установленной для определенного периода проведения торгов. С победителем торгов заключен договор купли-продажи имущества от 03.08.2015г. №2. Оплата по договору произведена в полном объеме, переход права собственности на имущество к покупателю зарегистрирован 03.09.2015г.

Лот№3
Победителем торгов по продаже имущества должника посредством публичного предложения признан участник торгов ***Общество с ограниченной ответственностью «РусАсфальт»***, который первым представил в установленный срок заявку на участие в торгах, содержащую предложение о цене имущества должника в размере ***24 948 000,00*** рублей (НДС не облагается), которая не ниже начальной цены продажи имущества должника, установленной для определенного периода проведения торгов. С победителем торгов заключен договор купли-продажи имущества от 15.07.2015г. №1. Оплата по договору произведена в полном объеме

Лот№4
Победителем торгов по продаже имущества должника посредством публичного предложения признан участник торгов ***Общество с ограниченной ответственностью "ТИТАН",*** который первым представил в установленный срок заявку на участие в торгах, содержащую предложение о цене имущества должника в размере ***4 729 655,00*** рублей (НДС не облагается), которая не ниже начальной цены продажи имущества должника, установленной для определенного периода проведения торгов. С победителем торгов заключены договоры купли-

продажи имущества от 07.08.2015г. №№3-1, 3-2, 3-3, 3-4. Оплата по договорам произведена в полном объеме. Переход права собственности на имущество к покупателю по договору от 07.08.2015г. №3-4 зарегистрирован 16.09.2015г., по договорам от 07.08.2015г. №№3-1, 3-2, 3-3 зарегистрирован 01.10.2015г.

В период с 26.05.2016г. по 12.07.2016г. на электронной площадке ООО «Аукционный тендерный центр» проводился прием заявок на участие в повторных торгах посредством публичного предложения по приобретению следующего имущества должника:
ЛОТ№1
Часть нежилого здания – прядильный корпус, 2-4 этажный, общей площадью 17 670,20 кв.м, инв.№6265, лит М, М1, условный номер:50:58:09:00196:011:0001.
Право пользования на условиях аренды земельным участком площадью 6487 кв.м. кадастровый номер 50:58:090203:0131 (назначение: для размещения нежилого здания производственного назначения), на котором расположен объект. Месторасположение объекта: Московская область, г.Серпухов, ул.Карла Маркса, д. 2/1.
Начальная цена продажи Лота №1 составила 22 272 903,00 рублей.

Победителем торгов признан Гагарин Дмитрий Витальевич. Цена предложения - 10 022 806,35 рублей. Договор купли-продажи не заключен в связи отказом победителя торгов от его заключения, т.к. 21.07.2016г. произошло частичное обрушение отдельного конструктивного элемента здания - одной из фасадных стен с юго-западной стороны. Произошедшее обрушение влечет невозможность эксплуатации здания и пребывания в нем людей в связи с возможными дальнейшими обрушениями. Для придания зданию статуса ликвидного и продаже его по цене, сформированной по итогам последних торгов, требуется проведение экспертизы на предмет определения возможности проведения ремонтных работ с целью его восстановления, определения стоимости таких работ и их проведение. Данные мероприятия не соответствовали цели конкурсного производства, в связи с чем не могли быть проведены конкурсным управляющим за счет конкурсной массы ЗАО «ОМОС-трейд».

В адрес конкурсного управляющего от Гагарина Д.В. поступило коммерческое предложение о приобретении лота №1 по прямому договору купли-продажи по цене 2 500 000,00 руб. Рассмотрение данного коммерческого предложения было включено в повестку дня собрания кредиторов должника, созванного на 23.09.2016г. Собрание кредиторов, назначенное на 23.09.2016г., не состоялось в связи с отсутствием кворума. Конкурсным управляющим в целях дальнейшей продажи Лота №1 разработаны изменения в Положение о порядке, сроках и условиях продажи имущества, принадлежащего ЗАО «ОМОС-трейд», реализуемого в рамках процедуры конкурсного производства посредством публичного предложения, утвержденное комитетом кредиторов 05.05.2015г., с изменениями, утвержденными определением Арбитражного суда города Москвы от 06.04.2016г. по делу №А40-134494/2013. Вопросы по рассмотрению коммерческого предложения Гагарина Д.В., утверждению дальнейшей реализации Лота №1 путем проведения очередных торгов посредством публичного предложения были включены в повестку дня собраний кредиторов должника, назначенных на 24.10.2016г., 30.11.2016г. и 22.12.2016г. Собрания кредиторов признаны несостоявшимися в связи с отсутствием кворума.

В рамках дела о банкротстве № А40-134494/13 Гагарин Д.В. обратился с заявлением об обязании конкурсного управляющего ЗАО «ОМОС-трейд» возвратить сумму задатка в размере 2 227 290,30 руб. Определением Арбитражного суда г.Москвы от 30.03.2018г. в удовлетворении заявления Гагарина Д.В. отказано. Постановлением Девятого арбитражного апелляционного суда от 22.06.2018г. по делу №А40-134494/2013 определение суда первой инстанции отменено, на конкурсного управляющего ЗАО «ОМОС-трейд» возложена обязанность вернуть Гагарину Д.В. сумму задатка в размере 2 227 290,30 руб. Постановлением Арбитражного суда Московского округа от 03.09.2018г. судебный акт, вынесенный судом апелляционной инстанцией, отменен, судебный акт, вынесенный судом первой инстанции, оставлен в силе. Гагариным Д.В. подана кассационная жалоба в Верховный суд РФ, в передаче жалобы к рассмотрению суда отказано.

Конкурсным управляющим в порядке абз. 2 п. 1.1 ст. 139 ФЗ "О несостоятельности (банкротстве)" в Арбитражный суд г.Москвы 27.12.2016г. подано ходатайство об утверждении изменений в Положение о порядке, сроках и условиях продажи имущества, принадлежащего ЗАО «ОМОС-трейд», реализуемого в рамках процедуры конкурсного производства посредством публичного предложения, утвержденное комитетом кредиторов 05.05.2015г., с изменениями, утвержденными определением Арбитражного суда города Москвы от 06.04.2016г. по делу №А40-134494/2013.

Определением Арбитражного суда г.Москвы от 28.03.2017г. (резолютивная часть объявлена 16.03.2017г.) утверждены изменения в Положение о порядке, сроках и условиях продажи имущества, принадлежащего ЗАО «ОМОС-трейд», реализуемого в рамках процедуры конкурсного производства посредством публичного предложения, утвержденное комитетом кредиторов 05.05.2015г., с изменениями, утвержденными определением Арбитражного суда города Москвы от 06.04.2016г. по делу №А40-134494/2013. Судебным актом установлена начальная цена продажи лота №1 в размере 10 022 806,35 руб. (НДС не предусмотрен). Снижение начальной цены может осуществляться до цены отсечения в размере 2 505 701,59 руб., что составляет 25 процентов от начальной цены продажи лота №1 на торгах посредством публичного предложения.

В период с 02.05.2017г. по 13.05.2017г. на электронной площадке ООО «Аукционный тендерный центр» проводился прием заявок на участие в последующих торгах посредством публичного предложения по приобретению Лота №1. В связи с отсутствием заявок на участие в торгах, торги признаны несостоявшимися.

Дальнейшие действия по определению судьбы нереализованного на торгах Лота №1 проводились конкурсным управляющим в соответствии со ст. 148 ФЗ «О несостоятельности (банкротстве)» (в редакции, применяемой к процедуре банкротства должника).

14.07.2017г. конкурсным управляющим в адрес конкурсных кредиторов ЗАО «ОМОС-трейд» было направлено предложение об оставлении за собой нереализованного на торгах лота №1 в счет погашения своих требований. Конкурсные кредиторы ЗАО «ОМОС-трейд» не воспользовались своим правом, предусмотренным п.1 ст.148 ФЗ «О несостоятельности (банкротстве)» (в редакции, применяемой к процедуре банкротства ЗАО «ОМОС-трейд»), на оставление нереализованного имущества должника, входящего в состав лота №1, за собой в счет погашения своих требований, включенных в реестр требований кредиторов должника.

14.07.2017г. конкурсным управляющим в адрес акционера ЗАО «ОМОС-трейд» было направлено предложение заявить требование о правах на нереализованное имущество должника, входящее в состав лота №1. Акционер ЗАО «ОМОС-трейд» также не воспользовался своим правом, предусмотренным п.1 ст. 148 ФЗ «О несостоятельности (банкротстве)» (в редакции, применяемой к процедуре банкротства ЗАО «ОМОС-трейд»), заявить требование о правах на нереализованное имущество должника, входящее в состав лота №1.

В силу ст. 148 ФЗ «О несостоятельности (банкротстве)» (в редакции, применяемой к процедуре банкротства ЗАО «ОМОС-трейд») указанное имущество должника подлежало передаче в органы местного самоуправления по месту нахождения имущества должника.

25.08.2017г. конкурсный управляющий ЗАО «ОМОС-трейд» направил для подписания Администрацией городского округа Серпухов Московской области акт приемки-передачи вышеуказанного имущества. 04.10.2017г. акт приемки-передачи имущества был подписан со стороны Администрации городского округа Серпухов Московской области, государственная регистрация перехода права собственности к органу местного самоуправления на объект недвижимости состоялась 26.10.2017г.

Конкурсным управляющим разработано Положение о порядке, сроках и условиях уступки прав требований (дебиторской задолженности) ЗАО «ОМОС-трейд», которое было утверждено собранием кредиторов должника, состоявшимся 02.12.2016г.

В период с 09.01.2017г. по 10.02.2017г. на электронной площадке ООО «Аукционный тендерный центр» проводился прием заявок на участие в торгах по приобретению следующих прав (требований) должника:

ЛОТ№1

Принадлежащие ЗАО «ОМОС-трейд» права (требования) к ООО «ПродИмпорт» (ОГРН 1027802730812) по взысканию задолженности в размере 466 219 353,22 руб., включенной в реестр требований кредиторов ООО «ПродИмпорт» (дело о банкротстве №А56-78146/2009), обеспеченные поручительствами физического лица и юридического лица, а также обеспеченные в части залогом товаров в обороте; права (требования) к ООО «ГПК «РУБЕЖ» (ОГРН 1027807988757) по взысканию задолженности в размере 349 348 160,69 руб., включенной в реестр требований кредиторов ООО «ГПК «РУБЕЖ» (дело о банкротстве № А56-71479/2009), обеспеченные в части поручительством физического лица, а также обеспеченные в части залогом товаров в обороте.
Начальная цена продажи Лота №1 составила 815 567 513,91 рублей. НДС не предусмотрен.

ЛОТ№2
Принадлежащие ЗАО «ОМОС-трейд» права (требования) к Обществу с ограниченной ответственностью «Стандарт Пластик Групп» (ОГРН 1073123009794) по взысканию задолженности в размере 323 611 334,74 руб.
Начальная цена продажи Лота №2 составила 323 611 334,74 рублей. НДС не предусмотрен.

ЛОТ№3
Принадлежащие ЗАО «ОМОС-трейд» текущие права (требования) к Закрытому акционерному обществу «ОРЛЭКС» (ОГРН 1025700825479) по взысканию задолженности в размере 26 320 026,65 руб., подтвержденные решением Арбитражного суда Орловской области от 09.03.2011г. по делу №А48-4370/2010.
Начальная цена продажи Лота №3 составила 26 320 026,65 рублей. НДС не предусмотрен.

ЛОТ №4
Принадлежащие ЗАО «ОМОС-трейд» права (требования) к ООО «Оздоровительный центр «Жемчужина Урала» (ОГРН 1031801956823) по взысканию задолженности в размере 79 026,48 руб., подтвержденные решением Арбитражного суда Удмуртской республики от 20.10.2015г. по делу №А71-6527/2015, права (требования) к ЗАО «СВ-Поволжское» (ОГРН 1026301980814) по взысканию задолженности в размере 6 252 426,23 руб., включенной в реестр требований кредиторов ЗАО «СВ-Поволжское» (дело о банкротстве №А55-12768/2010), права (требования) к ООО «Энергия» (ОГРН 1121831000422) по взысканию задолженности в размере 180 099,84 руб., возникшей на основании договора аренды нежилого помещения №6 от 15.08.2012г., права (требования) к ООО «Пульс» (ОГРН 1081840005103) по взысканию задолженности в размере 206 316,44 руб., возникшей на основании договора аренды нежилого помещения от 08.11.2010г., частично подтвержденные решением Арбитражного суда Удмуртской республики от 10.04.2015г. по делу №А71-1348/2015, права (требования) к ООО ТК «НЕФТЕСЕРВИС» (ОГРН 1111841000105) по взысканию задолженности в размере 773 440,20 руб., подтвержденные решением Арбитражного суда Республики Татарстан от 19.10.2012г. по делу №А65-19045/2012.
Начальная цена продажи Лота №4 составила 7 491 309,19 рублей. НДС не предусмотрен.

Торги, назначенные на 13 февраля 2017г. в 12-00 часов, не состоялись в связи с отсутствием заявок на участие в торгах.

В период с 20.02.2017г. по 29.03.2017г. на электронной площадке ООО «Аукционный тендерный центр» проводился прием заявок на участие в повторных торгах по продаже следующих прав (требований) должника:
ЛОТ№1
Принадлежащие ЗАО «ОМОС-трейд» права (требования) к ООО «ПродИмпорт» (ОГРН 1027802730812) по взысканию задолженности в размере 466 219 353,22 руб., включенной в реестр требований кредиторов ООО «ПродИмпорт» (дело о банкротстве №А56-78146/2009), обеспеченные поручительствами физического лица и юридического лица, а также обеспеченные в части залогом товаров в обороте; права (требования) к ООО «ГПК «РУБЕЖ» (ОГРН 1027807988757) по взысканию задолженности в размере 349 348 160,69 руб.,

включенной в реестр требований кредиторов ООО «ГПК «РУБЕЖ» (дело о банкротстве № А56-71479/2009), обеспеченные в части поручительством физического лица, а также обеспеченные в части залогом товаров в обороте.
Начальная цена продажи Лота №1 составила 734 010 762,52 рублей. НДС не предусмотрен.

ЛОТ№2
Принадлежащие ЗАО «ОМОС-трейд» права (требования) к Обществу с ограниченной ответственностью «Стандарт Пластик Групп» (ОГРН 1073123009794) по взысканию задолженности в размере 323 611 334,74 руб.
Начальная цена продажи Лота №2 составила 291 250 201,27 рублей. НДС не предусмотрен.

ЛОТ№3
Принадлежащие ЗАО «ОМОС-трейд» текущие права (требования) к Закрытому акционерному обществу «ОРЛЭКС» (ОГРН 1025700825479) по взысканию задолженности в размере 26 320 026,65 руб., подтвержденные решением Арбитражного суда Орловской области от 09.03.2011г. по делу №А48-4370/2010.
Начальная цена продажи Лота №3 составила 23 688 023,99 рублей. НДС не предусмотрен.

ЛОТ №4
Принадлежащие ЗАО «ОМОС-трейд» права (требования) к ООО «Оздоровительный центр «Жемчужина Урала» (ОГРН 1031801956823) по взысканию задолженности в размере 79 026,48 руб., подтвержденные решением Арбитражного суда Удмуртской республики от 20.10.2015г. по делу №А71-6527/2015, права (требования) к ЗАО «СВ-Поволжское» (ОГРН 1026301980814) по взысканию задолженности в размере 6 252 426,23 руб., включенной в реестр требований кредиторов ЗАО «СВ-Поволжское» (дело о банкротстве №А55-12768/2010), права (требования) к ООО «Энергия» (ОГРН 1121831000422) по взысканию задолженности в размере 180 099,84 руб., возникшей на основании договора аренды нежилого помещения №6 от 15.08.2012г., права (требования) к ООО «Пульс» (ОГРН 1081840005103) по взысканию задолженности в размере 206 316,44 руб., возникшей на основании договора аренды нежилого помещения от 08.11.2010г., частично подтвержденные решением Арбитражного суда Удмуртской республики от 10.04.2015г. по делу №А71-1348/2015, права (требования) к ООО ТК «НЕФТЕСЕРВИС» (ОГРН 1111841000105) по взысканию задолженности в размере 773 440,20 руб., подтвержденные решением Арбитражного суда Республики Татарстан от 19.10.2012г. по делу №А65-19045/2012.
Начальная цена продажи Лота №4 составила 6 742 178,27 рублей. НДС не предусмотрен.

Повторные торги, назначенные на 30 марта 2017г. в 12-00 часов, не состоялись в связи с отсутствием заявок на участие в торгах.

В период с 01.06.2017г. по 30.06.2017г. на электронной площадке ООО «Аукционный тендерный центр» проводился прием заявок на участие в торгах посредством публичного предложения по продаже прав (требований) должника. По условиям торгов снижение начальной цены осуществлялось до цены отсечения, которая составляла 50 процентов от начальной цены продажи лота на торгах посредством публичного предложения.

На торгах реализовывались следующие права (требования):
ЛОТ№1
Принадлежащие ЗАО «ОМОС-трейд» права (требования) к ООО «ПродИмпорт» (ОГРН 1027802730812) по взысканию задолженности в размере 466 219 353,22 руб., включенной в реестр требований кредиторов ООО «ПродИмпорт» (дело о банкротстве №А56-78146/2009), обеспеченные поручительствами физического лица и юридического лица, а также обеспеченные в части залогом товаров в обороте; права (требования) к ООО «ГПК «РУБЕЖ» (ОГРН 1027807988757) по взысканию задолженности в размере 349 348 160,69 руб., включенной в реестр требований кредиторов ООО «ГПК «РУБЕЖ» (дело о банкротстве № А56-71479/2009), обеспеченные в части поручительством физического лица, а также обеспеченные в части залогом товаров в обороте.

Начальная цена продажи Лота №1 составляет 734 010 762,52 рублей. НДС не предусмотрен.

ЛОТ№2
Принадлежащие ЗАО «ОМОС-трейд» права (требования) к Обществу с ограниченной ответственностью «Стандарт Пластик Групп» (ОГРН 1073123009794) по взысканию задолженности в размере 323 611 334,74 руб.
Начальная цена продажи Лота №2 составляет 291 250 201,27 рублей. НДС не предусмотрен.

ЛОТ№3
Принадлежащие ЗАО «ОМОС-трейд» текущие права (требования) к Закрытому акционерному обществу «ОРЛЭКС» (ОГРН 1025700825479) по взысканию задолженности в размере 26 320 026,65 руб., подтвержденные решением Арбитражного суда Орловской области от 09.03.2011г. по делу №А48-4370/2010.
Начальная цена продажи Лота №3 составляет 23 688 023,99 рублей. НДС не предусмотрен.

ЛОТ №4
Принадлежащие ЗАО «ОМОС-трейд» права (требования) к ООО «Оздоровительный центр «Жемчужина Урала» (ОГРН 1031801956823) по взысканию задолженности в размере 79 026,48 руб., подтвержденные решением Арбитражного суда Удмуртской республики от 20.10.2015г. по делу №А71-6527/2015, права (требования) к ЗАО «СВ-Поволжское» (ОГРН 1026301980814) по взысканию задолженности в размере 6 252 426,23 руб., включенной в реестр требований кредиторов ЗАО «СВ-Поволжское» (дело о банкротстве №А55-12768/2010), права (требования) к ООО «Энергия» (ОГРН 1121831000422) по взысканию задолженности в размере 180 099,84 руб., возникшей на основании договора аренды нежилого помещения №6 от 15.08.2012г., права (требования) к ООО «Пульс» (ОГРН 1081840005103) по взысканию задолженности в размере 206 316,44 руб., возникшей на основании договора аренды нежилого помещения от 08.11.2010г., частично подтвержденные решением Арбитражного суда Удмуртской республики от 10.04.2015г. по делу №А71-1348/2015, права (требования) к ООО ТК «НЕФТЕСЕРВИС» (ОГРН 1111841000105) по взысканию задолженности в размере 773 440,20 руб., подтвержденные решением Арбитражного суда Республики Татарстан от 19.10.2012г. по делу №А65-19045/2012.
Начальная цена продажи Лота №4 составляет 6 742 178,27 рублей. НДС не предусмотрен.

Торги посредством публичного предложения не состоялись в связи с отсутствием заявок на участие в торгах.

Конкурсным управляющим разработаны Изменения в Положение о порядке, сроках и условиях уступки прав требований (дебиторской задолженности) ЗАО «ОМОС-трейд» (утвержденное собранием кредиторов 02.12.2016г.), которые были утверждены собранием кредиторов должника, состоявшимся 20.07.2017г.

В период с 22.08.2017г. по 25.09.2017г. на электронной площадке ООО «Аукционный тендерный центр» проводился прием заявок на участие в повторных торгах посредством публичного предложения по продаже прав (требований) должника. По условиям торгов снижение начальной цены осуществлялось до цены отсечения, которая составляла 72 процентов от начальной цены продажи лота на повторных торгах посредством публичного предложения.

На торгах реализовывались следующие права (требования):
ЛОТ№1
Принадлежащие ЗАО «ОМОС-трейд» права (требования) к ООО «ПродИмпорт» (ОГРН 1027802730812) по взысканию задолженности в размере 466 219 353,22 руб., включенной в реестр требований кредиторов ООО «ПродИмпорт» (дело о банкротстве №А56-78146/2009), обеспеченные поручительствами физического лица и юридического лица, а также обеспеченные в части залогом товаров в обороте; права (требования) к ООО «ГПК «РУБЕЖ»

(ОГРН 1027807988757) по взысканию задолженности в размере 349 348 160,69 руб., включенной в реестр требований кредиторов ООО «ГПК «РУБЕЖ» (дело о банкротстве № А56-71479/2009), обеспеченные в части поручительством физического лица, а также обеспеченные в части залогом товаров в обороте.
Начальная цена продажи Лота №1 составляет 367 005 381,00 рублей. НДС не предусмотрен.

ЛОТ№2
Принадлежащие ЗАО «ОМОС-трейд» права (требования) к Обществу с ограниченной ответственностью «Стандарт Пластик Групп» (ОГРН 1073123009794) по взысканию задолженности в размере 323 611 334,74 руб.
Начальная цена продажи Лота №2 составляет 145 625 101,00 рублей. НДС не предусмотрен.

ЛОТ№3
Принадлежащие ЗАО «ОМОС-трейд» текущие права (требования) к Закрытому акционерному обществу «ОРЛЭКС» (ОГРН 1025700825479) по взысканию задолженности в размере 26 320 026,65 руб., подтвержденные решением Арбитражного суда Орловской области от 09.03.2011г. по делу №А48-4370/2010.
Начальная цена продажи Лота №3 составляет 11 844 012,00 рублей. НДС не предусмотрен.

ЛОТ №4
Принадлежащие ЗАО «ОМОС-трейд» права (требования) к ООО «Оздоровительный центр «Жемчужина Урала» (ОГРН 1031801956823) по взысканию задолженности в размере 79 026,48 руб., подтвержденные решением Арбитражного суда Удмуртской республики от 20.10.2015г. по делу №А71-6527/2015, права (требования) к ЗАО «СВ-Поволжское» (ОГРН 1026301980814) по взысканию задолженности в размере 6 252 426,23 руб., включенной в реестр требований кредиторов ЗАО «СВ-Поволжское» (дело о банкротстве №А55-12768/2010), права (требования) к ООО «Энергия» (ОГРН 1121831000422) по взысканию задолженности в размере 180 099,84 руб., возникшей на основании договора аренды нежилого помещения №6 от 15.08.2012г., права (требования) к ООО «Пульс» (ОГРН 1081840005103) по взысканию задолженности в размере 206 316,44 руб., возникшей на основании договора аренды нежилого помещения от 08.11.2010г., частично подтвержденные решением Арбитражного суда Удмуртской республики от 10.04.2015г. по делу №А71-1348/2015, права (требования) к ООО ТК «НЕФТЕСЕРВИС» (ОГРН 1111841000105) по взысканию задолженности в размере 773 440,20 руб., подтвержденные решением Арбитражного суда Республики Татарстан от 19.10.2012г. по делу №А65-19045/2012.
Начальная цена продажи Лота №4 составляет 3 371 089,00 рублей. НДС не предусмотрен.

Торги посредством публичного предложения не состоялись в связи с отсутствием заявок на участие в торгах.

Конкурсный управляющий 05.10.2017г. направил конкурсным кредиторам предложение оставить нереализованную дебиторскую задолженность (лоты №1-4) за собой в счет погашения своих требований, включенных в реестр требований кредиторов должника.

Конкурсный кредитор ЗАО «ОМОС-трейд» - ООО «ЭнергоТраст» воспользовалось своим правом, предусмотренным п.1 ст.148 ФЗ «О несостоятельности (банкротстве)» (в редакции, применяемой к процедуре банкротства ЗАО «ОМОС-трейд»), на оставление нереализованного имущества должника, входящего в состав лота №2, за собой в счет погашения своих требований, включенных в реестр требований кредиторов должника.

01.11.2017г. с согласия собрания кредиторов ЗАО «ОМОС-трейд», оформленного протоколом от 31.10.2017г., заключено соглашение об отступном, в соответствии с которым в счет погашения требований ООО «ЭнергоТраст», включенных в реестр требований кредиторов должника, ЗАО «ОМОС-трейд» передало кредитору отступное – нереализованные на торгах права (требования) к Обществу с ограниченной ответственностью «Стандарт Пластик Групп» (ОГРН 1073123009794).

Требования конкурсного кредитора ООО «ЭнергоТраст», включенные в реестр требований кредиторов должника, погашены в полном объеме.

11.12.2017г. собрание кредиторов ЗАО «ОМОС-трейд» утвердило Изменения в Положение о порядке, сроках и условиях уступки прав требований (дебиторской задолженности) ЗАО «ОМОС-трейд», предусматривающие дальнейшую реализацию дебиторской задолженности (лоты №№ 1, 3, 4).

В период с 23.01.2018г. по 13.03.2018г. на электронной площадке ООО «Аукционный тендерный центр» проводился прием заявок на участие в последующих торгах посредством публичного предложения по продаже прав (требований) должника. По условиям торгов снижение начальной цены осуществлялось до цены отсечения, которая составляла 55 процентов от начальной цены продажи лота на последующих торгах посредством публичного предложения.

На торгах реализовывались следующие права (требования):

ЛОТ№1

Принадлежащие ЗАО «ОМОС-трейд» права (требования) к ООО «ПродИмпорт» (ОГРН 1027802730812) по взысканию задолженности в размере 466 219 353,22 руб., включенной в реестр требований кредиторов ООО «ПродИмпорт» (дело о банкротстве №А56-78146/2009), обеспеченные поручительствами физического лица и юридического лица, а также обеспеченные в части залогом товаров в обороте; права (требования) к ООО «ГПК «РУБЕЖ» (ОГРН 1027807988757) по взысканию задолженности в размере 349 348 160,69 руб., включенной в реестр требований кредиторов ООО «ГПК «РУБЕЖ» (дело о банкротстве № А56-71479/2009), обеспеченные в части поручительством физического лица, а также обеспеченные в части залогом товаров в обороте.

Начальная цена продажи Лота №1 составляет 264 243 874,00 рублей. НДС не предусмотрен.

ЛОТ№3

Принадлежащие ЗАО «ОМОС-трейд» текущие права (требования) к Закрытому акционерному обществу «ОРЛЭКС» (ОГРН 1025700825479) по взысканию задолженности в размере 26 320 026,65 руб., подтвержденные решением Арбитражного суда Орловской области от 09.03.2011г. по делу №А48-4370/2010.

Начальная цена продажи Лота №3 составляет 8 527 689,00 рублей. НДС не предусмотрен.

ЛОТ №4

Принадлежащие ЗАО «ОМОС-трейд» права (требования) к ООО «Оздоровительный центр «Жемчужина Урала» (ОГРН 1031801956823) по взысканию задолженности в размере 79 026,48 руб., подтвержденные решением Арбитражного суда Удмуртской республики от 20.10.2015г. по делу №А71-6527/2015, права (требования) к ЗАО «СВ-Поволжское» (ОГРН 1026301980814) по взысканию задолженности в размере 6 252 426,23 руб., включенной в реестр требований кредиторов ЗАО «СВ-Поволжское» (дело о банкротстве №А55-12768/2010), права (требования) к ООО «Энергия» (ОГРН 1121831000422) по взысканию задолженности в размере 180 099,84 руб., возникшей на основании договора аренды нежилого помещения №6 от 15.08.2012г., права (требования) к ООО «Пульс» (ОГРН 1081840005103) по взысканию задолженности в размере 206 316,44 руб., возникшей на основании договора аренды нежилого помещения от 08.11.2010г., частично подтвержденные решением Арбитражного суда Удмуртской республики от 10.04.2015г. по делу №А71-1348/2015, права (требования) к ООО ТК «НЕФТЕСЕРВИС» (ОГРН 1111841000105) по взысканию задолженности в размере 773 440,20 руб., подтвержденные решением Арбитражного суда Республики Татарстан от 19.10.2012г. по делу №А65-19045/2012.

Начальная цена продажи Лота №4 составляет 2 427 184,00 рублей. НДС не предусмотрен.

Торги посредством публичного предложения не состоялись в связи с отсутствием заявок на участие в торгах.

29.03.2018г. собрание кредиторов ЗАО «ОМОС-трейд» утвердило Изменения в Положение о порядке, сроках и условиях уступки прав требований (дебиторской

задолженности) ЗАО «ОМОС-трейд», предусматривающие дальнейшую реализацию дебиторской задолженности (лоты №№ 1, 4).

В период с 10.05.2018г. по 03.07.2018г. на электронной площадке ООО «Аукционный тендерный центр» проводился прием заявок на участие в очередных торгах посредством публичного предложения по продаже прав (требований) должника. По условиям торгов снижение начальной цены осуществлялось до цены отсечения, которая составляла 50 процентов от начальной цены продажи лота на очередных торгах посредством публичного предложения.

На торгах реализовывались следующие права (требования):

ЛОТ№1

Принадлежащие ЗАО «ОМОС-трейд» права (требования) к ООО «ПродИмпорт» (ОГРН 1027802730812) по взысканию задолженности в размере 466 219 353,22 руб., включенной в реестр требований кредиторов ООО «ПродИмпорт» (дело о банкротстве №А56-78146/2009), обеспеченные поручительствами физического лица и юридического лица, а также обеспеченные в части залогом товаров в обороте; права (требования) к ООО «ГПК «РУБЕЖ» (ОГРН 1027807988757) по взысканию задолженности в размере 349 348 160,69 руб., включенной в реестр требований кредиторов ООО «ГПК «РУБЕЖ» (дело о банкротстве № А56-71479/2009), обеспеченные в части поручительством физического лица, а также обеспеченные в части залогом товаров в обороте.

Начальная цена продажи Лота №1 составляет 145 334 131,00 рублей. НДС не предусмотрен.

ЛОТ №4

Принадлежащие ЗАО «ОМОС-трейд» права (требования) к ООО «Оздоровительный центр «Жемчужина Урала» (ОГРН 1031801956823) по взысканию задолженности в размере 79 026,48 руб., подтвержденные решением Арбитражного суда Удмуртской республики от 20.10.2015г. по делу №А71-6527/2015, права (требования) к ЗАО «СВ-Поволжское» (ОГРН 1026301980814) по взысканию задолженности в размере 6 252 426,23 руб., включенной в реестр требований кредиторов ЗАО «СВ-Поволжское» (дело о банкротстве №А55-12768/2010), права (требования) к ООО «Энергия» (ОГРН 1121831000422) по взысканию задолженности в размере 180 099,84 руб., возникшей на основании договора аренды нежилого помещения №6 от 15.08.2012г., права (требования) к ООО «Пульс» (ОГРН 1081840005103) по взысканию задолженности в размере 206 316,44 руб., возникшей на основании договора аренды нежилого помещения от 08.11.2010г., частично подтвержденные решением Арбитражного суда Удмуртской республики от 10.04.2015г. по делу №А71-1348/2015, права (требования) к ООО ТК «НЕФТЕСЕРВИС» (ОГРН 1111841000105) по взысканию задолженности в размере 773 440,20 руб., подтвержденные решением Арбитражного суда Республики Татарстан от 19.10.2012г. по делу №А65-19045/2012.

Начальная цена продажи Лота №4 составляет 1 334 951,00 рублей. НДС не предусмотрен.

Торги посредством публичного предложения не состоялись в связи с отсутствием заявок на участие в торгах

29.03.2018г. собрание кредиторов ЗАО «ОМОС-трейд» утвердило Порядок продажи нереализованных в ходе торгов прав требований (дебиторской задолженности) ЗАО «ОМОС-трейд», входящих в состав лота №3.

Лот№3:

Принадлежащие ЗАО «ОМОС-трейд» текущие права (требования) к Закрытому акционерному обществу «ОРЛЭКС» (ОГРН 1025700825479) по взысканию задолженности в размере 26 320 026,65 руб., подтвержденные решением Арбитражного суда Орловской области от 09.03.2011г. по делу №А48-4370/2010.

Начальная цена продажи Лота соответствовала стоимости лота, сформированной на последнем этапе последующих торгов посредством публичного предложения, и составила 4 690 228,95 руб. (НДС - не предусмотрен).

Лот подлежал продаже без проведения торгов посредством заключения с покупателем прямого договора купли-продажи по цене продажи не ниже 4 690 228,95 руб.

В целях продажи имущества конкурсным управляющим должника было опубликовано соответствующее информационное сообщение о продаже в ЕФРСБ №2580544 от 30.03.2018г.

Прием заявок от претендентов, содержащих предложения о цене Лота, осуществлялся конкурсным управляющим в период с 02.04.2018г. по 06.04.2018г. по адресу места нахождения конкурсного управляющего.

По итогам рассмотрения заявок лицом, получившим право заключить договор купли-продажи Лота, признан претендент – ООО «НАНОМЕД» (ОГРН 1147746127418), предложивший цену за принадлежащие должнику права (требования) в размере 4 690 229,00 рублей, что не ниже установленной начальной цены продажи имущества должника.

10.04.2018г. конкурсным управляющим заключен договор купли-продажи с ООО «НАНОМЕД». Оплата по договору купли-продажи произведена покупателем в полном объеме, права требования перешли к Покупателю.

06.08.2018г. собрание кредиторов ЗАО «ОМОС-трейд» утвердило Изменения в Положение о порядке, сроках и условиях уступки прав требований (дебиторской задолженности) ЗАО «ОМОС-трейд», предусматривающие дальнейшую реализацию дебиторской задолженности (лоты №№ 1, 4).

В период с 18.09.2018г. по 11.11.2018г. на электронной площадке ООО «Аукционный тендерный центр» проводился прием заявок на участие в очередных торгах посредством публичного предложения по продаже прав (требований) должника. По условиям торгов снижение начальной цены осуществлялось до цены отсечения, которая составляла 50 процентов от начальной цены продажи лота на очередных торгах посредством публичного предложения.

На торгах реализовывались следующие права (требования):

ЛОТ№1

Принадлежащие ЗАО «ОМОС-трейд» права (требования) к ООО «ПродИмпорт» (ОГРН 1027802730812) по взысканию задолженности в размере 466 219 353,22 руб., включенной в реестр требований кредиторов ООО «ПродИмпорт» (дело о банкротстве №А56-78146/2009), обеспеченные поручительствами физического лица и юридического лица, а также обеспеченные в части залогом товаров в обороте; права (требования) к ООО «ГПК «РУБЕЖ» (ОГРН 1027807988757) по взысканию задолженности в размере 349 348 160,69 руб., включенной в реестр требований кредиторов ООО «ГПК «РУБЕЖ» (дело о банкротстве № А56-71479/2009), обеспеченные в части поручительством физического лица, а также обеспеченные в части залогом товаров в обороте.

Начальная цена продажи Лота №1 составила 72 667 066,00 рублей. НДС не предусмотрен.

ЛОТ №4

Принадлежащие ЗАО «ОМОС-трейд» права (требования) к ООО «Оздоровительный центр «Жемчужина Урала» (ОГРН 1031801956823) по взысканию задолженности в размере 79 026,48 руб., подтвержденные решением Арбитражного суда Удмуртской республики от 20.10.2015г. по делу №А71-6527/2015, права (требования) к ЗАО «СВ-Поволжское» (ОГРН 1026301980814) по взысканию задолженности в размере 6 252 426,23 руб., включенной в реестр требований кредиторов ЗАО «СВ-Поволжское» (дело о банкротстве №А55-12768/2010), права (требования) к ООО «Энергия» (ОГРН 1121831000422) по взысканию задолженности в размере 180 099,84 руб., возникшей на основании договора аренды нежилого помещения №6 от 15.08.2012г., права (требования) к ООО «Пульс» (ОГРН 1081840005103) по взысканию задолженности в размере 206 316,44 руб., возникшей на основании договора аренды нежилого помещения от 08.11.2010г., частично подтвержденные решением Арбитражного суда Удмуртской республики от 10.04.2015г. по делу №А71-1348/2015, права (требования) к ООО ТК «НЕФТЕСЕРВИС» (ОГРН 1111841000105) по взысканию задолженности в размере 773 440,20 руб., подтвержденные решением Арбитражного суда Республики Татарстан от 19.10.2012г. по делу №А65-19045/2012.

Начальная цена продажи Лота №4 составила 667 476,00 рублей. НДС не предусмотрен.

Торги посредством публичного предложения не состоялись в связи с отсутствием заявок на участие в торгах

19.12.2018г. собрание кредиторов ЗАО «ОМОС-трейд» утвердило Изменения в Положение о порядке, сроках и условиях уступки прав требований (дебиторской задолженности) ЗАО «ОМОС-трейд», предусматривающие дальнейшую реализацию дебиторской задолженности (лоты №№ 1, 4).

В период с 30.01.2019г. по 25.03.2019г. на электронной площадке ООО «Аукционный тендерный центр» проводился прием заявок на участие в очередных торгах посредством публичного предложения по продаже прав (требований) должника. По условиям торгов снижение начальной цены осуществлялось до цены отсечения, которая составляла 50 процентов от начальной цены продажи лота на очередных торгах посредством публичного предложения.

На торгах реализовывались следующие права (требования):

ЛОТ№1

Принадлежащие ЗАО «ОМОС-трейд» права (требования) к ООО «ПродИмпорт» (ОГРН 1027802730812) по взысканию задолженности в размере 466 219 353,22 руб., включенной в реестр требований кредиторов ООО «ПродИмпорт» (дело о банкротстве №А56-78146/2009), обеспеченные поручительствами физического лица и юридического лица, а также обеспеченные в части залогом товаров в обороте; права (требования) к ООО «ГПК «РУБЕЖ» (ОГРН 1027807988757) по взысканию задолженности в размере 349 348 160,69 руб., включенной в реестр требований кредиторов ООО «ГПК «РУБЕЖ» (дело о банкротстве № А56-71479/2009), обеспеченные в части поручительством физического лица, а также обеспеченные в части залогом товаров в обороте.

Начальная цена продажи Лота №1 составила 36 333 533,00 рублей. НДС не предусмотрен.

ЛОТ №4

Принадлежащие ЗАО «ОМОС-трейд» права (требования) к ООО «Оздоровительный центр «Жемчужина Урала» (ОГРН 1031801956823) по взысканию задолженности в размере 79 026,48 руб., подтвержденные решением Арбитражного суда Удмуртской республики от 20.10.2015г. по делу №А71-6527/2015, права (требования) к ЗАО «СВ-Поволжское» (ОГРН 1026301980814) по взысканию задолженности в размере 6 252 426,23 руб., включенной в реестр требований кредиторов ЗАО «СВ-Поволжское» (дело о банкротстве №А55-12768/2010), права (требования) к ООО «Энергия» (ОГРН 1121831000422) по взысканию задолженности в размере 180 099,84 руб., возникшей на основании договора аренды нежилого помещения №6 от 15.08.2012г., права (требования) к ООО «Пульс» (ОГРН 1081840005103) по взысканию задолженности в размере 206 316,44 руб., возникшей на основании договора аренды нежилого помещения от 08.11.2010г., частично подтвержденные решением Арбитражного суда Удмуртской республики от 10.04.2015г. по делу №А71-1348/2015, права (требования) к ООО ТК «НЕФТЕСЕРВИС» (ОГРН 1111841000105) по взысканию задолженности в размере 773 440,20 руб., подтвержденные решением Арбитражного суда Республики Татарстан от 19.10.2012г. по делу №А65-19045/2012.

Начальная цена продажи Лота №4 составила 333 738,00 рублей. НДС не предусмотрен.

Очередные торги посредством публичного предложения не состоялись в связи с отсутствием заявок на участие в торгах.

Конкурсным управляющим разработано Положение о порядке, сроках и условиях уступки прав требований (дебиторской задолженности) ЗАО «ОМОС-трейд» №2, которое было утверждено собранием кредиторов, состоявшимся 27.12.2019г.

В период с 20.01.2020г. по 25.02.2020г. на электронной площадке ООО «Аукционный тендерный центр» проводился прием заявок на участие в торгах по приобретению следующих прав (требований) должника:

Лот №1

Принадлежащие ЗАО «ОМОС-трейд» права (требования) к ОАО «Ростоппром» (ОГРН 1027700112340) по взысканию задолженности в размере 732 391 698,13 руб., включенной в реестр требований кредиторов ОАО «Ростоппром» (дело о банкротстве №А40-113921/12).

Начальная цена продажи Лота №1 составила 732 391 698,13 рублей. НДС не предусмотрен;

Лот №2

Принадлежащие ЗАО «ОМОС-трейд» права (требования) к ЗАО «Инвестстрой групп» (ОГРН 1067746908591) по взысканию задолженности в размере 1 422 707 571,09 руб., включенной в реестр требований кредиторов ЗАО «Инвестстрой групп» (дело о банкротстве №А40-137751/17). Начальная цена продажи Лота №2 составила 1 422 707 571,09 рублей. НДС не предусмотрен;

Лот №3

Принадлежащие ЗАО «ОМОС-трейд» права (требования) к ООО «Агрофирма Синичино» (ОГРН 1025003474572) по взысканию задолженности в размере 1 061 468 289,61 руб., включенной в реестр требований кредиторов ООО «Агрофирма Синичино» (дело о банкротстве №А40-30011/17), обеспеченные залогом имущества должника. Начальная цена продажи Лота №3 составила 1 061 468 289,61 рублей. НДС не предусмотрен.

Торги, назначенные на 27.02.2020г., признаны несостоявшимися в связи с отсутствием заявок на участие в торгах.

В период с 16.03.2020г. по 20.04.2020г. на электронной площадке ООО «Аукционный тендерный центр» проводился прием заявок на участие в повторных торгах по приобретению следующих прав (требований) должника:

Лот №1

Принадлежащие ЗАО «ОМОС-трейд» права (требования) к ОАО «Ростоппром» (ОГРН 1027700112340) по взысканию задолженности в размере 732 391 698,13 руб., включенной в реестр требований кредиторов ОАО «Ростоппром» (дело о банкротстве №А40-113921/12). Начальная цена продажи Лота №1 составила 659 152 528,32 руб. НДС не предусмотрен;

Лот №2

Принадлежащие ЗАО «ОМОС-трейд» права (требования) к ЗАО «Инвестстрой групп» (ОГРН 1067746908591) по взысканию задолженности в размере 1 422 707 571,09 руб., включенной в реестр требований кредиторов ЗАО «Инвестстрой групп» (дело о банкротстве №А40-137751/17). Начальная цена продажи Лота №2 составила 1 280 436 813,99 руб. НДС не предусмотрен;

Лот №3

Принадлежащие ЗАО «ОМОС-трейд» права (требования) к ООО «Агрофирма Синичино» (ОГРН 1025003474572) по взысканию задолженности в размере 1 061 468 289,61 руб., включенной в реестр требований кредиторов ООО «Агрофирма Синичино» (дело о банкротстве №А40-30011/17), обеспеченные залогом имущества должника. Начальная цена продажи Лота №3 составила 955 321 460,65 руб. НДС не предусмотрен.

Повторные торги, назначенные на 22.04.2020г., признаны несостоявшимися в связи с отсутствием заявок на участие в торгах.

Конкурсным управляющим разработаны Изменения в Положение о порядке, сроках и условиях уступки прав требований (дебиторской задолженности) ЗАО «ОМОС-трейд» №2, предусматривающие дальнейшую реализацию прав (требований) на торгах посредством публичного предложения. Изменения в Положение о порядке, сроках и условиях уступки прав требований (дебиторской задолженности) ЗАО «ОМОС-трейд» №2 утверждены собранием кредиторов Должника, состоявшимся 30.09.2020г.

В период с 09.11.2020г. по 27.12.2020г. на электронной площадке ООО «Аукционный тендерный центр» проводился прием заявок на участие в торгах в форме публичного предложения по реализации следующих прав (требований) должника:

Лот №1

Принадлежащие ЗАО «ОМОС-трейд» права (требования) к ОАО «Ростоппром» (ОГРН 1027700112340) по взысканию задолженности в размере 732 391 698,13 руб., включенной в реестр требований кредиторов ОАО «Ростоппром» (дело о банкротстве №А40-113921/12). Начальная цена продажи Лота №1 составила 659 152 528,32 руб. НДС не предусмотрен;

Лот №2

Принадлежащие ЗАО «ОМОС-трейд» права (требования) к ЗАО «Инвестстрой групп» (ОГРН 1067746908591) по взысканию задолженности в размере 1 422 707 571,09 руб., включенной в реестр требований кредиторов ЗАО «Инвестстрой групп» (дело о банкротстве

№А40-137751/17). Начальная цена продажи Лота №2 составила 1 280 436 813,98 руб. НДС не предусмотрен;

Лот №3

Принадлежащие ЗАО «ОМОС-трейд» права (требования) к ООО «Агрофирма Синичино» (ОГРН 1025003474572) по взысканию задолженности в размере 1 061 468 289,61 руб., включенной в реестр требований кредиторов ООО «Агрофирма Синичино» (дело о банкротстве №А40-30011/17), обеспеченные залогом имущества должника. Начальная цена продажи Лота №3 составила 955 321 460,65 руб. НДС не предусмотрен.

Торги посредством публичного предложения не состоялись в связи с отсутствием заявок на участие в торгах.

Имущество, включенное в конкурсную массу	Сведения о реализации имущества		Сумма (руб.)
	Дата договора	№ договора	
Нежилое помещение, назначение: нежилое, общей площадью 384,7 кв.м, этаж 7 Право пользования на условиях аренды земельным участком площадью 297,54 кв.м.	03.08.2015	2	7 803 000,00
Асфальтосмесительная установка Global 160 фирмы AMMANN.	15.07.2015	1	24 948 000,00
АЗС №99, Земельный участок, площадь 1776 кв.м. Месторасположение объекта: Кировская область, Вятско-Полянский район, г.Сосновка, ул. Разина, д.112.	07.08.2015	3-1	1 421 993,00
АЗС, Земельный участок площадь 815 кв.м. Месторасположение объекта: Кировская область, Вятско-Полянский район, поселок Красная Поляна, западная окраина поселка.	07.08.2015	3-2	751 885,20
КАЗС № 95, Земельный участок, общая площадь 2007 кв.м. Месторасположение объекта: Кировская область, Вятско-Полянский район, пос. Усть-Люга, ул. Заречная.	07.08.2015	3-3	2 004 609,60
КАЗС-2П, Земельный участок, общая площадь 1018 кв.м. Месторасположение объекта: Республика Татарстан (Татарстан), Агрызский р-н, Терсинский с/с, с.Терси, ул.Школьная, д.11.	07.08.2015	3-4	551 167,20
Текущие права (требования) к Закрытому акционерному обществу «ОРЛЭКС» (ОГРН 1025700825479) по взысканию задолженности в размере 26 320 026,65 руб., подтвержденные решением Арбитражного суда Орловской области от 09.03.2011г. по делу №А48-4370/2010.	10.04.2018	б/н	4 690 229,00

Сведения о размере денежных средств, поступивших на основной счет, специальный счет должника, об источниках данных поступлений:

Источник поступления	Дата поступления	Сумма (руб.)
ООО «Энергия»	26.06.14	20 755,00
ИП Назипов И.М.	03.07.14	10 000,00
ООО «ПСО Промстройсервис»	03.07.14	1 696 587,12
ООО «Красногорский АБЗ»	25.07.14	300 000,00

Межрайонный отдел по ИОИП УФССП России по Санкт-Петербургу (исполнительное производство в отношении Хрючкина Г.А.)	28.07.14	3 338,28
ООО «Красногорский АБЗ»	01.08.14	100 000,00
ООО «Энергия»	04.08.14	20 755,00
ООО «Красногорский АБЗ»	04.08.14	200 000,00
ООО «ПИК»	05.08.14	16 000,00
ООО «Красногорский АБЗ»	06.08.14	300 000,00
ИП Назипов И.М.	08.08.14	5 000,00
ООО «ПИК»	12.08.14	50 000,00
ООО «Красногорский АБЗ»	13.08.14	300 000,00
ООО «Красногорский АБЗ»	18.08.14	300 000,00
ООО «Красногорский АБЗ»	22.08.14	150 000,00
ООО «Красногорский АБЗ»	25.08.14	300 000,00
ООО «ЕвроСтиль»	27.08.14	5 470 257,26
ООО «ЕвроСтиль»	27.08.14	23 139 238,32
ООО «Красногорский АБЗ»	09.09.14	150 000,00
ООО «Красногорский АБЗ»	10.09.14	150 000,00
ООО «Красногорский АБЗ»	16.09.14	150 000,00
ООО «Красногорский АБЗ»	23.09.14	300 000,00
ИП Назипов И.М.	06.10.14	10 000,00
ООО «Аргентум»	13.10.14	118 160,00
ООО «Голдфинанс»	06.11.14	24 000,00
ООО «Энергия»	19.11.14	20755,00
ООО «ПИК»	28.11.14	38000,00
ООО «Голдфинанс»	10.12.14	23600,00
ИП Назипов И.М.	17.12.14	10 000,00
ООО «Энергия»	18.12.14	20755,00
ООО «ПИК»	23.12.14	26720,00
ООО «Аргентум»	23.12.14	59080,00
ООО «Голдфинанс»	30.12.14	13600,00
ООО «Аргентум»	16.01.15	29540,00
Котов А.В.	21.01.15	100035,00
Котов А.В.	10.02.15	7695,00
ООО «Аргентум»	10.02.15	29540,00
Котов А.В.	11.03.15	7695,00
ООО «Голдфинанс»	12.03.15	20400,00
ООО «ПИК»	17.03.15	14000,00
ООО «Аргентум»	27.03.15	35000,00
Банк «ВБРР» (АО)	01.04.15	32055,00
ООО «Аргентум»	17.04.15	20000,00
ООО «Аргентум»	24.04.15	15000,00
Банк «ВБРР» (АО)	05.05.15	53425,00
ИП Назипов И.М.	08.05.15	5000,00
ООО «Аргентум»	15.05.15	35000,00
ООО «ЛЕМ-Инвест»	19.05.15	3243397,27
ИП Назипов И.М.	28.05.15	20000,00
Банк «ВБРР» (АО)	01.06.15	55205,00
УФК по г.Москве	03.06.15	2000,00
Котов А.В.	04.06.15	15390,00

ООО «Голдфинанс»	04.06.15	20400,00
Колпаков А.Б. за ООО «ПИК»	05.06.15	14000,00
Колпаков А.Б. за ООО «ПИК»	18.06.15	7000,00
ООО «Аргентум»	18.06.15	35000,00
ООО «РусАсфальт» (спец. счет)	29.06.15	2494800,00
Банк «ВБРР» (АО)	30.06.15	53425,00
ООО «Энергия»	01.07.15	20755,00
ИП Назипов И.М.	07.07.15	5000,00
ИП Назипов И.М.	20.07.15	5000,00
ООО «Галеон»	23.07.15	4049589,03
ООО «Галеон»	23.07.15	4049589,03
ООО «Галеон»	23.07.15	4049589,03
ООО «Галеон»	23.07.15	4428232,91
ООО «РусАсфальт»	23.07.15	22453200,00
Белов А.В. (спец. счет)	24.07.15	1293840,00
ООО «Аргентум»	24.07.15	35000,00
Рябцев Я.А. (спец. счет)	27.07.15	1293840,00
ООО «Титан» (спец. счет)	30.07.15	788276,00
Банк «ВБРР» (АО)	03.08.15	45822,00
ИП Назипов И.М.	06.08.15	5000,00
Белов А.В.	06.08.15	6509160,00
Котов А.В.	14.08.15	15390,00
ООО «Голдфинанс»	21.08.15	6800,00
ООО «Титан»	25.08.15	3941379,00
Банк «ВБРР» (АО)	01.09.15	47349,00
ООО «СПГ»	10.09.15	3000,00
ООО «СПГ»	10.09.15	3000,00
ООО «СПГ»	10.09.15	3000,00
Назипов И.М. за ООО «Титан»	21.09.15	1877,46
Банк «ВБРР» (АО)	01.10.15	47349,00
Пресненский РОСП УФССП России по Москве (исполнительное производство в отношении Семушин А.А.)	12.10.15	6951,86
Назипов И.М. за ООО «Титан»	19.10.15	1301,00
ООО «Компания Ремсталь» за ООО «Краевой имущественный комплекс» (депозит нотариуса Пименовой Н.А.)	22.10.15	157686361,25
УФК по Москве (ИФНС №25)	23.10.15	31337609,00
ИП Белов А.В.	27.10.15	16607,58
ИП Белов А.В.	27.10.15	33965,59
Банк «ВБРР» (АО)	02.11.15	41712,00
Пресненский РОСП УФССП России по Москве (исполнительное производство в отношении Семушина А.А.)	20.11.15	21,00
Назипов И.М. за ООО «Титан»	26.11.15	2414,48
УФК по Москве (ИФНС №25)	27.11.15	3771538,92
Банк «ВБРР» (АО)	01.12.15	41712,00
Межрайонный отдел по ИОИП УФССП России по Санкт-Петербургу (исполнительное производство в отношении Хрючкина Г.А.)	09.12.15	196974,19
Межрайонный отдел по ИОИП УФССП России по Санкт-Петербургу (исполнительное производство в отношении Хрючкина Г.А.)	09.12.15	409477,53

Банк «ВБРР» (АО)	31.12.15	43103,00
Межрайонный отдел по ИОИП УФССП России по Санкт-Петербургу (исполнительное производство в отношении Верюжский В.В.)	15.01.16	211512,20
Межрайонный отдел по ИОИП УФССП России по Санкт-Петербургу (исполнительное производство в отношении Хрючкина Г.А.)	04.02.16	339,19
Межрайонный отдел по ИОИП УФССП России по Санкт-Петербургу (исполнительное производство в отношении Верюжский В.В.)	05.02.16	730,33
Межрайонный отдел по ИОИП УФССП России по Санкт-Петербургу (исполнительное производство в отношении Верюжский В.В.)	08.02.16	15,32
Межрайонный отдел по ИОИП УФССП России по Санкт-Петербургу (исполнительное производство в отношении Верюжский В.В.)	08.02.16	1270,60
Отдел СП Промышленного района г. Самары УФССП по Самарской обл (исполнительное производство в отношении Куркиной О.А.)	18.03.16	2513,79
ООО «ЛЕМ-Инвест»	22.03.16	17843,20
УФК по Республике Татарстан (ИФНС России №25 по г.Москве)	29.03.16	1480,00
ООО «Птицефабрика «Юбилейная»	04.04.16	14299496,35
УФК по Хабаровскому краю (ИФНС по Центральному району г.Хабаровска)	11.04.16	6000,00
Банк «ВБРР» (АО)	11.04.16	248634,00
ООО «Птицефабрика «Юбилейная»	29.04.16	91115,47
УФК по г.Москве (ИФНС России №25 по г.Москве)	17.05.16	7468,00
Отдел СП Промышленного района г. Самары УФССП по Самарской обл (исполнительное производство в отношении Куркиной О.А.)	19.05.16	2000,00
Отдел СП Промышленного района г. Самары УФССП по Самарской обл (исполнительное производство в отношении Куркиной О.А.)	16.06.16	2000,00
Гагарин Д.В. (спец. счет)	01.07.16	2227290,30
Банк «ВБРР» (АО)	11.07.16	236202,00
ЗАО «Спецтехноком»	27.07.16	31850,18
УФК по г.Москве (ИФНС России №25 по г.Москве)	12.08.16	8432,00
Отдел СП Промышленного района г. Самары УФССП по Самарской обл (исполнительное производство в отношении Куркиной О.А.)	25.08.16	4000,00
Отдел СП Промышленного района г. Самары УФССП по Самарской обл (исполнительное производство в отношении Куркиной О.А.)	09.09.16	2000,00
Отдел СП Промышленного района г. Самары УФССП по Самарской обл (исполнительное производство в отношении Куркиной О.А.)	03.10.16	2000,00
Банк «ВБРР» (АО)	10.10.16	229986,00
Отдел СП Промышленного района г. Самары УФССП по Самарской обл (исполнительное производство в отношении Куркиной О.А.)	08.11.16	2000,00
ООО «Красногорский АБЗ»	30.11.16	6000,00
ООО «Красногорский АБЗ»	01.12.16	10758346,75

Отдел СП Промышленного района г. Самары УФССП по Самарской обл (исполнительное производство в отношении Куркиной О.А.)	14.12.16	2000,00
Банк «ВБРР» (АО)	10.01.17	213725,00
Отдел СП Промышленного района г. Самары УФССП по Самарской обл (исполнительное производство в отношении Куркиной О.А.)	27.01.17	2000,00
Отдел СП Промышленного района г. Самары УФССП по Самарской обл (исполнительное производство в отношении Куркиной О.А.)	09.02.17	2000,00
ООО «Лингвотранссервис-ЛТС»	09.03.17	86400,00
ООО «Лингвотранссервис-ЛТС»	10.04.17	86400,00
Банк «ВБРР» (АО)	10.04.17	475151,00
ООО «Лингвотранссервис-ЛТС»	12.05.17	86391,60
Отдел СП Промышленного района г. Самары УФССП по Самарской обл (исполнительное производство в отношении Куркиной О.А.)	17.05.17	23306,91
Отдел СП Промышленного района г. Самары УФССП по Самарской обл (исполнительное производство в отношении Куркиной О.А.)	19.05.17	5879,30
Банк «ВБРР» (АО)»	10.07.17	457 431,00
ООО "КИК"	18.07.17	2 526 832,03
ООО "КИК"	18.07.17	18 962 936,27
ООО "КИК"	19.09.17	211 058,48
Банк «ВБРР» (АО)	10.10.17	423 704,00
Банк «ВБРР» (АО)	31.10.17	89638,00
Банк «ВБРР» (АО)	31.10.17	506923,00
ГУ-ГУПФ РФ №2 по г.Москве и МО по Постановлению судебного пристава-исполнителя (исполнительное производство в отношении Прохорова В.А.)	11.01.18	12051,90
Банк «ВБРР» (АО)	31.01.18	217901,00
ГУ-ГУПФ РФ №2 по г.Москве и МО по Постановлению судебного пристава-исполнителя (исполнительное производство в отношении Прохорова В.А.)	15.02.18	12051,90
ООО «НАНОМЕД» (спец. счет)	07.03.18	469022,89
ГУ-ГУПФ РФ №2 по г.Москве и МО по Постановлению судебного пристава-исполнителя (исполнительное производство в отношении Прохорова В.А.)	23.03.18	12051,90
ООО «НАНОМЕД» (спец. счет)	03.04.18	469 023,00
ООО «НАНОМЕД»	13.04.18	4 221 206,00
ГУ-ГУПФ РФ №2 по г.Москве и МО по Постановлению судебного пристава-исполнителя (исполнительное производство в отношении Прохорова В.А.)	18.04.18	16680,64
Банк «ВБРР» (АО)	03.05.18	13107,00
Банк «ВБРР» (АО)	03.05.18	210214,00
ЗАО «Инвестстрой групп»	15.05.18	23764138,91
ГУ-ГУПФ РФ №2 по г.Москве и МО по Постановлению судебного пристава-исполнителя (исполнительное производство в отношении Прохорова В.А.)	30.05.18	13209,08
ГУ-ГУПФ РФ №2 по г.Москве и МО по Постановлению судебного пристава-исполнителя (исполнительное производство в отношении	19.06.18	12051,90

Прохорова В.А.)		
ГУ-ГУПФ РФ №2 по г.Москве и МО по Постановлению судебного пристава-исполнителя (исполнительное производство в отношении Прохорова В.А.)	13.07.18	12051,90
ГУ-ГУПФ РФ №2 по г.Москве и МО по Постановлению судебного пристава-исполнителя (исполнительное производство в отношении Прохорова В.А.)	13.08.18	6081,65
ОАО «РОСТОППРОМ»	21.08.18	817365,02
ГУ-ГУПФ РФ №2 по г.Москве и МО по Постановлению судебного пристава-исполнителя (исполнительное производство в отношении Прохорова В.А.)	11.09.18	6081,65
Банк «ВБРР» (АО)	01.10.18	54095,00
Банк «ВБРР» (АО)	01.10.18	431545,00
ГУ-ГУПФ РФ №2 по г.Москве и МО по Постановлению судебного пристава-исполнителя (исполнительное производство в отношении Прохорова В.А.)	09.10.18	6081,65
ГУ-ГУПФ РФ №2 по г.Москве и МО по Постановлению судебного пристава-исполнителя (исполнительное производство в отношении Прохорова В.А.)	09.11.18	8417,68
ООО «Агрофирма Синичино»	30.11.18	3933985,52
ООО «Агрофирма Синичино»	03.12.18	744,81
ООО «Агрофирма Синичино»	03.12.18	91000,00
ГУ-ГУПФ РФ №2 по г.Москве и МО по Постановлению судебного пристава-исполнителя (исполнительное производство в отношении Прохорова В.А.)	07.12.18	3110,44
Перевод собственных средств	20.12.18	2227290,30
ГУ-ГУПФ РФ №2 по г.Москве и МО по Постановлению судебного пристава-исполнителя (исполнительное производство в отношении Прохорова В.А.)	30.01.19	4755,35
Банк «ВБРР» (АО)	31.01.19	17556,00
Банк «ВБРР» (АО)	31.01.19	58603,00
Банк «ВБРР» (АО)	31.01.19	425496,00
ООО «Агрофирма Синичино»	07.02.19	33693,81
ООО «Агрофирма Синичино»	07.02.19	39255,19
ГУ-ГУПФ РФ №2 по г.Москве и МО по Постановлению судебного пристава-исполнителя (исполнительное производство в отношении Прохорова В.А.)	21.02.19	4755,35
ГУ-ГУПФ РФ №2 по г.Москве и МО по Постановлению судебного пристава-исполнителя (исполнительное производство в отношении Прохорова В.А.)	19.03.19	4755,35
ГУ-ГУПФ РФ №2 по г.Москве и МО по Постановлению судебного пристава-исполнителя (исполнительное производство в отношении Прохорова В.А.)	12.04.19	4755,35
Банк «ВБРР» (АО)	30.04.19	455546,00
ГУ-ГУПФ РФ №2 по г.Москве и МО по Постановлению судебного пристава-исполнителя (исполнительное производство в отношении Прохорова В.А.)	15.05.19	4755,35
ГУ-ГУПФ РФ №2 по г.Москве и МО по Постановлению судебного пристава-исполнителя (исполнительное производство в отношении Прохорова В.А.)	06.06.19	4755,35
Сандалов Алексей Вячеславович	06.06.19	9332,97
ООО «Агрофирма Синичино»	06.06.19	12306,19

Сандалов Алексей Вячеславович	17.06.19	8000,40
ГУ-ГУПФ РФ №2 по г.Москве и МО по Постановлению судебного пристава-исполнителя (исполнительное производство в отношении Прохорова В.А.)	12.07.19	4755,35
Сандалов Алексей Вячеславович	12.07.19	8000,40
Сандалов Алексей Вячеславович	06.08.19	8000,40
ГУ-ГУПФ РФ №2 по г.Москве и МО по Постановлению судебного пристава-исполнителя (исполнительное производство в отношении Прохорова В.А.)	13.08.19	4755,35
Банк «ВБРР» (АО)	02.09.19	618836,00
ГУ-ГУПФ РФ №2 по г.Москве и МО по Постановлению судебного пристава-исполнителя (исполнительное производство в отношении Прохорова В.А.)	18.09.19	4755,35
ГУ-ГУПФ РФ №2 по г.Москве и МО по Постановлению судебного пристава-исполнителя (исполнительное производство в отношении Прохорова В.А.)	14.10.19	4755,35
Сандалов Алексей Вячеславович	18.10.19	8000,40
ГУ-ГУПФ РФ №2 по г.Москве и МО по Постановлению судебного пристава-исполнителя (исполнительное производство в отношении Прохорова В.А.)	15.11.19	4755,35
Банк «ВБРР» (АО)	02.12.19	412928,00
ГУ-ГУПФ РФ №2 по г.Москве и МО по Постановлению судебного пристава-исполнителя (исполнительное производство в отношении Прохорова В.А.)	09.12.19	4755,35
ГУ-ГУПФ РФ №2 по г.Москве и МО по Постановлению судебного пристава-исполнителя (исполнительное производство в отношении Прохорова В.А.)	16.01.20	4755,35
Банк «ВБРР» (АО)	31.01.20	237517,44
ГУ-ГУПФ РФ №2 по г.Москве и МО по Постановлению судебного пристава-исполнителя (исполнительное производство в отношении Прохорова В.А.)	12.02.20	4755,35
ГУ-ГУПФ РФ №2 по г.Москве и МО по Постановлению судебного пристава-исполнителя (исполнительное производство в отношении Прохорова В.А.)	13.03.20	4755,35
ГУ-ГУПФ РФ №2 по г.Москве и МО по Постановлению судебного пристава-исполнителя (исполнительное производство в отношении Прохорова В.А.)	07.04.20	4755,35
ГУ-ГУПФ РФ №2 по г.Москве и МО по Постановлению судебного пристава-исполнителя (исполнительное производство в отношении Прохорова В.А.)	13.05.20	4755,35
ГУ-ГУПФ РФ №2 по г.Москве и МО по Постановлению судебного пристава-исполнителя (исполнительное производство в отношении Прохорова В.А.)	10.06.20	4755,35
Банк «ВБРР» (АО)	02.07.20	112057,38
Банк «ВБРР» (АО)	02.07.20	115672,13
Банк «ВБРР» (АО)	02.07.20	341926,23
ГУ-ГУПФ РФ №2 по г.Москве и МО по Постановлению судебного пристава-исполнителя (исполнительное производство в отношении Прохорова В.А.)	09.07.20	3567,94
Сандалов Алексей Вячеславович	29.07.20	40000,00
ГУ-ГУПФ РФ №2 по г.Москве и МО по Постановлению судебного пристава-исполнителя (исполнительное производство в отношении	12.08.20	3600,65

Прохорова В.А.)		
ГУ-ГУПФ РФ №2 по г.Москве и МО по Постановлению судебного пристава-исполнителя (исполнительное производство в отношении Прохорова В.А.)	11.09.20	3600,65
Банк «ВБРР» (АО)	02.10.20	305409,84
ГУ-ГУПФ РФ №2 по г.Москве и МО по Постановлению судебного пристава-исполнителя (исполнительное производство в отношении Прохорова В.А.)	13.10.20	3600,65
Банк «ВБРР» (АО)	02.11.20	85573,77
ГУ-ГУПФ РФ №2 по г.Москве и МО по Постановлению судебного пристава-исполнителя (исполнительное производство в отношении Прохорова В.А.)	12.11.20	3600,65
Банк «ВБРР» (АО)	01.12.20	88524,59
ГУ-ГУПФ РФ №2 по г.Москве и МО по Постановлению судебного пристава-исполнителя (исполнительное производство в отношении Прохорова В.А.)	14.12.20	3600,65
Банк «ВБРР» (АО)	11.01.21	91475,41
ГУ-ГУПФ РФ №2 по г.Москве и МО по Постановлению судебного пристава-исполнителя (исполнительное производство в отношении Прохорова В.А.)	19.01.21	3600,65
Банк «ВБРР» (АО)	01.02.21	44383,56
Банк «ВБРР» (АО)	01.02.21	47342,47
ГУ-ГУПФ РФ №2 по г.Москве и МО по Постановлению судебного пристава-исполнителя (исполнительное производство в отношении Прохорова В.А.)	11.02.21	3600,65
Банк «ВБРР» (АО)	01.03.21	82849,32
Итого:	-----	379977908,81

Сведения о количестве и об общем размере требований о взыскании задолженности, предъявленных конкурсным управляющим к третьим лицам:

№ п/п	Наименование дебитора	Сумма задолженности (руб.)	Доля в общей задолженности (%)	Средства, полученные от взыскания задолженности (руб.)	Примечание
1	ООО «Нефтехиминвест»	2 000 000,00	0,026	---	Решением Арбитражного суда г.Москвы по делу№А40-67193/13 от 13.10.14г. в удовлетворении требований отказано. Решение суда оставлено в силе по итогам обжалования в апелляционной и кассационной инстанциях.
2	ООО «Оздоровительный центр «Жемчужина Урала» по соглашению об отступном Котов Михаил Сергеевич	79 026,48	0,001	---	Задолженность по договору аренды. Решением АС Удмуртской республики от 20.10.2015г. с ответчика взыскано 75 987,00 руб., а также 3 039,48 руб. госпошлины. Возбуждено исполнительное производство. 25.10.2016г.

					исполнительное производство окончено. По решению собрания кредиторов дебиторская задолженность реализуется на торгах. 15.05.2017г. повторно возбуждено исполнительное производство в отношении должника. 11.12.2018г. исполнительное производство окончено. Требование включено в реестр требований по текущим платежам в рамках дела о банкротстве ООО «Оздоровительный центр «Жемчужина Урала». 20.02.2020г. ЗАО «ОМОС-трейд» предоставлено согласие принять в счет полного погашения своих требований принадлежащие Должнику права (требования) к Котову Михаилу Сергеевичу по взысканию убытков в размере 79 026,48 руб., подтвержденные определением Арбитражного суда Удмуртской Республики от 11.02.2020г. по делу №А71-1508/2007, по цене 79 026,48 руб. путем подписания соглашения об отступном. Собранием кредиторов должника от 25.02.2020 одобрено заключение с ЗАО «ОМОС-трейд» соглашение об отступном на указанных условиях. Конкурсным управляющим получен подписанный должником акт приемки передачи прав требований (отступного) от 28.02.2020г., в суд подано заявление о замене взыскателя на ЗАО «ОМОС-трейд» в части переданных прав требований к Котову М.С., в судебном заседании 20.11.2020 процессуальная замена взыскателя проведена. 25.02.2020 конкурсное производство в отношении должника в связи с проведением всех мероприятий, предусмотренных действующим законодательством, завершено. Общество

					исключено из ЕГРЮЛ 26.03.2020г. 10.02.2021г. выдан исполнительный лист на взыскание с Котова М.С. убытков в сумме 79026,48 руб. Конкурсным управляющим Должника планируется предъявление исполнительного листа для принудительного взыскания задолженности.
3	Котов А.В.	61 560,00	0,001	61 560,00	Задолженность по договору аренды №б/н от 01.04.2013 г.
4	ООО «Первая информационная компания»	37 200,00	0,0005	38 000,00	Задолженность по договору аренды №б/н от 01.02.2012 г.
5	ООО «Технические услуги» (ООО «Профит-Удмуртия»)	141 680,34	0,002	---	Задолженность по договору аренды №б/н от 06.09.2010 г. Предъявлена претензия. Задолженность документально не подтверждена.
6	ООО «Пульс»	206 316,44	0,003	---	Задолженность по договору аренды. Определением АС Удмуртской Республики от 10.12.2014 по делу А71-11976/2014 в отношении ООО «Пульс» введена процедура наблюдения. Определением от 24.03.15г. требования ЗАО «ОМОС-трейд» включены в реестр Должника в сумме 175 620,00 руб. Производство по делу о банкротстве прекращено (определение от 13.04.2015г.). Решением АСУР от 10.04.2015г. взыскана задолженность в размере 28 696,44 руб., в том числе: 26 761,29 руб. долг, 1935,15 руб. пени, а так же 2000 руб. расходов по оплате государственной пошлины. Возбуждено исполнительное производство. Исполнительное производство окончено 29.10.2015г. в связи с невозможностью взыскания. Исполнительное производство повторно возбуждено 13.10.2016г. По решению собрания кредиторов дебиторская задолженность реализуется на торгах. Общество исключено из ЕГРЮЛ по решению налогового органа 11.07.2017г.

					Неоднократные торги по продаже прав требований, проводившиеся в 2017г.-2019г., не состоялись.
7	ООО «Голдфинанс»	34 000,01	0,0004	47 600,00	Задолженность по договору аренды №б/н от 15.01.2013 г.
8	ООО «ЕвроСтиль»	748 926 776,90	9,86	207 947 214,81*	Задолженность по договорам займа. Требование включено в реестр требований кредиторов. На основании соглашения об отступном № 1 от 01.03.2016г. и соглашения об отступном №2 от 01.03.2016г. ООО «ЕвроСтиль» передало ЗАО «ОМОС-трейд» в счет погашения требований ЗАО «ОМОС-трейд» в размере 207 947 214,81 руб., включенных в реестр требований кредиторов ООО «ЕвроСтиль», отступное - права требования к ОАО «Ростоппром» в размере 171 807 852,66 руб., права требования к ООО «Раевская птицефабрика» в размере 248 287 530,77 руб. Судебными актами по делам №А40-113921/12 и №А32-24287/2012 произведена процессуальная замена конкурсного кредитора ООО «ЕвроСтиль» на ЗАО «ОМОС-трейд». Определением АС Московской области от 20.05.16г. по делу №А41-83027/14 конкурсное производство в отношении ООО «ЕвроСтиль» завершено. Общество исключено из ЕГРЮЛ 24.06.2016г.
9	ООО «ЛЕМ-Инвест»	712 921 685,02	9,38	3 261 240,47	Задолженность по договорам займа. Требование включено в реестр требований кредиторов. Определением АС г.Москвы от 18.04.16г. по делу №А40-179348/14 конкурсное производство в отношении ООО «ЛЕМ-Инвест» завершено. Общество исключено из ЕГРЮЛ 08.06.2016г.
10	ООО «Энергия»	186 795,00	0,0025	20 755,00	Задолженность по договору аренды №6 от 15.08.2012г. В отношении должника дважды возбуждались дела

					о признании его банкротом. По делу о банкротстве №А71-9334/2015 производство прекращено в связи с отсутствием имущества для покрытия расходов по делу о банкротстве. По решению собрания кредиторов дебиторская задолженность реализуется на торгах. Общество исключено из ЕГРЮЛ по решению налогового органа 21.08.2017г. Неоднократные торги по продаже прав требований, проводившиеся в 2017г.-2019г., не состоялись.
11	Куркина О.А.	50 000,00	0,0006	51700,00	Задолженность по договору купли-продажи. Решением мирового судьи судебного участка №41 Промышленного судебного района г.Самары от 20.08.2015г. задолженность взыскана в размере 50 000руб., а также гос. пошлина в сумме 1700руб. Возбуждено исполнительное производство. Определением суда от 01.04.2016г. должнику предоставлена рассрочка исполнения судебного акта сроком на 11 месяцев, оплата должна производиться ежемесячно по 4700 руб. начиная с 01.05.2016г. по 01.03.2017г.
12	ООО «Краевой имущественный комплекс»	157 686 361,25	2,08	157 686 361,25	В суд подано заявление о признании ООО «КИК» банкротом. Рассмотрение заявления приостановлено до вступления в силу судебного акта по делу №А73-7760/2013. Задолженность ООО «КИК» погашена третьим лицом – ООО «Компания Ремсталь». Производство по делу о банкротстве ООО «КИК» прекращено.
13	ЗАО «Спецтехноком»	370 270 530,39	4,87	31 850,18	Задолженность по договорам займа. ЗАО «Спецтехноком» признано несостоятельным (банкротом), в отношении него открыто конкурсное производство (дело № А40-236736/15). Определением суда от 23.05.2016г. требование кредитора в размере 370 270 530,39 руб.

					включено в реестр требований кредиторов должника. Определением суда от 01.08.2016г. конкурсное производство в отношении должника завершено. Общество исключено из ЕГРЮЛ 04.10.2016г.
14	ООО «Красногорский АБЗ»	2 400 000,00	0,316	11023538,35 (10 764 346,75+ 259 191,60*)	Задолженность по договору аренды. Решением Арбитражного суда г.Москвы от 03.06.2015г. по делу №А40-58147/2015 задолженность взыскана в размере 2 400 000руб., а также гос. пошлина в сумме 35 000руб. Определением АС Московской области по делу № А41-77692/15 в отношении ООО «Красногорский АБЗ» введена процедура банкротства – наблюдение. Требование в размере 2 435 000 руб. включено в реестр требований кредиторов. Решением суда от 15.03.2016г. должник признан несостоятельным, в отношении него открыто конкурсное производство, в пользу ЗАО «ОМОС-трейд» взыскана государственная пошлина в размере 6000 руб.
15	ООО «Красногорский АБЗ»	48 339 354,46	0,636		Определением суда от 26.01.2016г. требование включено в реестр требований кредиторов должника в размере 48 339 354,46 руб. На основании соглашения об отступном от 05.12.2016г. ООО «КАБЗ» передало ЗАО «ОМОС-трейд» в счет погашения требований ЗАО «ОМОС-трейд», включенных в реестр требований кредиторов ООО «КАБЗ», отступное - права требования к ООО «Лингвотранссервис-ЛТС» в размере 259 191,60 руб. по цене 259 191,60 руб. В рамках конкурсного производства погашено требование денежными средствами на сумму 10764346,75 руб. Определением суда от 07.12.2016г. (резолютивная часть) конкурсное производство в отношении должника завершено.

					Общество исключено из ЕГРЮЛ 08.02.2017г.
16	УФК по Москве (ИФНС №25по Москве)	35109147,92	0,462	35109147,92	Подано заявление о возврате излишне уплаченного налога на прибыль.
17	ООО «Агрофирма Синичино»	1065196275,13	14,02	3933985,52	Решением суда от 11.04.2016г. взыскана задолженность в размере 1 065 196 275,13 руб. и обращено взыскание на заложенное имущество. В рамках данного дела подано заявление о взыскании судебных расходов в сумме 250 000,00 руб. Определением арбитражного суда от 16.11.2016г. заявление удовлетворено, с должника взыскано 250 000,00 руб. Определением арбитражного суда от 15.07.2016г. по делу №А41-30011/16 в отношении должника введена процедура банкротства – наблюдение. Определением арбитражного суда от 16.09.2016г. в реестр требований кредиторов ООО «Агрофирма Синичино» включено требование ЗАО «ОМОС-трейд» в размере 1065402275,13 руб., в т.ч. обеспеченное залогом имущества должника. Решением арбитражного суда по делу № А41-30011/16 от 18.01.2017г. ООО «Агрофирма Синичино» признано банкротом, в отношении него открыто конкурсное производство.
18	ООО «Сервис консалт»	2500626,16	0,329	2 500 626,16*	Задолженность по договору купли-продажи ценных бумаг. ООО «Сервис консалт» признано несостоятельным (банкротом), в отношении него открыто конкурсное производство (дело № А40-213156/15). Определением суда от 31.05.2016г. требование кредитора в размере 2 500 626,16 руб. включено в реестр требований кредиторов должника. На основании соглашения об отступном от 15.08.2016г ООО «Сервис консалт» передало

					ЗАО «ОМОС-трейд» в счет погашения требований ЗАО «ОМОС-трейд» в размере 2 500 626,16 руб., включенных в реестр требований кредиторов ООО «Сервис консалт», отступное – права требования к ООО «Комплектнефтепром» в размере 39 730 571,96 руб. (процессуальная замена конкурсного кредитора ООО «Сервис консалт» на ЗАО «ОМОС-трейд» в рамках дела № А40-233015/15 о банкротстве ООО «Комплектнефтепром» произведена определением суда от 08.12.2016г.) Определением суда от 16.08.2016г. конкурсное производство в отношении должника завершено. Общество исключено из ЕГРЮЛ 27.10.2016г. (Конкурсное производство ООО «Комплектнефтепром» завершено, общество исключено из ЕГРЮЛ 08.08.2017г.)
19	ООО «Краевой имущественный комплекс»	25290235,10	0,33	21 700 826,78**	ООО «КИК признано несостоятельным (банкротом), в отношении него открыто конкурсное производство (дело № А73-17602/2015). В реестр требований кредиторов должника включено требование в размере 21 489 768,30 руб., при этом требование в размере 18 962 936,27 руб. учтено отдельно (после погашения основного долга).
20	УФК по Республике Татарстан (ИФНС России №25 по г.Москве)	1480,00	0,00002	1480,00	Подано заявление о возврате излишне уплаченного налога на имущество.
21	УФК по Хабаровскому краю (ИФНС по Центральному району г.Хабаровска)	6000,00	0,0001	6000,00	Подано заявление о возврате излишне уплаченной государственной пошлины
22	УФК по г.Москве (ИФНС России №25 по г.Москве)	7468,00	0,0001	7468,00	Подано заявление о возврате излишне уплаченного налога на добавленную стоимость.
23	УФК по г.Москве (ИФНС России №25 по г.Москве)	8432,00	0,0001	8432,00	Подано заявление о возврате излишне уплаченного налога на добавленную стоимость.
24	ООО	259 191, 60	0,0034	259191,60	В рамках дела №А41-

	«ЛИНГВОТРАНССЕРВИС-ЛТС»				39010/16 определением суда от 17.02.2017г. произведена замена взыскателя ООО «КАБЗ» на ЗАО «ОМОС-трейд» в части взыскания с ООО «ЛИНГВОТРАНССЕРВИС-ЛТС» задолженности в размере 259 191,60 рублей.
25	ООО «Агрофирма Синичино»	250 000,00	0,0033	164693,81	Определением арбитражного суда по делу №А41-77509/15 от 16.11.2016г. с должника взыскано 250 000,00 руб. судебных расходов (текущий платеж). Получен на руки исполнительный лист, который предъявлен конкурсному управляющему ООО «Агрофирма Синичино»
26	Верюжский Василий Васильевич	309 678 028,11	4,08	- - -	Определением Арбитражного суда города Санкт-Петербурга и Ленинградской области от 20.01.2017 в отношении Верюжского Василия Васильевича введена процедура реструктуризации долгов (дело №А56-53935/2016). В третью очередь реестра требований кредиторов включено требование ЗАО «ОМОС-трейд» в сумме 309 678 028,11 руб. Решением суда от 11.09.2017г. в отношении должника введена процедура реализации имущества гражданина. Определением суда от 12.12.2019 процедура реализации имущества завершена, Верюжский В.В. освобожден от дальнейшего исполнения требований кредиторов. Судами апелляционной и кассационной инстанций вышеуказанный судебный акт оставлен без изменения.
27	ЗАО «Инвестстрой групп»	1 446 471 710	19,03	23 764 138,91	Определением Арбитражного суда г. Москвы от 27.10.2017г. по делу А40-137751/17 в отношении ЗАО «Инвестстрой групп» введена процедура наблюдения. В третью очередь реестра требований кредиторов включено требование ЗАО «ОМОС-трейд» в сумме 1 446 471 710 руб., в том

					числе 1 269 035 652,69 руб. основного долга; 177 436 057,31 руб. процентов за пользование займом. Решением Арбитражного суда г. Москвы от 16.04.2018г. ЗАО «Инвестстрой групп» признано банкротом, в отношении него открыто конкурсное производство.
Итого:	4 928 116 840,83	65,43702	467 461 116,95	---	

*Погашение произведено не денежными средствами, а принятием отступного (см. п.8, п.14, п.15 и п.18 данной таблицы).

**ООО «КИК» в рамках дела №А40-132767/2018 подано заявление о взыскании с ЗАО «ОМОС-трейд» неосновательного обогащения в сумме погашенного долга в размере 18 962 936,27 руб. Решением Арбитражного суда г.Москвы от 25.02.2019 в удовлетворении требований отказано.

Меры по обеспечению сохранности имущества должника:

Принятые меры	Результаты
Требования, предъявляемые в арбитражный суд, о признании недействительности сделок и решений, а также требований о применении последствий недействительности ничтожных сделок, заключенных или исполненных должником:	---
Не заявлялись.	---
Заявленные отказы от исполнения договоров и иных сделок:	---
Не заявлялись.	---
Выявление и истребование имущества должника, находящегося во владении у третьих лиц, в том числе:	---
Имущество у третьих лиц не выявлено.	---
Иные меры:	---
Не применялись.	---

Сведения о ведении реестра требований кредиторов:

Обязанность по ведению реестра возложена на конкурного управляющего Яременко Алексея Анатольевича.

Сведения о реестродержателе:

Адрес	121357, г.Москва, ул. Вересаева, д.14, кв.5
Наименование страховой организации, номер и дата договора страхования ответственности на случай причинения убытков лицам, участвующим в деле о банкротстве (ст. 16 Федерального закона «О несостоятельности (банкротстве)»)	---
Номер и дата договора, заключенного с реестродержателем	---

Формирование реестра требований кредиторов:

Публикация сведений о признании должника банкротом и открытии процедуры конкурсного производства	газете «КоммерсантЪ» от 12.07.2014 № 120 (объявление № 77031177438) и размещены в Едином федеральном реестре сведений о банкротствах №321266 от 09.07.2014г
Дата закрытия реестра кредиторов	12.09.2014
Всего рассмотрено заявленных требований кредиторов	9
Всего рассмотрено в арбитражном суде заявленных конкурсным управляющим возражений по требованиям кредиторов, из них принято решений: - о включении требований в реестр; - об отказе включить требования в реестр.	1 1 1 0
Количество кредиторов, включенных в реестр требований кредиторов на дату закрытия реестра кредиторов	8
Количество кредиторов, требование которых не рассмотрено арбитражным судом на дату проведения комитета кредиторов	0

Сведения о размере требований кредиторов, включенных в реестр требований кредиторов:

№ п/п	Наименование кредитора	Сумма (тыс. руб.)		Процент удовлетворения требований кредиторов	Дата удовлетворе-ния
		Требований кредиторов согласно реестру	Удовлетворенных требований кредиторов		
1	Первая очередь всего, в том числе:	0,00	0,00	0%	---
2	Вторая очередь всего, в том числе:	0,00	0,00	0%	---
3	Третья очередь всего, в том числе:	7339029,43	0,00	0%	---
3.1	Требования кредиторов, по обязательствам, обеспеченным залогом имущества должника, в том числе:	0,00	0,00	0%	---
3.2	Требования кредиторов, учитываемые в части 2 раздела 3 реестра, в том числе:	7338717,76	435139,49	5,93%	---
3.2.1	Закрытое акционерное общество «Исодима-финанс»	313089,93	14148,87	4,52%	05.02.15, 24.07.15, 30.09.15, 26.10.15, 05.04.16, 13.11.17, 15.05.18.

3.2.2	Закрытое акционерное общество «НЕФТЯНАЯ КОМПАНИЯ «РОСАГРОНЕФТЕПРОДУКТ»	56583,94	2557,09	4,52%	05.02.15, 24.07.15, 30.09.15, 26.10.15, 05.04.16, 13.11.17, 15.05.18.
3.2.3	Общество с ограниченной ответственностью «ЭнергоТраст»	108393,49	108393,49	100%	08.02.16, 05.04.16, 01.11.17*
3.2.4	Публичное акционерное общество «Дальневосточный банк»	235163,52	10627,29	4,52%	05.02.15, 24.07.15, 30.09.15, 26.10.15, 05.04.16, 13.11.17, 15.05.18.
3.2.5	Закрытое акционерное общество «Инвестстрой групп»	3000,00	135,57	4,52%	05.02.15, 24.07.15, 30.09.15, 26.10.15, 05.04.16, 13.11.17, 15.05.18.
3.2.6	Публичное акционерное общество «Нефтяная компания «Роснефть»	6622294,53	299268,50	4,52%	05.02.15, 24.07.15, 30.09.15, 26.10.15, 05.04.16, 13.11.17, 15.05.18.
3.2.7	Общество с ограниченной ответственностью "Уникон"	9,44	0,42	4,52%	05.02.15, 24.07.15, 30.09.15, 26.10.15, 05.04.16, 13.11.17, 15.05.18
3.2.8	Комитет по управлению имуществом г.Серпухова	182,91	8,26	4,52%	05.02.15, 24.07.15, 30.09.15, 26.10.15, 05.04.16, 13.11.17, 15.05.18.
3.3	Требования кредиторов, по возмещению финансовых санкций, в том числе:	311,67	0,00	0%	---
	Итого:	7339029,43	435139,49	5,93**%**	---
	Справочно: требования, учитываемые за реестром:	0,00	0,00	0%	---

	Всего:	**7339029,43**	**435139,49**	**5,93%**	---

* неденежное погашение (см. стр. 13-14 отчета)

Сведения о работниках должника:

№ п/п	ФИО	Должность	Дата приказа об увольнении
---	Работники, продолжающие свою деятельность в ходе конкурсного производства	---	---
1			
---	Работники, уволенные (сокращенные) в ходе конкурсного производства	---	---
1	Владимиров С.С.	Генеральный директор	30.06.2014
2	Супрун О.В.	Главный бухгалтер	30.06.2014
3	Супрун О.В. (срочный трудовой договор с 01.09.2014г.)	Главный бухгалтер	30.05.2018

Сведения о проведенной конкурсным управляющим работе по закрытию счетов должника и ее результатах:

Наименование банка (кредитной организации)	Местонахо-ждение	Вид и реквизиты счета	Сумма остатка на счете (руб.) на 12.03.2021	Предпринятые меры	Результат
Банк «ВБРР» (АО)	г. Москва	расчетный, рублевый, № 40702810000000001553	27963964,16	Выбран в качестве основного счета	---
Банк «ВБРР» (АО)	г. Москва	расчетный, рублевый, № 40702810900003001553	0,00	Специальный счет (для зачисления задатков по торгам)	

Сведения о расходах на проведение конкурсного производства:

№ п/п	Вид расходов	Цель расходов	Сумма расходов (тыс. руб.)	Дата и № протокола собрания (комитета) кредиторов при наличии согласования
1	Оплата объявлений в газете «Коммерсантъ» и иных изданиях	Публикации по процедуре	1250,92	---
2	Почтовые	Уведомление о собрании кредиторов,	52,12	---

	расходы	пересылка документов		
3	Вознаграждение управляющего	Вознаграждение управляющего с 25.06.2014 по 28.02.2021г.	2405	---
4	Иные	Нотариус, заверение документов, расходы на проведение торгов и тп.	532,12	---
		Итого:	4240,16	---

Сведения о привлечении третьих лиц к субсидиарной ответственности по обязательствам должника (в случае недостаточности имущества должника для удовлетворения требований кредиторов):

№ п/п	Привлеченные к субсидиарной ответственности лица	Дата предъявления требований	Сумма требований (тыс. руб.)	Результат
Оснований не выявлено				

Иные сведения о ходе конкурсного производства: нет

Приложения:

1. Отчет конкурсного управляющего об использовании денежных средств должника от 12.03.2021г.;
2. Реестр требований кредиторов на дату проведения собрания кредиторов;
3. Перечень имущества, исключенного из конкурсной массы по состоянию на 12.03.2021г.;
4. Иные документы, подтверждающие сведения, содержащиеся в отчете.

Конкурсный управляющий
ЗАО «ОМОС-трейд» А.А. Яременко
М.П. 12 марта 2021 года



Отчет
конкурсного управляющего ЗАО «ОМОС-трейд» об использовании денежных средств должника

Дата: «12» марта 2021г. Место составления: г. Москва

Ф.И.О. арбитражного управляющего: Яременко Алексей Анатольевич.
Наименование организации-должника: Закрытое акционерное общество «ОМОС-трейд».
Сокращенное наименование: ЗАО «ОМОС-трейд».
ИНН 7714627745; ОГРН 1057749262361
Категория должника: должник не относится к отдельным категориям должников.
Полный юридический адрес: 119071, г. Москва, ул. М.Калужская, 15, стр.17, 3-А этаж
Почтовый адрес: 121357, г. Москва, ул. Вересаева, д.14, кв.5

Наименование арбитражного суда, в производстве которого находится дело о банкротстве	Арбитражный суд города Москвы
Номер дела	А40-134494/2013
Дата принятия судебного акта о введении процедуры банкротства	25.06.2014 (резолютивная часть и полный текст решения)
Дата назначения арбитражного управляющего	25.06.2014 (резолютивная часть и полный текст решения)

Сведения об арбитражном управляющем:

Наименование саморегулируемой организации арбитражных управляющих, членом которой является арбитражный управляющий	Ассоциация «Саморегулируемая организация арбитражных управляющих «МЕРКУРИЙ»
Номер и дата регистрации в едином государственном реестре саморегулируемых организаций арбитражных управляющих	№ 0012 от 06 августа 2003г.
Наименование страховой организации, с которой заключен договор о страховании ответственности арбитражного управляющего	ОАО «Военно-страховая компания» (РФ,121552, г. Москва, ул.Островная, д.4) Филиал ОАО «ВСК «ВСК-Москва». ООО «Страховое общество «Помощь» (191124, г. Санкт-Петербург, Синопская наб., д.50а, литерА) ООО «СК «Арсеналъ» (111020, г. Москва, 2-я ул. Синичкина, д.9а, стр.10) АО СГ «Спасские ворота» (105318, г. Москва, ул. Ибрагимова, д.15, корп.2) ООО «СК «ТИТ» (115088, г. Москва,2-й Южнопортовый проезд, д.18, стр.8)
Номер договора страхования, дата его заключения и срок действия	Договор страхования ответственности арбитражного управляющего №1386AE40R033С С25.01.13 по 24.01.2014г. Договор страхования ответственности арбитражного управляющего №1486AE40R0227 с 25.01.14 по 24.01.2015г. №М118226-29-15 с 25.01.15 по 24.01.2016г.№16/16/140/939 от 21.01.2016г. с 25.01.2016г. по 24.01.2017г.

	№34-17/TPL16/000125 от 11.01.2017г. С 25.01.2017г. по 24.01.2018г №008/АУ-2018 от 09.01.2018г С25.01.2018 по 24.01.2019г. №342-19/TPL16/000168 от 16.01.2019г. с 25.01.2019 по 24.01.2020г. №342-19/TPL16/006417 от 25.12.2019г. с25.01.2020 по 24.01.2021г. №УБК_7654/АУ-2021 от 25.01.2021 с 25.01.2021 по 24.01.2022
Наименование страховой организации, с которой заключен договор о дополнительном страховании ответственности арбитражного управляющего на случай причинения убытков	ОАО «Военно-страховая компания» (РФ,121552, г. Москва, ул.Островная, д.4) Филиал ОАО «ВСК «ВСК-Москва». ООО «Страховое общество «Помощь» (191124, г. Санкт-Петербург, Синопская наб., д.50а, литерА) ООО «СК «Арсеналъ» (111020, г. Москва, 2-я ул. Синичкина, д.9а, стр.10) АО СГ «Спасские ворота» (105318, г. Москва, ул. Ибрагимова, д.15, корп.2)
Номер договора дополнительного страхования, дата его заключения и срок действия	Договор №1267EE40R1727 от 01.07.2014 с 25.06.2014 по 25.12.2014г. №М256246-29-14 с 26.12.2014 по 25.06.2015г №М256246-29-14/2 с 26.06.2015 по 25.12.2015г. №М256246-29-14/3 с 26.12.2015 по 25.06.2016г. №М256246-29-14/4 с 26.06.2016г. по 25.12.2016г. №М256246-29 -14/5 с 26.12.2016г. по 25.06.2017г. №34-17/TPP16/001125 от 18.07.2017г. С 26.06.2017г. по 25.12.2017г. №34-17/TPP16/01286 от 22.12.2017г. с 26.12.2017г. по 25.06.2018г №39-18/TPP16/01021 от 25.06.2018 с 26.06.2018 по 25.12.2018 №342-18/TPL21/001126 от 24.12.2018 с 26.12.2018 по 25.06.2019г. №342-19/TPL21/000978 от 24.06.2019 с 25.06.2019 по 25.12.2019г. №342-19/TPL21/006418 от 25.12.2019 с 26.12.2019 по 25.06.2020г. №342-20/TPL21/001577 от 19.06.2020 с 25.06.2020 по 25.12.2020г. №1844/АУ-2020 от 25.12.2020г. с 25.12.2020 по 25.06.2021г.
Адрес для направления корреспонденции арбитражному управляющему	121357, г. Москва, ул. Вересаева, д.14. кв.5

Сведения о лицах, привлеченных арбитражным управляющим для обеспечения своей деятельности:

Привлеченный специалист, организация	ФИО/Наименование	№, дата и срок действия договора	Размер вознаграждения (руб.)	Источник оплаты
Независимый оценщик	ООО «АБК-Активные Бизнес Консультации»	Договор на проведение оценки О-25/09/14-4 от 25.09.2014г. до полного выполнения	63 250,00 разовый	Имущество должника
Независимый оценщик	ООО «АБК-Активные Бизнес Консультации»	Договор на проведение оценки О-25/09/14-5 от 25.09.2014г. до полного выполнения	63 250,00 разовый	Имущество должника
Независимый оценщик	ООО «АБК-Активные Бизнес Консультации»	Договор на проведение оценки О-25/09/14-6 от 25.09.2014г. до полного выполнения	43 250,00 разовый	Имущество должника
Независимый оценщик	ООО «АБК-Активные Бизнес Консультации»	Договор на проведение оценки О-25/09/14-7 от 25.09.2014г. до полного выполнения	143 250,00 разовый	Имущество должника
Помощник конкурсного управляющего	Ивлев В.Ю.	Договор на оказание комплексных услуг №б/н от 01.07.2014г. расторгнут с 31.12.2014г.	30000,00 ежемесячно	Имущество должника
Помощник конкурсного управляющего	Вялых Е.И.	Договор на оказание комплексных услуг №б/н от 12.01.2015г., расторгнут 31.03.2020г.	30000,00 ежемесячно	Имущество должника
Охрана	ООО «ЧОО «Арго»	Договор №8/11-2016 от 01.11.2016г. на срок до 31.07.2017г. Дополнительным соглашением от 31.07.2017г. срок	95000,00 ежемесячно	Имущество должника

		продлен до 31.01.2018г. Соглашением от 30.10.2017г. договор расторгнут с 01.11.2017г.		
Ремонтные работы	ИП Курбэт В.	Договор №12 от 27.12.2016г. с 27.12.2016г. до момента исполнения обязательств по договору	92482,00 единовременно	Имущество должника

Информация о жалобах на действия (бездействие) арбитражного управляющего:

Сведения о заявителе жалобы	Суть жалобы	Квали-фикация правона-рушения (статья)	Орган (органи-зация), рассмо-тревший жалобу и (или) приня-вший решение	Дата рассмо-трения	№ документа по итогам рассмо-трения жалобы (протокол, судебный акт)	Принятое решение	Сведения о пересмотре принятого решения
1	2	3	4	5	6	7	8
Жалоб не поступало							

Сведения о размерах поступивших и использованных денежных средств должника:

1. Основной счет должника:

Наименование банка (кредитнойорганиз-ации)	Место нахож-дение	Вид и рекви-зиты счета	Приход (руб.)	Дата поступ-ления	Расход (руб.)	Дата платежа	Обоснование
1	2	3	4	5	6	7	8
ОАО «ВБРР»	г. Москва	Расчетный, рублевый № 40702810000000001553	1753326,88				Входящий остаток на дату открытия конкурсного производства (25.06.2014г.)
ОАО «ВБРР»	г. Москва	Расчетный, рублевый № 40702810000000001553	20755,00	26.06.14			ООО «Энергия» Оплата за аренду помещений по договору №6 от 15.08.2012г за июнь 2014г.
ОАО «ВБРР»	г. Москва	Расчетный, рублевый № 40702810000000001553			2150,00	30.06.14	Комиссия банка
ОАО «ВБРР»	г. Москва	Расчетный, рублевый № 40702810000000001553	10000,00	03.07.14			ИП Назипов И.М. Оплата аренды АЗС за июнь, июль 2014г.
ОАО «ВБРР»	г. Москва	Расчетный, рублевый №	1696587,12	03.07.14			ООО «ПСО «Промстройсервис» погашение кредиторской

Наименование банка (кредитнойорганиз-ации)	Место нахож-дение	Вид и рекви-зиты счета	Приход (руб.)	Дата поступ-ления	Расход (руб.)	Дата платежа	Обоснование
1	2	3	4	5	6	7	8
		40702810000000001553					задолженности
ОАО «ВБРР»	г. Москва	Расчетный, рублевый № 40702810000000001553			87,00	07.07.14	Комиссия банка
ОАО «ВБРР»	г. Москва	Расчетный, рублевый № 40702810000000001553			755,00	07.07.14	Налог на землю за 2 кв. 2014г.
ОАО «ВБРР»	г. Москва	Расчетный, рублевый № 40702810000000001553			1181,00	07.07.14	Налог на землю за 2 кв. 2014г.
ОАО «ВБРР»	г. Москва	Расчетный, рублевый № 40702810000000001553			1474,00	07.07.14	Налог на землю за 2 кв. 2014г.
ОАО «ВБРР»	г. Москва	Расчетный, рублевый № 40702810000000001553			3450,00	07.07.14	Налог на землю за 2 кв. 2014г.
ОАО «ВБРР»	г. Москва	Расчетный, рублевый № 40702810000000001553			46800,00	07.07.14	ООО ЧОП «Альфа» оплата по сч.403 за охрану АЗС №95 за июнь 2014г.
ОАО «ВБРР»	г. Москва	Расчетный, рублевый № 40702810000000001553			46800,00	07.07.14	ООО ЧОП «Альфа» оплата по сч.404 за охрану АЗС Красная Поляна за июнь 2014г.
ОАО «ВБРР»	г. Москва	Расчетный, рублевый № 40702810000000001553			133109,13	07.07.14	ОАО «Иж-Сервис» сч. №134 за услуги по содержанию здания апрель-июнь 2014г.
ОАО «ВБРР»	г. Москва	Расчетный, рублевый № 40702810000000001553			87,00	10.07.14	Комиссия банка
ОАО «ВБРР»	г. Москва	Расчетный, рублевый № 40702810000000001553			1148,66	10.07.14	Страховые взносы от НС и ПЗ за июнь 2014г.
ОАО «ВБРР»	г. Москва	Расчетный, рублевый № 40702810000000001553			3590,88	10.07.14	Страховые взносы в ФСС за июнь 2014г.
ОАО «ВБРР»	г. Москва	Расчетный, рублевый № 40702810000000001553			5000,00	10.07.14	Вознаграждение КУ Яременко А.А. за июнь 2014г.
ОАО «ВБРР»	г. Москва	Расчетный, рублевый № 40702810000000001553			6315,00	10.07.14	Страховые взносы ФОМС за июнь 2014г.
ОАО «ВБРР»	г. Москва	Расчетный, рублевый № 40702810000000001553			25000,00	10.07.14	Вознаграждение ВУ Яременко А.А. за июнь 2014г.
ОАО «ВБРР»	г. Москва	Расчетный, рублевый № 40702810000000001553			61139,44	10.07.14	Владимирову С.С. Заработная плата и компенсация за неиспользованный отпуск при увольнении
ОАО «ВБРР»	г. Москва	Расчетный, рублевый № 40702810000000001553			72232,00	10.07.14	НДФЛ за июнь 2014г.
ОАО «ВБРР»	г. Москва	Расчетный, рублевый № 40702810000000001553			72292,00	10.07.14	Страховые взносы за июнь 2014г.
ОАО «ВБРР»	г. Москва	Расчетный, рублевый № 40702810000000001553			374726,49	10.07.14	Супрун О.В. заработная плата и компенсация за неиспользованный отпуск при увольнении
ОАО «ВБРР»	г. Москва	Расчетный, рублевый № 40702810000000001553			50,00	11.07.14	Комиссия банка
ОАО «ВБРР»	г. Москва	Расчетный, рублевый № 40702810000000001553	300000,00	25.07.14			ООО «Красногорский АБЗ» арендная плата за ноябрь 2013г. дог.№А01-04/09 от 01.04.2009г.
ОАО «ВБРР»	г. Москва	Расчетный, рублевый № 40702810000000001553			87,00	25.07.14	Комиссия банка

Наименование банка (кредитнойорганиз-ации)	Место нахож-дение	Вид и реквизиты счета	Приход (руб.)	Дата поступления	Расход (руб.)	Дата платежа	Обоснование
1	2	3	4	5	6	7	8
ОАО «ВБРР»	г. Москва	Расчетный, рублевый № 40702810000000001553			195,00	25.07.14	ОАО «Татэнергосбыт» по сч.5346/50 за электроэнергию за июль 2014г.
ОАО «ВБРР»	г. Москва	Расчетный, рублевый № 40702810000000001553			200,00	25.07.14	Комиссия банка
ОАО «ВБРР»	г. Москва	Расчетный, рублевый № 40702810000000001553			266,00	25.07.14	ОАО «Татэнергосбыт» по сч.9816/50 за электроэнергию за июль 2014г.
ОАО «ВБРР»	г. Москва	Расчетный, рублевый № 40702810000000001553			4439,00	25.07.14	Платеж по налогу на имущество 2 кв.14г.
ОАО «ВБРР»	г. Москва	Расчетный, рублевый № 40702810000000001553			4442,00	25.07.14	Платеж по налогу на имущество 2 кв.14г.
ОАО «ВБРР»	г. Москва	Расчетный, рублевый № 40702810000000001553			4511,00	25.07.14	Платеж по налогу на имущество 2 кв.14г.
ОАО «ВБРР»	г. Москва	Расчетный, рублевый № 40702810000000001553			7122,00	25.07.14	Платеж по налогу на имущество 2 кв.14г.
ОАО «ВБРР»	г. Москва	Расчетный, рублевый № 40702810000000001553			21500,00	25.07.14	ЗАО ПФ «СКБ Контур» по сч.№1413240269 на лицензию КриптоПро
ОАО «ВБРР»	г. Москва	Расчетный, рублевый № 40702810000000001553			25842,00	25.07.14	Платеж по налогу на имущество 2 кв.14г.
ОАО «ВБРР»	г. Москва	Расчетный, рублевый № 40702810000000001553			33550,00	25.07.14	Платеж по налогу на имущество 2 кв.14г.
ОАО «ВБРР»	г. Москва	Расчетный, рублевый № 40702810000000001553			47721,00	25.07.14	Платеж по налогу на имущество 2 кв.14г.
ОАО «ВБРР»	г. Москва	Расчетный, рублевый № 40702810000000001553	3338,28	28.07.14			УФСС исп. пр. по должнику Хрючкину Г.А.
ОАО «ВБРР»	г. Москва	Расчетный, рублевый № 40702810000000001553			87,00	31.07.14	Комиссия банка
ОАО «ВБРР»	г. Москва	Расчетный, рублевый № 40702810000000001553			2150,00	31.07.14	Комиссия банка
ОАО «ВБРР»	г. Москва	Расчетный, рублевый № 40702810000000001553			5907,76	31.07.14	Возмещение расходов КУ Яременко А.А.
ОАО «ВБРР»	г. Москва	Расчетный, рублевый № 40702810000000001553			24369,07	31.07.14	ОАО «УЭК» по сч№Р4363 за июль2014г. (эл/эн)
ОАО «ВБРР»	г. Москва	Расчетный, рублевый № 40702810000000001553			30000,00	31.07.14	Вознаграждение КУ Яременко А.А. за июль 2014г.
ОАО «ВБРР»	г. Москва	Расчетный, рублевый № 40702810000000001553	100000,00	01.08.14			ООО «Красногорский АБЗ» арендная плата за декабрь 2013г. дог.№А01-04/09 от 01.04.2009г.
ОАО «ВБРР»	г. Москва	Расчетный, рублевый № 40702810000000001553	20755,00	04.08.14			ООО «Энергия» за аренду помещений по договору №6 от 15.08.2012г за июль 2014г.
ОАО «ВБРР»	г. Москва	Расчетный, рублевый № 40702810000000001553	200000,00	04.08.14			ООО «Красногорский АБЗ» арендная плата за декабрь 2013г. дог.№А01-04/09 от 01.04.2009г.
ОАО «ВБРР»	г. Москва	Расчетный, рублевый № 40702810000000001553	16000,00	05.08.14			ООО «ПИК» за аренду по договору от 01.02.2012г. за май-июнь 2014г.
ОАО «ВБРР»	г. Москва	Расчетный, рублевый №	300000,00	06.08.14			ООО «Красногорский АБЗ»

Наименование банка (кредитнойорганиз-ации)	Место нахож-дение	Вид и рекви-зиты счета	Приход (руб.)	Дата поступ-ления	Расход (руб.)	Дата платежа	Обоснование
1	2	3	4	5	6	7	8
		40702810000000001553					арендная плата за январь 2014г. дог.№А01-04/09 от 01.04.2009г.
ОАО «ВБРР»	г. Москва	Расчетный, рублевый № 40702810000000001553	5000,00	08.08.14			ИП Назипов И.М. Оплата аренды АЗС за август 2014г.
ОАО «ВБРР»	г. Москва	Расчетный, рублевый № 40702810000000001553			58,00	11.08.14	Комиссия банка
ОАО «ВБРР»	г. Москва	Расчетный, рублевый № 40702810000000001553			1700,00	11.08.14	ООО ОП «АССО-ИЖ» по сч.№1220 за охрану за май 2014г.
ОАО «ВБРР»	г. Москва	Расчетный, рублевый № 40702810000000001553			1700,00	11.08.14	ООО ОП «АССО-ИЖ» по сч.№1501 за охрану июнь 2014г.
ОАО «ВБРР»	г. Москва	Расчетный, рублевый № 40702810000000001553			2000,00	11.08.14	Государственная пошлина
ОАО «ВБРР»	г. Москва	Расчетный, рублевый № 40702810000000001553	50000,00	12.08.14			ООО «ПИК» за аренду по договору от 01.02.2012г. за июль 2013-март 2014г.
ОАО «ВБРР»	г. Москва	Расчетный, рублевый № 40702810000000001553	300000,00	13.08.14			ООО «Красногорский АБЗ» арендная плата за февраль 2014г. дог.№А01-04/09 от 01.04.2009г
ОАО «ВБРР»	г. Москва	Расчетный, рублевый № 40702810000000001553	300000,00	18.08.14			ООО «Красногорский АБЗ» арендная плата за март 2014г. дог.№А01-04/09 от 01.04.2009г
ОАО «ВБРР»	г. Москва	Расчетный, рублевый № 40702810000000001553			174,00	20.08.14	Комиссия банка
ОАО «ВБРР»	г. Москва	Расчетный, рублевый № 40702810000000001553			1700,00	20.08.14	ООО ОП «АССО-ИЖ» по сч.№1741 за охрану июль 2014г.
ОАО «ВБРР»	г. Москва	Расчетный, рублевый № 40702810000000001553			22812,16	20.08.14	ОАО «УЭК» по сч.№Р4363 за август2014г. (эл/эн)
ОАО «ВБРР»	г. Москва	Расчетный, рублевый № 40702810000000001553			48360,00	20.08.14	ООО ЧОП «Альфа» оплата по сч.636 за охрану АЗС Красная поляна август 2014г.
ОАО «ВБРР»	г. Москва	Расчетный, рублевый № 40702810000000001553			48360,00	20.08.14	ООО ЧОП «Альфа» оплата по сч.635 за охрану АЗС №95август 2014г.
ОАО «ВБРР»	г. Москва	Расчетный, рублевый № 40702810000000001553			48360,00	20.08.14	ООО ЧОП «Альфа» оплата по сч.634 за охрану АЗС Красная поляна июль 2014г.
ОАО «ВБРР»	г. Москва	Расчетный, рублевый № 40702810000000001553			48360,00	20.08.14	ООО ЧОП «Альфа» оплата по сч.633 за охрану АЗС №95за июль 2014г.
ОАО «ВБРР»	г. Москва	Расчетный, рублевый № 40702810000000001553	150000,00	22.08.14			ООО «Красногорский АБЗ» арендная плата за апрель 2014г. дог.№А01-04/09 от 01.04.2009г
ОАО «ВБРР»	г. Москва	Расчетный, рублевый № 40702810000000001553	300000,00	25.08.14			ООО «Красногорский АБЗ» арендная плата за апрель 2014г. дог.№А01-04/09 от 01.04.2009г
ОАО «ВБРР»	г. Москва	Расчетный, рублевый № 40702810000000001553	5470257,26	27.08.14			ООО «ЕвроСтиль» Погашение задолженности по договору займа №14-04/2011от 14.04.2011г.
ОАО «ВБРР»	г. Москва	Расчетный, рублевый № 40702810000000001553	23139238,32	27.08.14			ООО «ЕвроСтиль» Частичное погашение задолженности по договору займа №27/1-12/2010 от 27.12.2010г
ОАО «ВБРР»	г. Москва	Расчетный, рублевый № 40702810000000001553			145,00	28.08.14	Комиссия банка

Наименование банка (кредитнойорганиз-ации)	Место нахож-дение	Вид и рекви-зиты счета	Приход (руб.)	Дата поступ-ления	Расход (руб.)	Дата платежа	Обоснование
1	2	3	4	5	6	7	8
ОАО «ВБРР»	г. Москва	Расчетный, рублевый № 40702810000000001553			30000,00	28.08.14	Вознаграждение КУ Яременко А.А. за август 2014г.
ОАО «ВБРР»	г. Москва	Расчетный, рублевый № 40702810000000001553			64800,00	28.08.14	ООО ЧОП «Спектр» по сч24за охрану по дог. №17-05 от 17.05.13 за июнь 2014г
ОАО «ВБРР»	г. Москва	Расчетный, рублевый № 40702810000000001553			66960,00	28.08.14	ООО ЧОП «Спектр» по сч26 за охрану по дог. №17-05 от 17.05.13 за август 2014г
ОАО «ВБРР»	г. Москва	Расчетный, рублевый № 40702810000000001553			66960,00	28.08.14	ООО ЧОП «Спектр» по сч25 за охрану по дог. №17-05 от 17.05.13 за июль 2014г
ОАО «ВБРР»	г. Москва	Расчетный, рублевый № 40702810000000001553			88739,42	28.08.14	ОАО «Иж-Сервис» сч. №182за услуги по содержанию здания июль-август 2014г
ОАО «ВБРР»	г. Москва	Расчетный, рублевый № 40702810000000001553			2150,00	29.08.14	Комиссия банка
ОАО «ВБРР»	г. Москва	Расчетный, рублевый № 40702810000000001553	150000,00	09.09.14			ООО «Красногорский АБЗ» арендная плата за май 2014г. дог.№А01-04/09 от 01.04.2009г
ОАО «ВБРР»	г. Москва	Расчетный, рублевый № 40702810000000001553	150000,00	10.09.14			ООО «Красногорский АБЗ» арендная плата за июнь 2014г. дог.№А01-04/09 от 01.04.2009г
ОАО «ВБРР»	г. Москва	Расчетный, рублевый № 40702810000000001553	150000,00	16.09.14			ООО «Красногорский АБЗ» арендная плата за июнь 2014г. дог.№А01-04/09 от 01.04.2009г
ОАО «ВБРР»	г. Москва	Расчетный, рублевый № 40702810000000001553			87,00	16.09.14	Комиссия банка
ОАО «ВБРР»	г. Москва	Расчетный, рублевый № 40702810000000001553			1700,00	16.09.14	ООО ОП «АССО-ИЖ» по сч.№1992 за охрану август 2014г.
ОАО «ВБРР»	г. Москва	Расчетный, рублевый № 40702810000000001553			2842,00	16.09.14	ОАО «Татэнергосбыт» по сч.567/50 за электроэнергию за сентябрь 2014г.
ОАО «ВБРР»	г. Москва	Расчетный, рублевый № 40702810000000001553			3030,00	16.09.14	Нотариус Жукова А.В. за копии документов
ОАО «ВБРР»	г. Москва	Расчетный, рублевый № 40702810000000001553	300000,00	23.09.14			ООО «Красногорский АБЗ» арендная плата за июль 2014г. дог.№А01-04/09 от 01.04.2009г
ОАО «ВБРР»	г. Москва	Расчетный, рублевый № 40702810000000001553			87,00	25.09.14	Комиссия банка
ОАО «ВБРР»	г. Москва	Расчетный, рублевый № 40702810000000001553			46 800,00	25.09.14	ООО ЧОП «Альфа» оплата по сч.866 за охрану АЗС №95 за сентябрь 2014г.
ОАО «ВБРР»	г. Москва	Расчетный, рублевый № 40702810000000001553			46 800,00	25.09.14	ООО ЧОП «Альфа» оплата по сч.867 за охрану АЗС Красная Поляна за сентябрь 2014г.
ОАО «ВБРР»	г. Москва	Расчетный, рублевый № 40702810000000001553			68 340,08	25.09.14	ОАО «УЭК» по сч№Р4363 за сентябрь 2014г. (эл/эн)
ОАО «ВБРР»	г. Москва	Расчетный, рублевый № 40702810000000001553			87,00	26.09.14	Комиссия банка
ОАО «ВБРР»	г. Москва	Расчетный, рублевый № 40702810000000001553			3 772,00	26.09.14	ОАО «Татэнергосбыт» по сч.4123/50 за электроэнергию за сентябрь 2014г.
ОАО «ВБРР»	г. Москва	Расчетный, рублевый № 40702810000000001553			44 369,71	26.09.14	ОАО «Иж-Сервис» сч. №204 за услуги содержания здания

Наименование банка (кредитнойорганиз-ации)	Место нахож-дение	Вид и рекви-зиты счета	Приход (руб.)	Дата поступ-ления	Расход (руб.)	Дата платежа	Обоснование
1	2	3	4	5	6	7	8
							сентябрь 2014г
ОАО «ВБРР»	г. Москва	Расчетный, рублевый № 40702810000000001553			64 800,00	26.09.14	ООО ЧОП «Спектр» по счету 29 за охрану по дог. №17-05 от 17.05.13 за сентябрь 2014г
ОАО «ВБРР»	г. Москва	Расчетный, рублевый № 40702810000000001553			2450,00	30.09.14	Комиссия банка
ОАО «ВБРР»	г. Москва	Расчетный, рублевый № 40702810000000001553			58,00	01.10.14	Комиссия банка
ОАО «ВБРР»	г. Москва	Расчетный, рублевый № 40702810000000001553			5219,31	01.10.14	ОАО «Татэнергосбыт» по сч.2628 за электроэнергию за август 2014г.
ОАО «ВБРР»	г. Москва	Расчетный, рублевый № 40702810000000001553			30000,00	01.10.14	Вознаграждение КУ Яременко А.А. за сентябрь 2014г.
ОАО «ВБРР»	г. Москва	Расчетный, рублевый № 40702810000000001553			69,00	03.10.14	Страховые взносы от НС и ПЗ за сентябрь 2014г.
ОАО «ВБРР»	г. Москва	Расчетный, рублевый № 40702810000000001553			145,00	03.10.14	Комиссия банка
ОАО «ВБРР»	г. Москва	Расчетный, рублевый № 40702810000000001553			3450,00	03.10.14	Страховые взносы СЧ ТП за сентябрь 2014
ОАО «ВБРР»	г. Москва	Расчетный, рублевый № 40702810000000001553			4485,00	03.10.14	НДФЛ за сентябрь 2014г.
ОАО «ВБРР»	г. Москва	Расчетный, рублевый № 40702810000000001553			21625,00	03.10.14	ООО «АБК- Активные Бизнес Консультации» Оплата за услуги оценки по договору №О-25/09/14-6 от 25.09.14
ОАО «ВБРР»	г. Москва	Расчетный, рублевый № 40702810000000001553			30015,00	03.10.14	Супрун О.В. заработная плата за сентябрь 2014г
ОАО «ВБРР»	г. Москва	Расчетный, рублевый № 40702810000000001553			31625,00	03.10.14	ООО «АБК- Активные Бизнес Консультации» Оплата за услуги оценки по договору №О-25/09/14-4 от 25.09.14
ОАО «ВБРР»	г. Москва	Расчетный, рублевый № 40702810000000001553			31625,00	03.10.14	ООО «АБК- Активные Бизнес Консультации» Оплата за услуги оценки по договору №О-25/09/14-5 от 25.09.14
ОАО «ВБРР»	г. Москва	Расчетный, рублевый № 40702810000000001553			71625,00	03.10.14	ООО «АБК-Активные Бизнес Консультации» Оплата за услуги оценки по договору №О-25/09/14-7 от 25.09.14
ОАО «ВБРР»	г. Москва	Расчетный, рублевый № 40702810000000001553	10000,00	06.10.14			Назипов И.М. арендная плата АЗС99 за сентябрь, октябрь 2014г
ОАО «ВБРР»	г. Москва	Расчетный, рублевый № 40702810000000001553	118160,00	13.10.14			ООО Аргентум арендная плата за июль-октябрь 2014г.
ОАО «ВБРР»	г. Москва	Расчетный, рублевый № 40702810000000001553			145,00	23.10.14	Комиссия банка
ОАО «ВБРР»	г. Москва	Расчетный, рублевый № 40702810000000001553			197,00	23.10.14	ОАО «Татэнергосбыт» по сч.244/50 за электроэнергию
ОАО «ВБРР»	г. Москва	Расчетный, рублевый № 40702810000000001553			262,00	23.10.14	ОАО «Татэнергосбыт» по сч.244/50 за электроэнергию.
ОАО «ВБРР»	г. Москва	Расчетный, рублевый № 40702810000000001553			1700,00	23.10.14	ООО ОП «АССО-ИЖ» по сч.№2260 за охрану сентябрь

Наименование банка (кредитнойорганиз-ации)	Место нахож-дение	Вид и реквизиты счета	Приход (руб.)	Дата поступления	Расход (руб.)	Дата платежа	Обоснование
1	2	3	4	5	6	7	8
							2014г
ОАО «ВБРР»	г. Москва	Расчетный, рублевый № 40702810000000001553			48360,00	23.10.14	ООО ЧОП «Альфа» оплата за охрану АЗС №95 за октябрь 2014г.
ОАО «ВБРР»	г. Москва	Расчетный, рублевый № 40702810000000001553			48360,00	23.10.14	ООО ЧОП «Альфа» оплата за охрану АЗС Красная Поляна за октябрь 2014г.
ОАО «ВБРР»	г. Москва	Расчетный, рублевый № 40702810000000001553			9000,00	28.10.14	ООО Реестр-РН оплата по договору №657-р за формирование электронной базы данных
ОАО «ВБРР»	г. Москва	Расчетный, рублевый № 40702810000000001553			69,00	29.10.14	Страховые взносы от НС и ПЗ за октябрь 2014г.
ОАО «ВБРР»	г. Москва	Расчетный, рублевый № 40702810000000001553			116,00	29.10.14	Комиссии банка
ОАО «ВБРР»	г. Москва	Расчетный, рублевый № 40702810000000001553			752,00	29.10.14	Налог на землю за 3 кв.2014г
ОАО «ВБРР»	г. Москва	Расчетный, рублевый № 40702810000000001553			1179,00	29.10.14	Налог на землю за 3 кв.2014г
ОАО «ВБРР»	г. Москва	Расчетный, рублевый № 40702810000000001553			1471,00	29.10.14	Налог на землю за 3 кв.2014г
ОАО «ВБРР»	г. Москва	Расчетный, рублевый № 40702810000000001553			3447,00	29.10.14	Налог на землю за 3 кв.2014г
ОАО «ВБРР»	г. Москва	Расчетный, рублевый № 40702810000000001553			3450,00	29.10.14	Страховые взносы СЧ ТП за октябрь 2014
ОАО «ВБРР»	г. Москва	Расчетный, рублевый № 40702810000000001553			3701,00	29.10.14	Налог на имущество 3 кв. 2014
ОАО «ВБРР»	г. Москва	Расчетный, рублевый № 40702810000000001553			3701,00	29.10.14	Налог на имущество 3 кв. 2014
ОАО «ВБРР»	г. Москва	Расчетный, рублевый № 40702810000000001553			3761,00	29.10.14	Налог на имущество 3 кв. 2014
ОАО «ВБРР»	г. Москва	Расчетный, рублевый № 40702810000000001553			4485,00	29.10.14	НДФЛ октябрь 2014
ОАО «ВБРР»	г. Москва	Расчетный, рублевый № 40702810000000001553			5941,00	29.10.14	Налог на имущество 3 кв. 2014
ОАО «ВБРР»	г. Москва	Расчетный, рублевый № 40702810000000001553			9488,06	29.10.14	Возмещение расходов КУ Яременко А.А.
ОАО «ВБРР»	г. Москва	Расчетный, рублевый № 40702810000000001553			24155,00	29.10.14	Налог на имущество 3 кв. 2014
ОАО «ВБРР»	г. Москва	Расчетный, рублевый № 40702810000000001553			30000,00	29.10.14	Вознаграждение КУ Яременко А.А. за октябрь
ОАО «ВБРР»	г. Москва	Расчетный, рублевый № 40702810000000001553			30015,00	29.10.14	Супрун О.В заработная плата за октябрь 2014г
ОАО «ВБРР»	г. Москва	Расчетный, рублевый № 40702810000000001553			33358,00	29.10.14	Налог на имущество 3 кв. 2014
ОАО «ВБРР»	г. Москва	Расчетный, рублевый № 40702810000000001553			47488,00	29.10.14	Налог на имущество 3 кв. 2014
ОАО «ВБРР»	г. Москва	Расчетный, рублевый №			52200,00	29.10.14	Ивлев В.Ю. оплата за оказание комплексных услуг

Наименование банка (кредитнойорганиз-ации)	Место нахож-дение	Вид и рекви-зиты счета	Приход (руб.)	Дата поступ-ления	Расход (руб.)	Дата платежа	Обоснование
1	2	3	4	5	6	7	8
		40702810000000001553					
ОАО «ВБРР»	г. Москва	Расчетный, рублевый № 40702810000000001553			2450,00	31.10.14	Комиссия банка
ОАО «ВБРР»	г. Москва	Расчетный, рублевый № 40702810000000001553	24000,00	06.11.14			ООО «Голдфинанс» арендная плата
ОАО «ВБРР»	г. Москва	Расчетный, рублевый № 40702810000000001553			87,00	12.11.14	Комиссия банка
ОАО «ВБРР»	г. Москва	Расчетный, рублевый № 40702810000000001553			202,00	12.11.14	ОАО «Татэнергосбыт» по сч.244/50 за электроэнергию.
ОАО «ВБРР»	г. Москва	Расчетный, рублевый № 40702810000000001553			1700,00	12.11.14	ООО ОП «АССО-ИЖ» по сч.№2527 за охрану октябрь 2014г
ОАО «ВБРР»	г. Москва	Расчетный, рублевый № 40702810000000001553			2000,00	12.11.14	Государственная пошлина
ОАО «ВБРР»	г. Москва	Расчетный, рублевый № 40702810000000001553			2800,00	12.11.14	ООО Реестр-РН оплата по договору №657-р за октябрь 2014
ОАО «ВБРР»	г. Москва	Расчетный, рублевый № 40702810000000001553			98217,60	12.11.14	ООО Уникон оплата по решению суда от 23.10.2014г по делу №А71-10083/2014
ОАО «ВБРР»	г. Москва	Расчетный, рублевый № 40702810000000001553	20755,00	19.11.14			ООО «Энергия» арендная плата за август 2014г.
ОАО «ВБРР»	г. Москва	Расчетный, рублевый № 40702810000000001553			261,00	21.11.14	Комиссия банка
ОАО «ВБРР»	г. Москва	Расчетный, рублевый № 40702810000000001553			271,00	21.11.14	ОАО «Татэнергосбыт» по сч.4230/50 за электроэнергию.
ОАО «ВБРР»	г. Москва	Расчетный, рублевый № 40702810000000001553			9444,00	21.11.14	ООО «Уникон» оплата за услуги по содержанию помещений
ОАО «ВБРР»	г. Москва	Расчетный, рублевый № 40702810000000001553			21625,00	21.11.14	ООО «АБК- Активные Бизнес Консультации» Оплата за услуги оценки по договору №О-25/09/14-6 от 25.09.14
ОАО «ВБРР»	г. Москва	Расчетный, рублевый № 40702810000000001553			31625,00	21.11.14	ООО «АБК- Активные Бизнес Консультации» Оплата за услуги оценки по договору №О-25/09/14-5 от 25.09.14
ОАО «ВБРР»	г. Москва	Расчетный, рублевый № 40702810000000001553			31625,00	21.11.14	ООО «АБК-Активные Бизнес Консультации» Оплата за услуги оценки по договору №О-25/09/14-4 от 25.09.14
ОАО «ВБРР»	г. Москва	Расчетный, рублевый № 40702810000000001553			46800,00	21.11.14	ООО ЧОП «Альфа» оплата за охрану АЗС №95 за ноябрь 2014г.
ОАО «ВБРР»	г. Москва	Расчетный, рублевый № 40702810000000001553			46800,00	21.11.14	ООО ЧОП «Альфа» оплата за охрану АЗС Красная Поляна за ноябрь 2014г.
ОАО «ВБРР»	г. Москва	Расчетный, рублевый № 40702810000000001553			66960,00	21.11.14	ООО ЧОП Спектр за охранные услуги в октябре 2014
ОАО «ВБРР»	г. Москва	Расчетный, рублевый № 40702810000000001553			71625,00	21.11.14	ООО «АБК-Активные Бизнес Консультации» Оплата за услуги оценки по договору №О-25/09/14-7 от 25.09.14
ОАО «ВБРР»	г. Москва	Расчетный, рублевый № 40702810000000001553	38000,00	28.11.14			ООО ПИК Арендная плата за июль 2013 – март 2014г

Наименование банка (кредитнойорганиз-ации)	Место нахож-дение	Вид и реквизиты счета	Приход (руб.)	Дата поступления	Расход (руб.)	Дата платежа	Обоснование
1	2	3	4	5	6	7	8
ОАО «ВБРР»	г. Москва	Расчетный, рублевый № 40702810000000001553			2450,00	28.11.14	Комиссия банка
ОАО «ВБРР»	г. Москва	Расчетный, рублевый № 40702810000000001553			58,00	01.12.14	Комиссия банка
ОАО «ВБРР»	г. Москва	Расчетный, рублевый № 40702810000000001553			69,00	01.12.14	Страховые взносы от НС и ПЗ за ноябрь 2014г.
ОАО «ВБРР»	г. Москва	Расчетный, рублевый № 40702810000000001553			2800,00	01.12.14	ООО Реестр-РН оплата по договору №657-р за ноябрь 2014
ОАО «ВБРР»	г. Москва	Расчетный, рублевый № 40702810000000001553			3450,00	01.12.14	Страховые взносы СЧ ТП за сентябрь 2014
ОАО «ВБРР»	г. Москва	Расчетный, рублевый № 40702810000000001553			4485,00	01.12.14	НДФЛ за ноябрь 2014г
ОАО «ВБРР»	г. Москва	Расчетный, рублевый № 40702810000000001553			30000,00	01.12.14	Вознаграждение КУ Яременко А.А. за ноябрь 2014
ОАО «ВБРР»	г. Москва	Расчетный, рублевый № 40702810000000001553			30015,00	01.12.14	Супрун О.В. заработная плата за ноябрь 2014г
ОАО «ВБРР»	г. Москва	Расчетный, рублевый № 40702810000000001553	23600,00	10.12.14			ООО Голдфинанс арендная плата
ОАО «ВБРР»	г. Москва	Расчетный, рублевый № 40702810000000001553			174,00	12.12.14	Комиссия банка
ОАО «ВБРР»	г. Москва	Расчетный, рублевый № 40702810000000001553			1986,00	12.12.14	ОАО «Татэнергосбыт» по сч.1033/50 за электроэнергию
ОАО «ВБРР»	г. Москва	Расчетный, рублевый № 40702810000000001553			37776,00	12.12.14	ООО Уникон оплата за услуги по содержанию помещений за июль-октябрь 2014г
ОАО «ВБРР»	г. Москва	Расчетный, рублевый № 40702810000000001553			64800,00	12.12.14	ООО ЧОП Спектр за охранные услуги в ноябре 2014
ОАО «ВБРР»	г. Москва	Расчетный, рублевый № 40702810000000001553	10000,00	17.12.14			Назипов И.М. арендная плата АЗС99 за ноябрь, декабрь 2014г
ОАО «ВБРР»	г. Москва	Расчетный, рублевый № 40702810000000001553	20755,00	18.12.14			ООО «Энергия» арендная плата
ОАО «ВБРР»	г. Москва	Расчетный, рублевый № 40702810000000001553	26720,00	23.12.14			ООО «ПИК арендная плата
ОАО «ВБРР»	г. Москва	Расчетный, рублевый № 40702810000000001553	59080,00	23.12.14			ООО «Аргентум» арендная плата
ОАО «ВБРР»	г. Москва	Расчетный, рублевый № 40702810000000001553			69,00	26.12.14	Страховые взносы от НС и ПЗ за декабрь 2014г.
ОАО «ВБРР»	г. Москва	Расчетный, рублевый № 40702810000000001553			290,00	26.12.14	Комиссии банка
ОАО «ВБРР»	г. Москва	Расчетный, рублевый № 40702810000000001553			347,00	26.12.14	ОАО «Татэнергосбыт» за электроэнергию ноябрь 2014
ОАО «ВБРР»	г. Москва	Расчетный, рублевый № 40702810000000001553			1130,00	26.12.14	Возмещение расходов КУ Яременко А.А.
ОАО «ВБРР»	г. Москва	Расчетный, рублевый № 40702810000000001553			1700,00	26.12.14	ООО ОП «АССО-ИЖ» оплата по сч.№2794 за охрану за ноябрь 2014г.

Наименование банка (кредитнойорганиз-ации)	Место нахож-дение	Вид и рекви-зиты счета	Приход (руб.)	Дата поступ-ления	Расход (руб.)	Дата платежа	Обоснование
1	2	3	4	5	6	7	8
ОАО «ВБРР»	г. Москва	Расчетный, рублевый № 40702810000000001553			1969,00	26.12.14	ОАО «Татэнергосбыт» за электроэнергию по сч. №8116/50
ОАО «ВБРР»	г. Москва	Расчетный, рублевый № 40702810000000001553			2625,00	26.12.14	ОАО «Татэнергосбыт» за электроэнергию по счету №-4564/50
ОАО «ВБРР»	г. Москва	Расчетный, рублевый № 40702810000000001553			2800,00	26.12.14	ООО Реестр-РН оплата по договору №657-р за декабрь 2014
ОАО «ВБРР»	г. Москва	Расчетный, рублевый № 40702810000000001553			3450,00	26.12.14	Страховые взносы СЧ ТП за декабрь 2014
ОАО «ВБРР»	г. Москва	Расчетный, рублевый № 40702810000000001553			4485,00	26.12.14	НДФЛ за декабрь 2014г
ОАО «ВБРР»	г. Москва	Расчетный, рублевый № 40702810000000001553			30000,00	26.12.14	Вознаграждение КУ Яременко А.А. за декабрь 2014
ОАО «ВБРР»	г. Москва	Расчетный, рублевый № 40702810000000001553			30015,00	26.12.14	Супрун О.В. заработная плата за декабрь 2014г
ОАО «ВБРР»	г. Москва	Расчетный, рублевый № 40702810000000001553			48360,00	26.12.14	ООО ЧОП «Альфа» оплата за охрану АЗС №95 за декабрь 2014г.
ОАО «ВБРР»	г. Москва	Расчетный, рублевый № 40702810000000001553			48360,00	26.12.14	ООО ЧОП «Альфа» оплата за охрану АЗС Красная Поляна за декабрь 2014г.
ОАО «ВБРР»	г. Москва	Расчетный, рублевый № 40702810000000001553			66960,00	26.12.14	ООО ЧОП Спектр за охранные услуги задекабрь 2014
ОАО «ВБРР»	г. Москва	Расчетный, рублевый № 40702810000000001553	13600,00	30.12.14			Заушицина Е.А. арендная плата за ООО «Голдфинанс»
ОАО «ВБРР»	г. Москва	Расчетный, рублевый № 40702810000000001553			87,00	30.12.14	Комиссия банка
ОАО «ВБРР»	г. Москва	Расчетный, рублевый № 40702810000000001553			44369,71	30.12.14	ОАО «Иж-Сервис» сч. №288 за услуги содержания здания октябрь 2014г
ОАО «ВБРР»	г. Москва	Расчетный, рублевый № 40702810000000001553			44369,71	30.12.14	ОАО «Иж-Сервис» сч. №289 за услуги содержания здания ноябрь 2014г
ОАО «ВБРР»	г. Москва	Расчетный, рублевый № 40702810000000001553			44369,71	30.12.14	ОАО «Иж-Сервис» сч. №290 за услуги содержания здания декабрь 2014г
ОАО «ВБРР»	г. Москва	Расчетный, рублевый № 40702810000000001553			2450,00	31.12.14	Комиссия банка
ОАО «ВБРР»	г. Москва	Расчетный, рублевый № 40702810000000001553	29540,00	16.01.15			ООО «Аргентум» арендная плата
ОАО «ВБРР»	г. Москва	Расчетный, рублевый № 40702810000000001553			750,00	19.01.15	Комиссия банка
ОАО «ВБРР»	г. Москва	Расчетный, рублевый № 40702810000000001553			174,00	20.01.15	Комиссия банка
ОАО «ВБРР»	г. Москва	Расчетный, рублевый № 40702810000000001553			752,00	20.01.15	Налог на землю за 4кв. 2014г
ОАО «ВБРР»	г. Москва	Расчетный, рублевый № 40702810000000001553			1179,00	20.01.15	Налог на землю за 4кв. 2014г
ОАО «ВБРР»	г. Москва	Расчетный, рублевый №			1471,00	20.01.15	Налог на землю за 4кв. 2014г

Наименование банка (кредитнойорганиз-ации)	Место нахож-дение	Вид и рекви-зиты счета	Приход (руб.)	Дата поступ-ления	Расход (руб.)	Дата платежа	Обоснование
1	2	3	4	5	6	7	8
		40702810000000001553					
ОАО «ВБРР»	г. Москва	Расчетный, рублевый № 40702810000000001553			3083,00	20.01.15	ОАО «Татэнергосбыт» за электроэнергию по сч. №1723/50
ОАО «ВБРР»	г. Москва	Расчетный, рублевый № 40702810000000001553			3097,34	20.01.15	ОАО «Татэнергосбыт» за электроэнергию по сч. №842
ОАО «ВБРР»	г. Москва	Расчетный, рублевый № 40702810000000001553			3447,00	20.01.15	Налог на землю за 4кв. 2014г
ОАО «ВБРР»	г. Москва	Расчетный, рублевый № 40702810000000001553			31742,00	20.01.15	ЗАО «Вече МП» оплата публикации
ОАО «ВБРР»	г. Москва	Расчетный, рублевый № 40702810000000001553			43988,12	20.01.15	АО «КоммерантЪ» оплата публикации
ОАО «ВБРР»	г. Москва	Расчетный, рублевый № 40702810000000001553			48360,00	20.01.15	ООО ЧОП «Альфа» оплата за охрану АЗС №95 за январь 2015г.
ОАО «ВБРР»	г. Москва	Расчетный, рублевый № 40702810000000001553			48360,00	20.01.15	ООО ЧОП «Альфа» оплата за охрану АЗС Красная Поляна за январь 2015г.
ОАО «ВБРР»	г. Москва	Расчетный, рублевый № 40702810000000001553	100035,00	21.01.15			Котов А.В. арендная плата
ОАО «ВБРР»	г. Москва	Расчетный, рублевый № 40702810000000001553			2450,00	30.01.15	Комиссия банка
ОАО «ВБРР»	г. Москва	Расчетный, рублевый № 40702810000000001553			87,00	02.02.15	Комиссия банка
ОАО «ВБРР»	г. Москва	Расчетный, рублевый № 40702810000000001553			2800,00	02.02.15	ООО Реестр-РН оплата по договору №657-р за январь 2015
ОАО «ВБРР»	г. Москва	Расчетный, рублевый № 40702810000000001553			4485,00	02.02.15	НДФЛ за январь 2015г
ОАО «ВБРР»	г. Москва	Расчетный, рублевый № 40702810000000001553			14419,75	02.02.15	УД фл. ОАО «ЭнергосбытПлюс» оплата по сч.№4363 за январь 2015г.
ОАО «ВБРР»	г. Москва	Расчетный, рублевый № 40702810000000001553			30000,00	02.02.15	Вознаграждение КУ Яременко А.А. за январь 2015
ОАО «ВБРР»	г. Москва	Расчетный, рублевый № 40702810000000001553			30015,00	02.02.15	Супрун О.В. заработная плата за январь 2015г
ОАО «ВБРР»	г. Москва	Расчетный, рублевый № 40702810000000001553			69,00	03.02.15	Страховые взносы от НС и ПЗ за январь 2015г.
ОАО «ВБРР»	г. Москва	Расчетный, рублевый № 40702810000000001553			1001,00	03.02.15	Страховые взносы ФСС за январь 2015г
ОАО «ВБРР»	г. Москва	Расчетный, рублевый № 40702810000000001553			1760,00	03.02.15	Страховые взносы ОМС за январь 2015г
ОАО «ВБРР»	г. Москва	Расчетный, рублевый № 40702810000000001553			7590,00	03.02.15	Страховые взносы СЧ ТП за январь 2015
ОАО «ВБРР»	г. Москва	Расчетный, рублевый № 40702810000000001553			40135,18	03.02.15	Управление земельных ресурсов г.Ижевска оплата по решению АС г. Москвы от 28.01.15г. по делу №А40-176615/14
ОАО «ВБРР»	г. Москва	Расчетный, рублевый № 40702810000000001553			2000,00	04.02.15	Государственная пошлина
ОАО «ВБРР»	г. Москва	Расчетный, рублевый			28,00	05.02.15	ООО Уникон частичное

Наименование банка (кредитнойорганиз-ации)	Место нахож-дение	Вид и рекви-зиты счета	Приход (руб.)	Дата поступ-ления	Расход (руб.)	Дата платежа	Обоснование
1	2	3	4	5	6	7	8
		№ 40702810000000001553					погашение требования кредитора согласно реестра
ОАО «ВБРР»	г. Москва	Расчетный, рублевый № 40702810000000001553			116,00	05.02.15	Комиссия банка
ОАО «ВБРР»	г. Москва	Расчетный, рублевый № 40702810000000001553			548,00	05.02.15	УФК МО (КУИ г. Серпухов) частичное погашение требования кредитора согласно реестра
ОАО «ВБРР»	г. Москва	Расчетный, рублевый № 40702810000000001553			8993,00	05.02.15	ЗАО Спецтехноком частичное погашение требования кредитора согласно реестра
ОАО «ВБРР»	г. Москва	Расчетный, рублевый № 40702810000000001553			169627,00	05.02.15	ЗАО НК Росагронефтепродукт частичное погашение требования кредитора согласно реестра
ОАО «ВБРР»	г. Москва	Расчетный, рублевый № 40702810000000001553			704973,00	05.02.15	ОАО «Дальневосточный банк» частичное погашение требования кредитора согласно реестра
ОАО «ВБРР»	г. Москва	Расчетный, рублевый № 40702810000000001553			885487,93	05.02.15	Процентное вознаграждение временного упр. Яременко А.А.
ОАО «ВБРР»	г. Москва	Расчетный, рублевый № 40702810000000001553			938581,00	05.02.15	ЗАО «Исодима-финанс» частичное погашение требования кредитора согласно реестра
ОАО «ВБРР»	г. Москва	Расчетный, рублевый № 40702810000000001553			19852308,00	05.02.15	Ф. «Московский» ООО «Регион Траст» Д.У. частичное погашение требования кредитора согласно реестра
ОАО «ВБРР»	г. Москва	Расчетный, рублевый № 40702810000000001553	7695,00	10.02.15			Котов А.В. арендная плата
ОАО «ВБРР»	г. Москва	Расчетный, рублевый № 40702810000000001553	29540,00	10.02.15			ООО «Аргентум» арендная плата
ОАО «ВБРР»	г. Москва	Расчетный, рублевый № 40702810000000001553			290,00	13.02.15	Комиссия банка
ОАО «ВБРР»	г. Москва	Расчетный, рублевый № 40702810000000001553			1700,00	13.02.15	ООО ОП «АССО-ИЖ» оплата по ч.№3053 за охрану за декабрь 2014г.
ОАО «ВБРР»	г. Москва	Расчетный, рублевый № 40702810000000001553			1700,00	13.02.15	ООО ОП «АССО-ИЖ» оплата по ч.№200 за охрану за январь 2015г.
ОАО «ВБРР»	г. Москва	Расчетный, рублевый № 40702810000000001553			2631,00	13.02.15	ОАО «Татэнергосбыт» за электроэнергию по сч. №8264/50
ОАО «ВБРР»	г. Москва	Расчетный, рублевый № 40702810000000001553			9444,00	13.02.15	ООО «Уникон» за услуги по содержанию помещений январь 2015
ОАО «ВБРР»	г. Москва	Расчетный, рублевый № 40702810000000001553			9444,00	13.02.15	ООО «Уникон» за услуги по содержанию помещений февраль 2015
ОАО «ВБРР»	г. Москва	Расчетный, рублевый № 40702810000000001553			14419,75	13.02.15	УД фл. ОАО «ЭнергосбытПлюс» оплата по сч.№4363 за февраль 2015г.
ОАО «ВБРР»	г. Москва	Расчетный, рублевый № 40702810000000001553			43680,00	13.02.15	ООО ЧОП «Альфа» оплата за охрану АЗС №95 за февраль 2015г.
ОАО «ВБРР»	г. Москва	Расчетный, рублевый № 40702810000000001553			43680,00	13.02.15	ООО ЧОП «Альфа» оплата за охрану АЗС Красная Поляна за февраль 2015г.
ОАО «ВБРР»	г. Москва	Расчетный, рублевый № 40702810000000001553			44369,71	13.02.15	ОАО «Иж-Сервис» за услуги содержания здания январь 2015г

Наименование банка (кредитнойорганиз-ации)	Место нахож-дение	Вид и рекви-зиты счета	Приход (руб.)	Дата поступ-ления	Расход (руб.)	Дата платежа	Обоснование
1	2	3	4	5	6	7	8
ОАО «ВБРР»	г. Москва	Расчетный, рублевый № 40702810000000001553			66960,00	13.02.15	ООО ЧОП Спектр за охранные услуги заянварь 2015
ОАО «ВБРР»	г. Москва	Расчетный, рублевый № 40702810000000001553			29,0	16.02.15	Комиссия банка
ОАО «ВБРР»	г. Москва	Расчетный, рублевый № 40702810000000001553			26100,00	16.02.15	Ивлев В.Ю. оплата за оказание комплексных услуг
ОАО «ВБРР»	г. Москва	Расчетный, рублевый № 40702810000000001553			69,00	27.02.15	Страховые взносы от НС и ПЗ за февраль 2015г.
ОАО «ВБРР»	г. Москва	Расчетный, рублевый № 40702810000000001553			203,00	27.02.15	Комиссия банка
ОАО «ВБРР»	г. Москва	Расчетный, рублевый № 40702810000000001553			950,00	27.02.15	Комиссия банка
ОАО «ВБРР»	г. Москва	Расчетный, рублевый № 40702810000000001553			1000,50	27.02.15	Страховые взносы ФСС за февраль 2015г
ОАО «ВБРР»	г. Москва	Расчетный, рублевый № 40702810000000001553			1500,00	27.02.15	Комиссия банка
ОАО «ВБРР»	г. Москва	Расчетный, рублевый № 40702810000000001553			1759,50	27.02.15	Страховые взносы ОМС за февраль 2015г
ОАО «ВБРР»	г. Москва	Расчетный, рублевый № 40702810000000001553			2800,00	27.02.15	ООО Реестр-РН оплата по договору №657-р за февраль 2015
ОАО «ВБРР»	г. Москва	Расчетный, рублевый № 40702810000000001553			3441,00	27.02.15	ОАО «Татэнергосбыт» за электроэнергию по сч. №10851/50 от13.02.15
ОАО «ВБРР»	г. Москва	Расчетный, рублевый № 40702810000000001553			3549,70	27.02.15	ОАО «Татэнергосбыт» за электроэнергию по сч. №2745 от31.01.15
ОАО «ВБРР»	г. Москва	Расчетный, рублевый № 40702810000000001553			7590,00	27.02.15	Страховые взносы СЧ ТП за февраль 2015
ОАО «ВБРР»	г. Москва	Расчетный, рублевый № 40702810000000001553			27885,00	27.02.15	НДФЛ за февраль 2015г
ОАО «ВБРР»	г. Москва	Расчетный, рублевый № 40702810000000001553			30000,00	27.02.15	Вознаграждение КУ Яременко А.А. за февраль 2015
ОАО «ВБРР»	г. Москва	Расчетный, рублевый № 40702810000000001553			30015,00	27.02.15	Супрун О.В. заработная плата за февраль 2015г
ОАО «ВБРР»	г. Москва	Расчетный, рублевый № 40702810000000001553			44369,71	27.02.15	ОАО «Иж-Сервис» за услуги содержания здания февраль 2015г
ОАО «ВБРР»	г. Москва	Расчетный, рублевый № 40702810000000001553			60480,00	27.02.15	ООО ЧОП Спектр за охранные услуги за февраль 2015
ОАО «ВБРР»	г. Москва	Расчетный, рублевый № 40702810000000001553			78300,00	27.02.15	Ивлев В.Ю. оплата за оказание комплексных услуг октябрь-декабрь 2014
ОАО «ВБРР»	г. Москва	Расчетный, рублевый № 40702810000000001553			58,00	04.03.15	Комиссия банка
ОАО «ВБРР»	г. Москва	Расчетный, рублевый № 40702810000000001553			34692,00	04.03.15	ЗАО «Вече МП» оплата публикации в газете «Московская правда»
ОАО «ВБРР»	г. Москва	Расчетный, рублевый № 40702810000000001553			50936,86	04.03.15	АО «КоммерсантЪ» оплата публикации

Наименование банка (кредитнойорганиз-ации)	Место нахож-дение	Вид и рекви-зиты счета	Приход (руб.)	Дата поступ-ления	Расход (руб.)	Дата платежа	Обоснование
1	2	3	4	5	6	7	8
ОАО «ВБРР»	г. Москва	Расчетный, рублевый № 40702810000000001553			58,00	06.03.15	Комиссия банка
ОАО «ВБРР»	г. Москва	Расчетный, рублевый № 40702810000000001553			2222,00	06.03.15	ОАО «Татэнергосбыт» за электроэнергию по сч. №937/50 от 02.03.15
ОАО «ВБРР»	г. Москва	Расчетный, рублевый № 40702810000000001553			8765,46	06.03.15	УД фл. ОАО «ЭнергосбытПлюс» оплата по сч.№4363 за март 2015г.
ОАО «ВБРР»	г. Москва	Расчетный, рублевый № 40702810000000001553	7695,00	11.03.15			Котов А.В. арендная плата
ОАО «ВБРР»	г. Москва	Расчетный, рублевый № 40702810000000001553	20400,00	12.03.15			ИП Винокур Е.М.. арендная плата за ООО «Голдфинанс»
ОАО «ВБРР»	г. Москва	Расчетный, рублевый № 40702810000000001553	14000,00	17.03.15			ООО «ПИК» арендная плата
ОАО «ВБРР»	г. Москва	Расчетный, рублевый № 40702810000000001553			29,00	18.03.15	Комиссия банка
ОАО «ВБРР»	г. Москва	Расчетный, рублевый № 40702810000000001553			2400,00	18.03.15	ООО «Компания «Тензор», оплата по счету №769190575 от 18.03.15г. за получение ЭЦП
ОАО «ВБРР»	г. Москва	Расчетный, рублевый № 40702810000000001553			229,00	25.03.15	Комиссия банка
ОАО «ВБРР»	г. Москва	Расчетный, рублевый № 40702810000000001553			550,00	25.03.15	ООО «Компания «Тензор», оплата по счету №769191975 от 25.03.15г. за получение ЭЦП
ОАО «ВБРР»	г. Москва	Расчетный, рублевый № 40702810000000001553	35000,00	27.03.15			ООО «Аргентум» арендная плата
ОАО «ВБРР»	г. Москва	Расчетный, рублевый № 40702810000000001553			69,00	30.03.15	Страховые взносы от НС и ПЗ за март 2015г.
ОАО «ВБРР»	г. Москва	Расчетный, рублевый № 40702810000000001553			261,00	30.03.15	Комиссия банка
ОАО «ВБРР»	г. Москва	Расчетный, рублевый № 40702810000000001553			1000,50	30.03.15	Страховые взносы ФСС за март 2015г
ОАО «ВБРР»	г. Москва	Расчетный, рублевый № 40702810000000001553			1580,26	30.03.15	ОАО «Татэнергосбыт» за электроэнергию по сч. №2686 от 28.02.15
ОАО «ВБРР»	г. Москва	Расчетный, рублевый № 40702810000000001553			1700,00	30.03.15	ООО ОП «АССО-ИЖ» оплата по сч.№478 за охрану за февраль 2015г.
ОАО «ВБРР»	г. Москва	Расчетный, рублевый № 40702810000000001553			1759,50	30.03.15	Страховые взносы ОМС за март 2015г
ОАО «ВБРР»	г. Москва	Расчетный, рублевый № 40702810000000001553			3061,00	30.03.15	ОАО «Татэнергосбыт» за электроэнергию по сч. №3381/50 от 12.03.15
ОАО «ВБРР»	г. Москва	Расчетный, рублевый № 40702810000000001553			7590,00	30.03.15	Страховые взносы СЧ ТП за март 2015
ОАО «ВБРР»	г. Москва	Расчетный, рублевый № 40702810000000001553			12346,00	30.03.15	УФК налог на имущество 4 квартал 2014г
ОАО «ВБРР»	г. Москва	Расчетный, рублевый № 40702810000000001553			14801,13	30.03.15	НДФЛ за март 2015г
ОАО «ВБРР»	г. Москва	Расчетный, рублевый №			30000,00	30.03.15	Вознаграждение КУ Яременко А.А. за март 2015

Наименование банка (кредитнойорганиз-ации)	Место нахож-дение	Вид и реквизиты счета	Приход (руб.)	Дата поступления	Расход (руб.)	Дата платежа	Обоснование
1	2	3	4	5	6	7	8
		40702810000000001553					
ОАО «ВБРР»	г. Москва	Расчетный, рублевый № 40702810000000001553			30015,00	30.03.15	Супрун О.В. заработная плата за март 2015г
ОАО «ВБРР»	г. Москва	Расчетный, рублевый № 40702810000000001553			32008,00	30.03.15	УФК налог на имущество 4 квартал 2014г
ОАО «ВБРР»	г. Москва	Расчетный, рублевый № 40702810000000001553			44369,71	30.03.15	ОАО «Иж-Сервис» за услуги содержания здания март 2015г
ОАО «ВБРР»	г. Москва	Расчетный, рублевый № 40702810000000001553			45861,00	30.03.15	УФК налог на имущество 4 квартал 2014г
ОАО «ВБРР»	г. Москва	Расчетный, рублевый № 40702810000000001553			48360,00	30.03.15	ООО ЧОП «Альфа» оплата за охрану АЗС Усть-Люга за март 2015г.
ОАО «ВБРР»	г. Москва	Расчетный, рублевый № 40702810000000001553			48360,00	30.03.15	ООО ЧОП «Альфа» оплата за охрану АЗС Красная Поляна за март 2015г.
ОАО «ВБРР»	г. Москва	Расчетный, рублевый № 40702810000000001553			69038,71	30.03.15	Вялых Е.И оплата за оказание комплексных услуг январь-март 2015
ОАО «ВБРР»	г. Москва	Расчетный, рублевый № 40702810000000001553			29,00	31.03.15	Комиссия банка
ОАО «ВБРР»	г. Москва	Расчетный, рублевый № 40702810000000001553			640,00	31.03.15	ЗАО «Интерфакс» оплата за публикацию на сайте
ОАО «ВБРР»	г. Москва	Расчетный, рублевый № 40702810000000001553			950,00	31.03.15	Комиссия банка
ОАО «ВБРР»	г. Москва	Расчетный, рублевый № 40702810000000001553			1500,00	31.03.15	Комиссия банка
ОАО «ВБРР»	г. Москва	Расчетный, рублевый № 40702810000000001553	32055,00	01.04.15			Выплата процентов
Банк «ВБРР» (АО)	г. Москва	Расчетный, рублевый № 40702810000000001553			29,00	01.04.15	Комиссия банка
Банк «ВБРР» (АО)	г. Москва	Расчетный, рублевый № 40702810000000001553			2800,00	01.04.15	ООО «Реестр-РН» оплата по счету №2159 от 31.03.15 за март 2015г
Банк «ВБРР» (АО)	г. Москва	Расчетный, рублевый № 40702810000000001553			3000,00	01.04.15	Государственная пошлина
Банк «ВБРР» (АО)	г. Москва	Расчетный, рублевый № 40702810000000001553			10935,89	01.04.15	Удм. ф-л ОАО «ЭнергосбытПлюс» оплата по сч.№4363 за апрель 2015г
Банк «ВБРР» (АО)	г. Москва	Расчетный, рублевый № 40702810000000001553			35000,00	01.04.15	Государственная пошлина
Банк «ВБРР» (АО)	г. Москва	Расчетный, рублевый № 40702810000000001553			9,00	15.04.15	УФК платеж по налогу на имущество 1 квартал 2015г
Банк «ВБРР» (АО)	г. Москва	Расчетный, рублевый № 40702810000000001553			9,00	15.04.15	УФК платеж по налогу на имущество 1 квартал 2015г
Банк «ВБРР» (АО)	г. Москва	Расчетный, рублевый № 40702810000000001553			15,00	15.04.15	УФК платеж по налогу на имущество 1 квартал 2015г
Банк «ВБРР» (АО)	г. Москва	Расчетный, рублевый № 40702810000000001553			29,00	15.04.15	Комиссия банка
Банк «ВБРР» (АО)	г. Москва	Расчетный, рублевый №			755,00	15.04.15	УФК налог на землю 1 квартал

Наименование банка (кредитнойорганиз-ации)	Место нахож-дение	Вид и рекви-зиты счета	Приход (руб.)	Дата поступ-ления	Расход (руб.)	Дата платежа	Обоснование
1	2	3	4	5	6	7	8
		40702810000000001553					2015г.
Банк «ВБРР» (АО)	г. Москва	Расчетный, рублевый № 40702810000000001553			1181,00	15.04.15	УФК налог на землю 1 квартал 2015г.
Банк «ВБРР» (АО)	г. Москва	Расчетный, рублевый № 40702810000000001553			1474,00	15.04.15	УФК налог на землю 1 квартал 2015г.
Банк «ВБРР» (АО)	г. Москва	Расчетный, рублевый № 40702810000000001553			3450,00	15.04.15	УФК налог на землю 1 квартал 2015г.
Банк «ВБРР» (АО)	г. Москва	Расчетный, рублевый № 40702810000000001553			14039,00	15.04.15	УФК платеж по налогу на имущество 1 квартал 2015г
Банк «ВБРР» (АО)	г. Москва	Расчетный, рублевый № 40702810000000001553			32201,00	15.04.15	УФК платеж по налогу на имущество 1 квартал 2015г
Банк «ВБРР» (АО)	г. Москва	Расчетный, рублевый № 40702810000000001553			46094,00	15.04.15	УФК платеж по налогу на имущество 1 квартал 2015г
Банк «ВБРР» (АО)	г. Москва	Расчетный, рублевый № 40702810000000001553			66960,00	15.04.15	ООО ЧОП Спектр за охранные услуги за март 2015
Банк «ВБРР» (АО)	г. Москва	Расчетный, рублевый № 40702810000000001553	20000,00	17.04.15			ООО «Аргентум» арендная плата
Банк «ВБРР» (АО)	г. Москва	Расчетный, рублевый № 40702810000000001553			174,00	20.04.15	Комиссия банка
Банк «ВБРР» (АО)	г. Москва	Расчетный, рублевый № 40702810000000001553			1664,63	20.04.15	ОАО «Татэнергосбыт» за электроэнергию по сч. №2531 от 31.03.15
Банк «ВБРР» (АО)	г. Москва	Расчетный, рублевый № 40702810000000001553			1700,00	20.04.15	ООО ОП «АССО-ИЖ» оплата по сч.№ 774 за охрану за март 2015г.
Банк «ВБРР» (АО)	г. Москва	Расчетный, рублевый № 40702810000000001553			2060,00	20.04.15	ОАО «Татэнергосбыт» за электроэнергию по сч. №937/50 от 02.04.15
Банк «ВБРР» (АО)	г. Москва	Расчетный, рублевый № 40702810000000001553			2779,00	20.04.15	ОАО «Татэнергосбыт» за электроэнергию по сч. №3389/50 от 13.04.15
Банк «ВБРР» (АО)	г. Москва	Расчетный, рублевый № 40702810000000001553			7514,19	20.04.15	ОАО «Иж-Сервис» доплата за услуги содержания здания январь-март 2015г
Банк «ВБРР» (АО)	г. Москва	Расчетный, рублевый № 40702810000000001553			125000,00	20.04.15	ЧОП «Редут-Защита» оплата по договору хранения за ООО КАБЗ»
Банк «ВБРР» (АО)	г. Москва	Расчетный, рублевый № 40702810000000001553			29,00	22.04.15	Комиссия банка
Банк «ВБРР» (АО)	г. Москва	Расчетный, рублевый № 40702810000000001553			5868,47	22.04.15	АО «Коммерсант» оплата за публикацию
Банк «ВБРР» (АО)	г. Москва	Расчетный, рублевый № 40702810000000001553			29,00	23.04.15	Комиссия банка
Банк «ВБРР» (АО)	г. Москва	Расчетный, рублевый № 40702810000000001553			4248,00	23.04.15	ЗАО «Редакция газеты «Московская правда» оплата за публикацию
Банк «ВБРР» (АО)	г. Москва	Расчетный, рублевый № 40702810000000001553	15000,00	24.04.15			ООО «Аргентум» арендная плата
Банк «ВБРР» (АО)	г. Москва	Расчетный, рублевый № 40702810000000001553			29,00	27.04.15	Комиссия банка
Банк «ВБРР»	г. Москва	Расчетный, рублевый			3472,66	27.04.15	Возмещение расходов КУ

Наименование банка (кредитнойорганиз-ации)	Место нахож-дение	Вид и рекви-зиты счета	Приход (руб.)	Дата поступ-ления	Расход (руб.)	Дата платежа	Обоснование
1	2	3	4	5	6	7	8
(АО)		№ 40702810000000001553					
Банк «ВБРР» (АО)	г. Москва	Расчетный, рублевый № 40702810000000001553			69,00	29.04.15	Страховые взносы от НС и ПЗ за апрель 2015г.
Банк «ВБРР» (АО)	г. Москва	Расчетный, рублевый № 40702810000000001553			203,00	29.04.15	Комиссия банка
Банк «ВБРР» (АО)	г. Москва	Расчетный, рублевый № 40702810000000001553			1000,50	29.04.15	Страховые взносы ФСС за апрель 2015г
Банк «ВБРР» (АО)	г. Москва	Расчетный, рублевый № 40702810000000001553			1759,50	29.04.15	Страховые взносы ОМС за апрель 2015г
Банк «ВБРР» (АО)	г. Москва	Расчетный, рублевый № 40702810000000001553			2800,00	29.04.15	ООО «Реестр-РН» оплата по счету №3106 от 31.03.15 за апрель 2015г
Банк «ВБРР» (АО)	г. Москва	Расчетный, рублевый № 40702810000000001553			4485,00	29.04.15	НДФЛ за апрель 2015г
Банк «ВБРР» (АО)	г. Москва	Расчетный, рублевый № 40702810000000001553			6000,00	29.04.15	Государственная пошлина
Банк «ВБРР» (АО)	г. Москва	Расчетный, рублевый № 40702810000000001553			7590,00	29.04.15	Страховые взносы СЧ ТП за апрель 2015
Банк «ВБРР» (АО)	г. Москва	Расчетный, рублевый № 40702810000000001553			10215,78	29.04.15	Удм. ф-л ОАО «ЭнергосбытПлюс» оплата по сч.№4363 за апрель 2015г
Банк «ВБРР» (АО)	г. Москва	Расчетный, рублевый № 40702810000000001553			26100,00	29.04.15	Вялых Е.И оплата за оказание комплексных услуг апрель 2015
Банк «ВБРР» (АО)	г. Москва	Расчетный, рублевый № 40702810000000001553			30000,00	29.04.15	Вознаграждение КУ Яременко А.А. за апрель 2015
Банк «ВБРР» (АО)	г. Москва	Расчетный, рублевый № 40702810000000001553			30015,00	29.04.15	Супрун О.В. заработная плата за апрель 2015г
Банк «ВБРР» (АО)	г. Москва	Расчетный, рублевый № 40702810000000001553			46800,00	29.04.15	ООО ЧОП «Альфа» оплата за охрану АЗС Усть-Люга за апрель 2015г.
Банк «ВБРР» (АО)	г. Москва	Расчетный, рублевый № 40702810000000001553			46800,00	29.04.15	ООО ЧОП «Альфа» оплата за охрану АЗС Красная Поляна за апрель 2015г.
Банк «ВБРР» (АО)	г. Москва	Расчетный, рублевый № 40702810000000001553			46874,44	29.04.15	ОАО «Иж-Сервис» оплата за услуги содержания здания апрель 2015г
Банк «ВБРР» (АО)	г. Москва	Расчетный, рублевый № 40702810000000001553			2450,00	30.04.15	Комиссия банка
Банк «ВБРР» (АО)	г. Москва	Расчетный, рублевый № 40702810000000001553	53425,00	05.05.15			Выплата процентов
Банк «ВБРР» (АО)	г. Москва	Расчетный, рублевый № 40702810000000001553	5000,00	08.05.15			Назипов И.М. арендная плата АЗС99 за январь 2015г
Банк «ВБРР» (АО)	г. Москва	Расчетный, рублевый № 40702810000000001553			87,00	13.05.15	Комиссия банка
Банк «ВБРР» (АО)	г. Москва	Расчетный, рублевый № 40702810000000001553			1429,00	13.05.15	ОАО «Татэнергосбыт» за электроэнергию по сч. №1010/50 от 05.05.15
Банк «ВБРР» (АО)	г. Москва	Расчетный, рублевый № 40702810000000001553			1700,00	13.05.15	ООО ОП «АССО-ИЖ» оплата по сч.№1079 за охрану за апрель 2015г.

Наименование банка (кредитнойорганиз-ации)	Место нахож-дение	Вид и реквизиты счета	Приход (руб.)	Дата поступления	Расход (руб.)	Дата платежа	Обоснование
1	2	3	4	5	6	7	8
Банк «ВБРР» (АО)	г. Москва	Расчетный, рублевый № 40702810000000001553			64800,00	13.05.15	ООО ЧОП Спектр за охранные услуги за апрель 2015
Банк «ВБРР» (АО)	г. Москва	Расчетный, рублевый № 40702810000000001553	35000,00	15.05.15			ООО «Аргентум» арендная плата
Банк «ВБРР» (АО)	г. Москва	Расчетный, рублевый № 40702810000000001553	3243397,27	19.05.15			ООО «ЛЕМ-Инвест» частичное удовлетворение требований кредиторов
Банк «ВБРР» (АО)	г. Москва	Расчетный, рублевый № 40702810000000001553			58,00	19.05.15	Комиссия банка
Банк «ВБРР» (АО)	г. Москва	Расчетный, рублевый № 40702810000000001553			31742,00	19.05.15	ЗАО «Редакция газеты «Московская правда» оплата за публикацию
Банк «ВБРР» (АО)	г. Москва	Расчетный, рублевый № 40702810000000001553			51699,22	19.05.15	АО «Коммерсант» оплата за публикацию
Банк «ВБРР» (АО)	г. Москва	Расчетный, рублевый № 40702810000000001553			29,00	20.05.15	Комиссия банка
Банк «ВБРР» (АО)	г. Москва	Расчетный, рублевый № 40702810000000001553			125000,00	20.05.15	ЧОП «Редут-Защита» оплата по договору хранения за ООО КАБЗ»
Банк «ВБРР» (АО)	г. Москва	Расчетный, рублевый № 40702810000000001553			116,00		Комиссия банка
Банк «ВБРР» (АО)	г. Москва	Расчетный, рублевый № 40702810000000001553			1874,00		ОАО «Татэнергосбыт» за электроэнергию по сч. №3989/50 от 13.05.15
Банк «ВБРР» (АО)	г. Москва	Расчетный, рублевый № 40702810000000001553			48360,00		ООО ЧОП «Альфа» оплата за охрану АЗС Усть-Люга за май 2015г.
Банк «ВБРР» (АО)	г. Москва	Расчетный, рублевый № 40702810000000001553			48360,00		ООО ЧОП «Альфа» оплата за охрану АЗС Красная Поляна за май 2015г.
Банк «ВБРР» (АО)	г. Москва	Расчетный, рублевый № 40702810000000001553			66960,00		ООО ЧОП Спектр за охранные услуги за май 2015
Банк «ВБРР» (АО)	г. Москва	Расчетный, рублевый № 40702810000000001553	20000,00	28.05.15			Назипов И.М. арендная плата АЗС99 за февраль-май 2015г
Банк «ВБРР» (АО)	г. Москва	Расчетный, рублевый № 40702810000000001553			2479,00	29.05.15	Комиссия банка
Банк «ВБРР» (АО)	г. Москва	Расчетный, рублевый № 40702810000000001553			39955,00	29.05.15	ООО «Рэд Хорс Трэвел» за авиабилеты
Банк «ВБРР» (АО)	г. Москва	Расчетный, рублевый № 40702810000000001553	55205,00	01.06.15			Выплата процентов
Банк «ВБРР» (АО)	г. Москва	Расчетный, рублевый № 40702810000000001553			69,00	01.06.15	Страховые взносы от НС и ПЗ за апрель 2015г.
Банк «ВБРР» (АО)	г. Москва	Расчетный, рублевый № 40702810000000001553			174,00	01.06.15	Комиссия банка
Банк «ВБРР» (АО)	г. Москва	Расчетный, рублевый № 40702810000000001553			1000,50	01.06.15	Страховые взносы ФСС за апрель 2015г
Банк «ВБРР» (АО)	г. Москва	Расчетный, рублевый № 40702810000000001553			1759,50	01.06.15	Страховые взносы ОМС за апрель 2015г
Банк «ВБРР» (АО)	г. Москва	Расчетный, рублевый №			2800,00	01.06.15	ООО «Реестр-РН» оплата по счету №4015 от 31.05.15 за май 2015г

Наименование банка (кредитнойорганиз-ации)	Место нахож-дение	Вид и рекви-зиты счета	Приход (руб.)	Дата поступ-ления	Расход (руб.)	Дата платежа	Обоснование
1	2	3	4	5	6	7	8
		40702810000000001553					
Банк «ВБРР» (АО)	г. Москва	Расчетный, рублевый № 40702810000000001553			5775,00	01.06.15	ИП Доценко за проживание в гостинице
Банк «ВБРР» (АО)	г. Москва	Расчетный, рублевый № 40702810000000001553			7590,00	01.06.15	Страховые взносы СЧ ТП за май 2015
Банк «ВБРР» (АО)	г. Москва	Расчетный, рублевый № 40702810000000001553			10883,46	01.06.15	Удм. ф-л ОАО «ЭнергосбытПлюс» оплата по сч.№4363 за май 2015г
Банк «ВБРР» (АО)	г. Москва	Расчетный, рублевый № 40702810000000001553			12285,00	01.06.15	НДФЛ за май 2015г
Банк «ВБРР» (АО)	г. Москва	Расчетный, рублевый № 40702810000000001553			26100,00	01.06.15	Вялых Е.И оплата за оказание комплексных услуг май 2015
Банк «ВБРР» (АО)	г. Москва	Расчетный, рублевый № 40702810000000001553			30000,00	01.06.15	Вознаграждение КУ Яременко А.А. за май 2015
Банк «ВБРР» (АО)	г. Москва	Расчетный, рублевый № 40702810000000001553			30015,00	01.06.15	Супрун О.В. заработная плата за май 2015г
Банк «ВБРР» (АО)	г. Москва	Расчетный, рублевый № 40702810000000001553			46874,44	01.06.15	ОАО «Иж-Сервис» оплата за услуги содержания здания май 2015г
Банк «ВБРР» (АО)	г. Москва	Расчетный, рублевый № 40702810000000001553	2000,00	03.06.15			УФК компенсация расходов по госпошлине
Банк «ВБРР» (АО)	г. Москва	Расчетный, рублевый № 40702810000000001553	15390,00	04.06.15			Котов арендная плата апрель, май 2015г
Банк «ВБРР» (АО)	г. Москва	Расчетный, рублевый № 40702810000000001553	20400,00	04.06.15			ИП Винокур арендная плата на 2квартал 2015 за ООО «Голдинанс»
Банк «ВБРР» (АО)	г. Москва	Расчетный, рублевый № 40702810000000001553	14000,00	05.06.15			Колпаков А.Б. арендная плата замарта, апрель 2015г.
Банк «ВБРР» (АО)	г. Москва	Расчетный, рублевый № 40702810000000001553			1700,00	08.06.15	Государственная пошлина
Банк «ВБРР» (АО)	г. Москва	Расчетный, рублевый № 40702810000000001553			3039,48	08.06.15	Государственная пошлина
Банк «ВБРР» (АО)	г. Москва	Расчетный, рублевый № 40702810000000001553	7000,00	18.06.15			Колпаков А.Б. арендная плата за март, апрель 2015г
Банк «ВБРР» (АО)	г. Москва	Расчетный, рублевый № 40702810000000001553	35000,00	18.06.15			ООО «Аргентум» арендная плата
Банк «ВБРР» (АО)	г. Москва	Расчетный, рублевый № 40702810000000001553			1780,00	19.06.15	ОАО «Татэнергосбыт» за электроэнергию по сч. №941/50 от 13.05.15
Банк «ВБРР» (АО)	г. Москва	Расчетный, рублевый № 40702810000000001553			2320,00	19.06.15	ОАО «Татэнергосбыт» за электроэнергию по сч. №3425/50 от 13.05.15
Банк «ВБРР» (АО)	г. Москва	Расчетный, рублевый № 40702810000000001553			2341,53	19.06.15	ОАО «Татэнергосбыт» за электроэнергию по сч. №2400 от 13.05.15
Банк «ВБРР» (АО)	г. Москва	Расчетный, рублевый № 40702810000000001553			5775,00	19.06.15	ИП Доценко за проживание в гостинице
Банк «ВБРР» (АО)	г. Москва	Расчетный, рублевый № 40702810000000001553			11450,00	19.06.15	ООО «Рэд Хорс Трэвел» за авиабилеты
Банк «ВБРР»	г. Москва	Расчетный, рублевый			28682,00	19.06.15	ООО «Рэд Хорс Трэвел» за

Наименование банка (кредитнойорганиз-ации)	Место нахож-дение	Вид и рекви-зиты счета	Приход (руб.)	Дата поступ-ления	Расход (руб.)	Дата платежа	Обоснование
1	2	3	4	5	6	7	8
(АО)		№ 40702810000000001553					авиабилеты
Банк «ВБРР» (АО)	г. Москва	Расчетный, рублевый № 40702810000000001553			125000,00	19.06.15	ЧОП «Редут-Защита» оплата по договору хранения за ООО КАБЗ»
Банк «ВБРР» (АО)	г. Москва	Расчетный, рублевый № 40702810000000001553	53425,00	30.06.15			Выплата процентов
Банк «ВБРР» (АО)	г. Москва	Расчетный, рублевый № 40702810000000001553			4950,00	30.06.15	Комиссия банка
Банк «ВБРР» (АО)	г. Москва	Расчетный, рублевый № 40702810000000001553	20755,00	01.07.15			ООО «Энергия» арендная плата
Банк «ВБРР» (АО)	г. Москва	Расчетный, рублевый № 40702810000000001553			6,00	01.07.15	Налог на имущество 2 квартал 2015г.
Банк «ВБРР» (АО)	г. Москва	Расчетный, рублевый № 40702810000000001553			9,00	01.07.15	Налог на имущество 2 квартал 2015г.
Банк «ВБРР» (АО)	г. Москва	Расчетный, рублевый № 40702810000000001553			69,00	01.07.15	Страховые взносы от НС и ПЗ за июнь 2015г.
Банк «ВБРР» (АО)	г. Москва	Расчетный, рублевый № 40702810000000001553			290,00	01.07.15	Комиссия банка
Банк «ВБРР» (АО)	г. Москва	Расчетный, рублевый № 40702810000000001553			755,00	01.07.15	Налог на землю 2 квартал 2015г.
Банк «ВБРР» (АО)	г. Москва	Расчетный, рублевый № 40702810000000001553			1000,50	01.07.15	Страховые взносы ФСС за июнь 2015г.
Банк «ВБРР» (АО)	г. Москва	Расчетный, рублевый № 40702810000000001553			1181,00	01.07.15	Налог на землю 2 квартал 2015г.
Банк «ВБРР» (АО)	г. Москва	Расчетный, рублевый № 40702810000000001553			1474,00	01.07.15	Налог на землю 2 квартал 2015г.
Банк «ВБРР» (АО)	г. Москва	Расчетный, рублевый № 40702810000000001553			1700,00	01.07.15	ООО ОП «АССО-ИЖ» оплата за охрану за июнь 2015г.
Банк «ВБРР» (АО)	г. Москва	Расчетный, рублевый № 40702810000000001553			1700,00	01.07.15	ООО ОП «АССО-ИЖ» оплата за охрану за май 2015г.
Банк «ВБРР» (АО)	г. Москва	Расчетный, рублевый № 40702810000000001553			1759,50	01.07.15	Страховые взносы ОМС за июнь 2015г.
Банк «ВБРР» (АО)	г. Москва	Расчетный, рублевый № 40702810000000001553			2800,00	01.07.15	ООО «Реестр-РН» оплата по счету №4930 от 30.06.15 за июнь 2015г.
Банк «ВБРР» (АО)	г. Москва	Расчетный, рублевый № 40702810000000001553			3450,00	01.07.15	Налог на землю 2 квартал 2015г.
Банк «ВБРР» (АО)	г. Москва	Расчетный, рублевый № 40702810000000001553			7590,00	01.07.15	Страховые взносы СЧ ТП за июнь 2015г.
Банк «ВБРР» (АО)	г. Москва	Расчетный, рублевый № 40702810000000001553			8385,00	01.07.15	НДФЛ за июнь 2015г.
Банк «ВБРР» (АО)	г. Москва	Расчетный, рублевый № 40702810000000001553			9444,00	01.07.15	ООО «Уникон» за услуги по содержанию помещений июнь 2015г.
Банк «ВБРР» (АО)	г. Москва	Расчетный, рублевый № 40702810000000001553			26100,00	01.07.15	Вялых Е.И оплата за оказание комплексных услуг июнь 2015г.
Банк «ВБРР» (АО)	г. Москва	Расчетный, рублевый №			30000,00	01.07.15	Вознаграждение КУ Яременко

Наименование банка (кредитнойорганиз-ации)	Место нахож-дение	Вид и рекви-зиты счета	Приход (руб.)	Дата поступ-ления	Расход (руб.)	Дата платежа	Обоснование
1	2	3	4	5	6	7	8
		40702810000000001553					А.А. за июнь 2015г.
Банк «ВБРР» (АО)	г. Москва	Расчетный, рублевый № 40702810000000001553			30015,00	01.07.15	Супрун О.В. заработная плата за июнь 2015г.
Банк «ВБРР» (АО)	г. Москва	Расчетный, рублевый № 40702810000000001553			32008,00	01.07.15	Налог на имущество 2 квартал 2015г.
Банк «ВБРР» (АО)	г. Москва	Расчетный, рублевый № 40702810000000001553			45861,00	01.07.15	Налог на имущество 2 квартал 2015г.
Банк «ВБРР» (АО)	г. Москва	Расчетный, рублевый № 40702810000000001553			46800,00	01.07.15	ООО ЧОП «Альфа» оплата за охрану АЗС Усть-Люга за июнь 2015г.
Банк «ВБРР» (АО)	г. Москва	Расчетный, рублевый № 40702810000000001553			46800,00	01.07.15	ООО ЧОП «Альфа» оплата за охрану АЗС Красная Поляна за июнь 2015г.
Банк «ВБРР» (АО)	г. Москва	Расчетный, рублевый № 40702810000000001553			46874,44	01.07.15	ОАО «Иж-Сервис» оплата за услуги содержания здания июнь 2015г.
Банк «ВБРР» (АО)	г. Москва	Расчетный, рублевый № 40702810000000001553			64800,00	01.07.15	ООО ЧОП Спектр за охранные услуги за июнь 2015г.
Банк «ВБРР» (АО)	г. Москва	Расчетный, рублевый № 40702810000000001553			87,00	03.07.15	Комиссия банка
Банк «ВБРР» (АО)	г. Москва	Расчетный, рублевый № 40702810000000001553			5775,00	03.07.15	ИП Доценко за проживание в гостинице
Банк «ВБРР» (АО)	г. Москва	Расчетный, рублевый № 40702810000000001553			23099,14	03.07.15	Возмещение расходов КУ Яременко А.А. на проведение процедуры
Банк «ВБРР» (АО)	г. Москва	Расчетный, рублевый № 40702810000000001553			48267,00	03.07.15	ООО «Рэд Хорс Трэвел» за авиабилеты
Банк «ВБРР» (АО)	г. Москва	Расчетный, рублевый № 40702810000000001553	5000,00	07.07.15			Назипов И.М. арендная плата АЗС99 за июнь 2015г.
Банк «ВБРР» (АО)	г. Москва	Расчетный, рублевый № 40702810000000001553	5000,00	20.07.15			Назипов И.М. арендная плата АЗС99 за июль 2015г.
Банк «ВБРР» (АО)	г. Москва	Расчетный, рублевый № 40702810000000001553	4049589,03	23.07.15			ООО «Галеон», погашение задолженности за ООО «КАБЗ» по векселям №№122-124
Банк «ВБРР» (АО)	г. Москва	Расчетный, рублевый № 40702810000000001553	4049589,03	23.07.15			ООО «Галеон», погашение задолженности за ООО «КАБЗ» по векселям №№125-127
Банк «ВБРР» (АО)	г. Москва	Расчетный, рублевый № 40702810000000001553	4049589,03	23.07.15			ООО «Галеон», погашение задолженности за ООО «КАБЗ» по векселям №№128-130
Банк «ВБРР» (АО)	г. Москва	Расчетный, рублевый № 40702810000000001553	4428232,91	23.07.15			ООО «Галеон», погашение задолженности за ООО «КАБЗ» по векселям №№131-133, 134
Банк «ВБРР» (АО)	г. Москва	Расчетный, рублевый № 40702810000000001553	22453200,00	23.07.15			ООО «Русасфальт», оплата по договору купли-продажи имущества №1 от 15.07.2015г.
Банк «ВБРР» (АО)	г. Москва	Расчетный, рублевый № 40702810000000001553	35000,00	24.07.15			ООО «Аргентум» арендная плата за август 2015г.
Банк «ВБРР» (АО)	г. Москва	Расчетный, рублевый № 40702810000000001553	2494800,00	24.07.15			Перевод собственных средств со счета для задатков
Банк «ВБРР» (АО)	г. Москва	Расчетный, рублевый № 40702810000000001553			53,44	24.07.15	ООО «Уникон», частичное погашение требования кредитора

Наименование банка (кредитнойорганиз-ации)	Место нахож-дение	Вид и рекви-зиты счета	Приход (руб.)	Дата поступ-ления	Расход (руб.)	Дата платежа	Обоснование
1	2	3	4	5	6	7	8
Банк «ВБРР» (АО)	г. Москва	Расчетный, рублевый № 40702810000000001553			187,00	24.07.15	Комиссия банка
Банк «ВБРР» (АО)	г. Москва	Расчетный, рублевый № 40702810000000001553			1034,99	24.07.15	УФК (КУИ г.Серпухов), частичное погашение требования кредитора
Банк «ВБРР» (АО)	г. Москва	Расчетный, рублевый № 40702810000000001553			320171,47	24.07.15	ЗАО «Нефтяная компания «Росагронефтепродукт», частичное погашение требования кредитора
Банк «ВБРР» (АО)	г. Москва	Расчетный, рублевый № 40702810000000001553			1330636,40	24.07.15	ПАО «Дальневосточный банк», частичное погашение требования кредитора
Банк «ВБРР» (АО)	г. Москва	Расчетный, рублевый № 40702810000000001553			1771570,99	24.07.15	ЗАО «Исодима-финанс», частичное погашение требования кредитора
Банк «ВБРР» (АО)	г. Москва	Расчетный, рублевый № 40702810000000001553			37471229,88	24.07.15	Филиал «Московский» ООО «РЕГИОН Траст» Д.У., частичное погашение требования кредитора
Банк «ВБРР» (АО)	г. Москва	Расчетный, рублевый № 40702810000000001553			69,00	31.07.15	Страховые взносы от НС и ПЗ за июль 2015г.
Банк «ВБРР» (АО)	г. Москва	Расчетный, рублевый № 40702810000000001553			319,00	31.07.15	Комиссия банка
Банк «ВБРР» (АО)	г. Москва	Расчетный, рублевый № 40702810000000001553			533,00	31.07.15	ОАО «Татэнергосбыт» за электроэнергию по сч. №913/50 от 01.07.15
Банк «ВБРР» (АО)	г. Москва	Расчетный, рублевый № 40702810000000001553			738,00	31.07.15	ОАО «Татэнергосбыт» за электроэнергию по сч. №2832/50 от 11.07.15
Банк «ВБРР» (АО)	г. Москва	Расчетный, рублевый № 40702810000000001553			950,00	31.07.15	Комиссия банка
Банк «ВБРР» (АО)	г. Москва	Расчетный, рублевый № 40702810000000001553			1 000,50	31.07.15	Страховые взносы ФСС за июль 2015г.
Банк «ВБРР» (АО)	г. Москва	Расчетный, рублевый № 40702810000000001553			1700,00	31.07.15	ООО ОП «АССО-ИЖ» оплата за охрану за июль 2015г.
Банк «ВБРР» (АО)	г. Москва	Расчетный, рублевый № 40702810000000001553			1759,50	31.07.15	Страховые взносы ОМС за июль 2015г.
Банк «ВБРР» (АО)	г. Москва	Расчетный, рублевый № 40702810000000001553			4000,00	31.07.15	Комиссия банка
Банк «ВБРР» (АО)	г. Москва	Расчетный, рублевый № 40702810000000001553			2800,00	31.07.15	ООО «Реестр-РН» оплата по счету №5844 от 31.07.15 за июль 2015г.
Банк «ВБРР» (АО)	г. Москва	Расчетный, рублевый № 40702810000000001553			7590,00	31.07.15	Страховые взносы СЧ ТП за июль 2015г.
Банк «ВБРР» (АО)	г. Москва	Расчетный, рублевый № 40702810000000001553			8385,00	31.07.15	НДФЛ за июль 2015г.
Банк «ВБРР» (АО)	г. Москва	Расчетный, рублевый № 40702810000000001553			9444,00	31.07.15	ООО «Уникон» за услуги по содержанию помещений июль 2015г.
Банк «ВБРР» (АО)	г. Москва	Расчетный, рублевый № 40702810000000001553			26100,00	31.07.15	Вялых Е.И оплата за оказание комплексных услуг июль 2015г.
Банк «ВБРР» (АО)	г. Москва	Расчетный, рублевый № 40702810000000001553			30000,00	31.07.15	Вознаграждение КУ Яременко А.А. за июль 2015г.

Наименование банка (кредитнойорганиз-ации)	Место нахож-дение	Вид и рекви-зиты счета	Приход (руб.)	Дата поступ-ления	Расход (руб.)	Дата платежа	Обоснование
1	2	3	4	5	6	7	8
Банк «ВБРР» (АО)	г. Москва	Расчетный, рублевый № 40702810000000001553			30015,00	31.07.15	Супрун О.В. заработная плата за июль 2015г.
Банк «ВБРР» (АО)	г. Москва	Расчетный, рублевый № 40702810000000001553			46800,00	31.07.15	ООО ЧОП «Альфа» оплата за охрану АЗС Красная Поляназа июль 2015г.
Банк «ВБРР» (АО)	г. Москва	Расчетный, рублевый № 40702810000000001553			46874,44	31.07.15	ОАО «Иж-Сервис» оплата за услуги содержания здания июль 2015г.
Банк «ВБРР» (АО)	г. Москва	Расчетный, рублевый № 40702810000000001553			48360,00	31.07.15	ООО ЧОП «Альфа» оплата за охрану АЗС Усть-Люгаза июль 2015г.
Банк «ВБРР» (АО)	г. Москва	Расчетный, рублевый № 40702810000000001553			66960,00	31.07.15	ООО ЧОП Спектр за охранные услуги за июль 2015
Банк «ВБРР» (АО)	г. Москва	Расчетный, рублевый № 40702810000000001553			92741,93	31.07.15	ООО «КАБЗ» оплата по договору хранения №01/04-15 от 01.04.2015г.
Банк «ВБРР» (АО)	г. Москва	Расчетный, рублевый № 40702810000000001553	45822,00	03.08.15			Выплата процентов
Банк «ВБРР» (АО)	г. Москва	Расчетный, рублевый № 40702810000000001553			29,00	05.08.15	Комиссия банка
Банк «ВБРР» (АО)	г. Москва	Расчетный, рублевый № 40702810000000001553	5000,00	06.08.15			Назипов И.М. арендная плата АЗС99 за август 2015г.
Банк «ВБРР» (АО)	г. Москва	Расчетный, рублевый № 40702810000000001553	6509160,00	06.08.15			Белов А.В., оплата по договору купли-продажи имущества №2 от 03.08.2015г.
Банк «ВБРР» (АО)	г. Москва	Расчетный, рублевый № 40702810000000001553			58,00	11.08.15	Комиссия банка
Банк «ВБРР» (АО)	г. Москва	Расчетный, рублевый № 40702810000000001553			606,00	11.08.15	Нотариальные услуги
Банк «ВБРР» (АО)	г. Москва	Расчетный, рублевый № 40702810000000001553			5060,10	11.08.15	Нотариальные услуги
Банк «ВБРР» (АО)	г. Москва	Расчетный, рублевый № 40702810000000001553			16975,04	12.08.15	ЗАО «Инвестстрой групп», частичное погашение требования кредитора
Банк «ВБРР» (АО)	г. Москва	Расчетный, рублевый № 40702810000000001553			33000,00	12.08.15	ЗАО «Инвестстрой групп», возврат гос. пошлины
Банк «ВБРР» (АО)	г. Москва	Расчетный, рублевый № 40702810000000001553			58,00	13.08.15	Комиссия банка
Банк «ВБРР» (АО)	г. Москва	Расчетный, рублевый № 40702810000000001553			21122,00	13.08.15	ЗАО «Редакция газеты «Московская правда» оплата за публикацию
Банк «ВБРР» (АО)	г. Москва	Расчетный, рублевый № 40702810000000001553			33207,36	13.08.15	АО «Коммерсант» оплата за публикацию
Банк «ВБРР» (АО)	г. Москва	Расчетный, рублевый № 40702810000000001553	15390,00	14.08.15			Котов А.В. арендная плата за июнь-июль 2015г.
Банк «ВБРР» (АО)	г. Москва	Расчетный, рублевый № 40702810000000001553			87,00	19.08.15	Комиссия банка
Банк «ВБРР» (АО)	г. Москва	Расчетный, рублевый № 40702810000000001553			3000,00	19.08.15	ООО «Аукционный тендерный центр», оплата по договору №444/15-ау от 23.01.2015г.
Банк «ВБРР»	г. Москва	Расчетный, рублевый			10000,00	19.08.15	ООО «Аукционный тендерный

Наименование банка (кредитнойорганиз-ации)	Место нахож-дение	Вид и рекви-зиты счета	Приход (руб.)	Дата поступ-ления	Расход (руб.)	Дата платежа	Обоснование
1	2	3	4	5	6	7	8
(АО)		№ 40702810000000001553					центр», оплата по договору №444/15-ау от 23.01.2015г.
Банк «ВБРР» (АО)	г. Москва	Расчетный, рублевый № 40702810000000001553			10000,00	19.08.15	ООО «Аукционный тендерный центр», оплата по договору №444/15-ау от 23.01.2015г.
Банк «ВБРР» (АО)	г. Москва	Расчетный, рублевый № 40702810000000001553	6800,00	21.08.15			ИП Винокур Е.М. арендная плата за ООО «Голдфинанс» за июль 2015г.
Банк «ВБРР» (АО)	г. Москва	Расчетный, рублевый № 40702810000000001553			100,00	21.08.15	Пени по налогу на имущество 2 квартал 2015г.
Банк «ВБРР» (АО)	г. Москва	Расчетный, рублевый № 40702810000000001553			1100,00	21.08.15	Пени по НДС2 квартал 2015г.
Банк «ВБРР» (АО)	г. Москва	Расчетный, рублевый № 40702810000000001553			12355,00	21.08.15	Налог на имущество 2 квартал 2015г.
Банк «ВБРР» (АО)	г. Москва	Расчетный, рублевый № 40702810000000001553			12528,00	21.08.15	НДСапрель 2015г.
Банк «ВБРР» (АО)	г. Москва	Расчетный, рублевый № 40702810000000001553			12528,00	21.08.15	НДСмай 2015г.
Банк «ВБРР» (АО)	г. Москва	Расчетный, рублевый № 40702810000000001553			60550,00	21.08.15	НДСмарт 2015г.
Банк «ВБРР» (АО)	г. Москва	Расчетный, рублевый № 40702810000000001553			29,00	24.08.15	Комиссия банка
Банк «ВБРР» (АО)	г. Москва	Расчетный, рублевый № 40702810000000001553			606,00	24.08.15	Нотариальные услуги
Банк «ВБРР» (АО)	г. Москва	Расчетный, рублевый № 40702810000000001553	3941379,00	25.08.15			ООО «Титан», оплата за лот №4 АЗС, согласно протокола о результатах торгов в форме публичного предложения
Банк «ВБРР» (АО)	г. Москва	Расчетный, рублевый № 40702810000000001553			69,00	28.08.15	Страховые взносы от НС и ПЗ за август 2015г.
Банк «ВБРР» (АО)	г. Москва	Расчетный, рублевый № 40702810000000001553			116,00	28.08.15	Комиссия банка
Банк «ВБРР» (АО)	г. Москва	Расчетный, рублевый № 40702810000000001553			1000,50	28.08.15	Страховые взносы ФСС за август 2015г.
Банк «ВБРР» (АО)	г. Москва	Расчетный, рублевый № 40702810000000001553			1759,50	28.08.15	Страховые взносы ОМС за август 2015г.
Банк «ВБРР» (АО)	г. Москва	Расчетный, рублевый № 40702810000000001553			2800,00	28.08.15	ООО «Реестр-РН» оплата по счету №6677 от 31.08.15 за август 2015г.
Банк «ВБРР» (АО)	г. Москва	Расчетный, рублевый № 40702810000000001553			7590,00	28.08.15	Страховые взносы СЧ ТП за август 2015г.
Банк «ВБРР» (АО)	г. Москва	Расчетный, рублевый № 40702810000000001553			8385,00	28.08.15	НДФЛ за август 2015г.
Банк «ВБРР» (АО)	г. Москва	Расчетный, рублевый № 40702810000000001553			18200,00	28.08.15	ЗАО ПФ «СКБ Контур» по сч.№1512054733 на лицензию КриптоПро
Банк «ВБРР» (АО)	г. Москва	Расчетный, рублевый № 40702810000000001553			26100,00	28.08.15	Вялых Е.И оплата за оказание комплексных услуг август 2015г.
Банк «ВБРР» (АО)	г. Москва	Расчетный, рублевый №			30000,00	28.08.15	Вознаграждение КУ Яременко А.А. за август 2015г.

Наименование банка (кредитнойорганиз-ации)	Место нахож-дение	Вид и реквизиты счета	Приход (руб.)	Дата поступления	Расход (руб.)	Дата платежа	Обоснование
1	2	3	4	5	6	7	8
		40702810000000001553					
Банк «ВБРР» (АО)	г. Москва	Расчетный, рублевый № 40702810000000001553			30015,00	28.08.15	Супрун О.В. заработная плата за август 2015г.
Банк «ВБРР» (АО)	г. Москва	Расчетный, рублевый № 40702810000000001553			29,00	31.08.15	Комиссия банка
Банк «ВБРР» (АО)	г. Москва	Расчетный, рублевый № 40702810000000001553			4950,00	31.08.15	Комиссия банка
Банк «ВБРР» (АО)	г. Москва	Расчетный, рублевый № 40702810000000001553			15630,86	31.08.15	Удм. ф-л ОАО «ЭнергосбытПлюс» оплата по сч.№4363 за июль 2015г.
Банк «ВБРР» (АО)	г. Москва	Расчетный, рублевый № 40702810000000001553	47349,00	01.09.15			Выплата процентов
Банк «ВБРР» (АО)	г. Москва	Расчетный, рублевый № 40702810000000001553	3000,00	10.09.15			ООО «СПГ» частичное погашение долга по договору займа №190410/1 от 19.04.2010г.
Банк «ВБРР» (АО)	г. Москва	Расчетный, рублевый № 40702810000000001553	3000,00	10.09.15			ООО «СПГ» частичное погашение долга по договору займа №030809/1 от 03.08.2009г.
Банк «ВБРР» (АО)	г. Москва	Расчетный, рублевый № 40702810000000001553	3000,00	10.09.15			ООО «СПГ» частичное погашение долга по договору займа №1/030709 от 03.07.2009г.
Банк «ВБРР» (АО)	г. Москва	Расчетный, рублевый № 40702810000000001553	1877,46	21.09.15			Назипов И.М. возмещение расходов на электроэнергию за ООО «Титан»
Банк «ВБРР» (АО)	г. Москва	Расчетный, рублевый № 40702810000000001553			145,00	21.09.15	Комиссия банка
Банк «ВБРР» (АО)	г. Москва	Расчетный, рублевый № 40702810000000001553			366,46	21.09.15	ОАО «Татэнергосбыт» Оплата по счету 2087 от 31.08.2015г. за электроэнергию
Банк «ВБРР» (АО)	г. Москва	Расчетный, рублевый № 40702810000000001553			660,00	21.09.15	ОАО «Татэнергосбыт» Оплата по счету 919 от 01.09.2015г. за электроэнергию
Банк «ВБРР» (АО)	г. Москва	Расчетный, рублевый № 40702810000000001553			660,00	21.09.15	ОАО «Татэнергосбыт» Оплата по счету 919/50 от 01.09.2015г. за электроэнергию
Банк «ВБРР» (АО)	г. Москва	Расчетный, рублевый № 40702810000000001553			851,00	21.09.15	ОАО «Татэнергосбыт» Оплата по счету 4724 от 12.09.2015г. за электроэнергию
Банк «ВБРР» (АО)	г. Москва	Расчетный, рублевый № 40702810000000001553			851,00	21.09.15	ОАО «Татэнергосбыт» Оплата по счету 3311/50 от 12.09.2015г. за электроэнергию
Банк «ВБРР» (АО)	г. Москва	Расчетный, рублевый № 40702810000000001553			12528,00	21.09.15	УФК (ИФНС №25)оплата НДС за июнь 2015г.
Банк «ВБРР» (АО)	г. Москва	Расчетный, рублевый № 40702810000000001553			6000,00	28.09.15	Государственная пошлина
Банк «ВБРР» (АО)	г. Москва	Расчетный, рублевый № 40702810000000001553			206000,00	29.09.15	Государственная пошлина
Банк «ВБРР» (АО)	г. Москва	Расчетный, рублевый № 40702810000000001553	2082116,00	30.09.15			Перевод собственных средств со счета для задатков
Банк «ВБРР» (АО)	г. Москва	Расчетный, рублевый № 40702810000000001553			16,13	30.09.15	ООО «Уникон», частичное погашение требования кредитора
Банк «ВБРР» (АО)	г. Москва	Расчетный, рублевый № 40702810000000001553			87,00	30.09.15	Комиссия банка

Наименование банка (кредитнойорганиз-ации)	Место нахож-дение	Вид и рекви-зиты счета	Приход (руб.)	Дата поступ-ления	Расход (руб.)	Дата платежа	Обоснование
1	2	3	4	5	6	7	8
Банк «ВБРР» (АО)	г. Москва	Расчетный, рублевый № 40702810000000001553			312,37	30.09.15	УФК (КУИ г.Серпухов), частичное погашение требования кредитора
Банк «ВБРР» (АО)	г. Москва	Расчетный, рублевый № 40702810000000001553			950,00	30.09.15	Комиссия банка
Банк «ВБРР» (АО)	г. Москва	Расчетный, рублевый № 40702810000000001553			2000,00	30.09.15	Комиссия банка
Банк «ВБРР» (АО)	г. Москва	Расчетный, рублевый № 40702810000000001553			2000,00	30.09.15	Комиссия банка
Банк «ВБРР» (АО)	г. Москва	Расчетный, рублевый № 40702810000000001553			5123,23	30.09.15	ЗАО «Инвестстрой групп» частичное погашение требования кредитора
Банк «ВБРР» (АО)	г. Москва	Расчетный, рублевый № 40702810000000001553			96630,91	30.09.15	ЗАО «Нефтяная компания «Росагронефтепродукт», частичное погашение требования кредитора
Банк «ВБРР» (АО)	г. Москва	Расчетный, рублевый № 40702810000000001553			401599,20	30.09.15	ПАО «Дальневосточный банк», частичное погашение требования кредитора
Банк «ВБРР» (АО)	г. Москва	Расчетный, рублевый № 40702810000000001553			534677,62	30.09.15	ЗАО «Исодима-финанс», частичное погашение требования кредитора
Банк «ВБРР» (АО)	г. Москва	Расчетный, рублевый № 40702810000000001553			11309187,16	30.09.15	Филиал «Московский» ООО «РЕГИОН Траст» Д.У., частичное погашение требования кредитора
Банк «ВБРР» (АО)	г. Москва	Расчетный, рублевый № 40702810000000001553	47349,00	01.10.15			Выплата процентов
Банк «ВБРР» (АО)	г. Москва	Расчетный, рублевый № 40702810000000001553			69,00	01.10.15	Страховые взносы от НС и ПЗ за сентябрь 2015г.
Банк «ВБРР» (АО)	г. Москва	Расчетный, рублевый № 40702810000000001553			116,00	01.10.15	Комиссия банка
Банк «ВБРР» (АО)	г. Москва	Расчетный, рублевый № 40702810000000001553			168,11	01.10.15	Удм. ф-л ОАО «ЭнергосбытПлюс» оплата по сч.№4363 за август 2015г
Банк «ВБРР» (АО)	г. Москва	Расчетный, рублевый № 40702810000000001553			1000,50	01.10.15	Страховые взносы ФСС за сентябрь 2015г.
Банк «ВБРР» (АО)	г. Москва	Расчетный, рублевый № 40702810000000001553			1759,50	01.10.15	Страховые взносы ОМС за сентябрь 2015г.
Банк «ВБРР» (АО)	г. Москва	Расчетный, рублевый № 40702810000000001553			2800,00	01.10.15	ООО «Реестр-РН» оплата по счету №7536 от 30.09.15 за сентябрь 2015г.
Банк «ВБРР» (АО)	г. Москва	Расчетный, рублевый № 40702810000000001553			7590,00	01.10.15	Страховые взносы СЧ ТП за сентябрь 2015г.
Банк «ВБРР» (АО)	г. Москва	Расчетный, рублевый № 40702810000000001553			8385,00	01.10.15	НДФЛ за сентябрь 2015г.
Банк «ВБРР» (АО)	г. Москва	Расчетный, рублевый № 40702810000000001553			26100,00	01.10.15	Вялых Е.И оплата за оказание комплексных услуг сентябрь 2015г.
Банк «ВБРР» (АО)	г. Москва	Расчетный, рублевый № 40702810000000001553			30000,00	01.10.15	Вознаграждение КУ Яременко А.А. за сентябрь 2015г.
Банк «ВБРР» (АО)	г. Москва	Расчетный, рублевый № 40702810000000001553			30015,00	01.10.15	Супрун О.В. заработная плата за сентябрь 2015г.

Наименование банка (кредитнойорганиз-ации)	Место нахож-дение	Вид и рекви-зиты счета	Приход (руб.)	Дата поступ-ления	Расход (руб.)	Дата платежа	Обоснование
1	2	3	4	5	6	7	8
Банк «ВБРР» (АО)	г. Москва	Расчетный, рублевый № 40702810000000001553			87,00	02.10.15	Комиссия банка
Банк «ВБРР» (АО)	г. Москва	Расчетный, рублевый № 40702810000000001553			9444,00	02.10.15	ООО «Уникон» за услуги по содержанию помещений март 2015г.
Банк «ВБРР» (АО)	г. Москва	Расчетный, рублевый № 40702810000000001553			9444,00	02.10.15	ООО «Уникон» за услуги по содержанию помещений апрель 2015г.
Банк «ВБРР» (АО)	г. Москва	Расчетный, рублевый № 40702810000000001553			9444,00	02.10.15	ООО «Уникон» за услуги по содержанию помещений май 2015г.
Банк «ВБРР» (АО)	г. Москва	Расчетный, рублевый № 40702810000000001553	6951,86	12.10.15			УФК (Пресненский РОСП УФССП) взыскание долга с Семушина А.А.
Банк «ВБРР» (АО)	г. Москва	Расчетный, рублевый № 40702810000000001553	1301,00	19.10.15			Назипов И.М. возмещение расходов на электроэнергию за ООО «Титан»
Банк «ВБРР» (АО)	г. Москва	Расчетный, рублевый № 40702810000000001553			4,00	20.10.15	УФК по Кировской обл. (МРИ ФНС №4) налог на имущество 3кв. 2015
Банк «ВБРР» (АО)	г. Москва	Расчетный, рублевый № 40702810000000001553			4,00	20.10.15	УФК по Кировской обл. (МРИ ФНС №4) налог на имущество 3кв. 2015
Банк «ВБРР» (АО)	г. Москва	Расчетный, рублевый № 40702810000000001553			7,00	20.10.15	УФК по Кировской обл. (МРИ ФНС №4) налог на имущество 3кв. 2015
Банк «ВБРР» (АО)	г. Москва	Расчетный, рублевый № 40702810000000001553			116,00	20.10.15	Комиссия банка
Банк «ВБРР» (АО)	г. Москва	Расчетный, рублевый № 40702810000000001553			503,00	20.10.15	УФК по Кировской обл. (МРИ ФНС №4) налог на землю 3кв. 2015
Банк «ВБРР» (АО)	г. Москва	Расчетный, рублевый № 40702810000000001553			539,00	20.10.15	ОАО «Татэнергосбыт» Оплата по счету 911/50 от 05.10.2015г. за электроэнергию
Банк «ВБРР» (АО)	г. Москва	Расчетный, рублевый № 40702810000000001553			762,00	20.10.15	ОАО «Татэнергосбыт» Оплата по счету 3413/50 от 12.10.2015г. за электроэнергию
Банк «ВБРР» (АО)	г. Москва	Расчетный, рублевый № 40702810000000001553			784,00	20.10.15	УФК РТ (МРИ ФНС №9 по РТ) налог на землю 3 кв. 2015
Банк «ВБРР» (АО)	г. Москва	Расчетный, рублевый № 40702810000000001553			977,00	20.10.15	УФК по Кировской обл. (МРИ ФНС №4) налог на землю 3кв. 2015
Банк «ВБРР» (АО)	г. Москва	Расчетный, рублевый № 40702810000000001553			2294,00	20.10.15	УФК по Кировской обл. (МРИ ФНС №4) налог на землю 3кв. 2015
Банк «ВБРР» (АО)	г. Москва	Расчетный, рублевый № 40702810000000001553			8648,00	20.10.15	УФК по Москве (ИФНС №25) налог на имущество 3 кв. 3015г.
Банк «ВБРР» (АО)	г. Москва	Расчетный, рублевый № 40702810000000001553			13082,00	20.10.15	УФК по Москве (ИФНС №25) НДС 3 кв. 2015
Банк «ВБРР» (АО)	г. Москва	Расчетный, рублевый № 40702810000000001553			31815,00	20.10.15	УФК МО (МИФНС №11 по МО) налог на имущество 3 кв. 2015г.
Банк «ВБРР» (АО)	г. Москва	Расчетный, рублевый № 40702810000000001553			36627,00	20.10.15	УФК по УД (ИФНС №9 по УД) налог на имущество 3 кв. 2015г.
Банк «ВБРР»	г. Москва	Расчетный, рублевый			84450,00	20.10.15	ООО «Рэд Хорс Трэвел» по

Наименование банка (кредитнойорганиз-ации)	Место нахож-дение	Вид и рекви-зиты счета	Приход (руб.)	Дата поступ-ления	Расход (руб.)	Дата платежа	Обоснование
1	2	3	4	5	6	7	8
(АО)		№ 40702810000000001553					счету№PRГ1500700 за авиабилеты
Банк «ВБРР» (АО)	г. Москва	Расчетный, рублевый № 40702810000000001553			156450,00	20.10.15	ООО «Рэд Хорс Трэвел» по счету№PRГ1500701 за авиабилеты
Банк «ВБРР» (АО)	г. Москва	Расчетный, рублевый № 40702810000000001553			29,00	21.10.15	Комиссия банка
Банк «ВБРР» (АО)	г. Москва	Расчетный, рублевый № 40702810000000001553			14750,00	21.10.15	ООО «Бизнес-центр «Парус» по счету 179596 за проживание в гостинице
Банк «ВБРР» (АО)	г. Москва	Расчетный, рублевый № 40702810000000001553	157686361,25	22.10.15			Нотариус Пименова Н.А. Перевод от ООО «Компания Ремсталь» за ООО«КИК» в счет исп. век. Обязат.
Банк «ВБРР» (АО)	г. Москва	Расчетный, рублевый № 40702810000000001553	31337609,00	23.10.15			УФК по Москве (ИФНС №25) по ст.78решение 10182 от 15.10.2015 возврат налога
Банк «ВБРР» (АО)	г. Москва	Расчетный, рублевый № 40702810000000001553			58,00	26.10.15	Комиссия банка
Банк «ВБРР» (АО)	г. Москва	Расчетный, рублевый № 40702810000000001553			243,26	26.10.15	ООО «Уникон», частичное погашение требования кредитора
Банк «ВБРР» (АО)	г. Москва	Расчетный, рублевый № 40702810000000001553			4711,31	26.10.15	УФК (КУИ г.Серпухов), частичное погашение требования кредитора
Банк «ВБРР» (АО)	г. Москва	Расчетный, рублевый № 40702810000000001553			77271,26	26.10.15	ЗАО «Инвестстрой групп» частичное погашение требования кредитора
Банк «ВБРР» (АО)	г. Москва	Расчетный, рублевый № 40702810000000001553			1457437,28	26.10.15	ЗАО «Нефтяная компания «Росагронефтепродукт», частичное погашение требования кредитора
Банк «ВБРР» (АО)	г. Москва	Расчетный, рублевый № 40702810000000001553			6057123,43	26.10.15	ПАО «Дальневосточный банк», частичное погашение требования кредитора
Банк «ВБРР» (АО)	г. Москва	Расчетный, рублевый № 40702810000000001553			8064283,75	26.10.15	ЗАО «Исодима-финанс», частичное погашение требования кредитора
Банк «ВБРР» (АО)	г. Москва	Расчетный, рублевый № 40702810000000001553			170570996,79	26.10.15	Филиал «Московский» ООО «РЕГИОН Траст» Д.У., частичное погашение требования кредитора
Банк «ВБРР» (АО)	г. Москва	Расчетный, рублевый № 40702810000000001553	16607,58	27.10.15			Белов А.В. погашение задолженности по договору уступки прав требования №1 от 29.09.2015
Банк «ВБРР» (АО)	г. Москва	Расчетный, рублевый № 40702810000000001553	33965,59	27.10.15			Белов А.В. по счету № 3,4,5 от 30.09.15 возмещение расходов на содержание здания
Банк «ВБРР» (АО)	г. Москва	Расчетный, рублевый № 40702810000000001553			69,00	30.10.15	Страховые взносы от НС и ПЗ за октябрь 2015г.
Банк «ВБРР» (АО)	г. Москва	Расчетный, рублевый № 40702810000000001553			232,00	30.10.15	Комиссия банка
Банк «ВБРР» (АО)	г. Москва	Расчетный, рублевый № 40702810000000001553			950,00	30.10.15	Комиссия банка
Банк «ВБРР» (АО)	г. Москва	Расчетный, рублевый № 40702810000000001553			1000,50	30.10.15	Страховые взносы ФСС за октябрь 2015г.
Банк «ВБРР»	г. Москва	Расчетный, рублевый			1530,00	30.10.15	ООО ОП «АССО-ИЖ» оплата за

Наименование банка (кредитнойорганиз-ации)	Место нахож-дение	Вид и рекви-зиты счета	Приход (руб.)	Дата поступ-ления	Расход (руб.)	Дата платежа	Обоснование
1	2	3	4	5	6	7	8
(АО)		№ 40702810000000001553					охрану за сентябрь 2015г.
Банк «ВБРР» (АО)	г. Москва	Расчетный, рублевый № 40702810000000001553			1700,00	30.10.15	ООО ОП «АССО-ИЖ» оплата за охрану за август 2015г.
Банк «ВБРР» (АО)	г. Москва	Расчетный, рублевый № 40702810000000001553			1700,00	30.10.15	ООО ОП «АССО-ИЖ» оплата за охрану за июль 2015г.
Банк «ВБРР» (АО)	г. Москва	Расчетный, рублевый № 40702810000000001553			1759,50	30.10.15	Страховые взносы ОМС за октябрь 2015г.
Банк «ВБРР» (АО)	г. Москва	Расчетный, рублевый № 40702810000000001553			2000,00	30.10.15	Комиссия банка
Банк «ВБРР» (АО)	г. Москва	Расчетный, рублевый № 40702810000000001553			2800,00	30.10.15	ООО «Реестр-РН» оплата по счету №8399 от 30.10.15 за октябрь 2015г.
Банк «ВБРР» (АО)	г. Москва	Расчетный, рублевый № 40702810000000001553			3124,96	30.10.15	ОАО «Иж-Сервис» Оплата за услуги по содержанию здания за сентябрь 2015г
Банк «ВБРР» (АО)	г. Москва	Расчетный, рублевый № 40702810000000001553			7590,00	30.10.15	Страховые взносы СЧ ТП за октябрь 2015г.
Банк «ВБРР» (АО)	г. Москва	Расчетный, рублевый № 40702810000000001553			8385,00	30.10.15	НДФЛ за октябрь 2015г.
Банк «ВБРР» (АО)	г. Москва	Расчетный, рублевый № 40702810000000001553			26100,00	30.10.15	Вялых Е.И оплата за оказание комплексных услуг октябрь 2015г.
Банк «ВБРР» (АО)	г. Москва	Расчетный, рублевый № 40702810000000001553			30000,00	30.10.15	Вознаграждение КУ Яременко А.А. за октябрь 2015г.
Банк «ВБРР» (АО)	г. Москва	Расчетный, рублевый № 40702810000000001553			30015,00	30.10.15	Супрун О.В. заработная плата за октябрь 2015г.
Банк «ВБРР» (АО)	г. Москва	Расчетный, рублевый № 40702810000000001553			46874,44	30.10.15	ОАО «Иж-Сервис» Оплата за услуги по содержанию здания за август 2015г
Банк «ВБРР» (АО)	г. Москва	Расчетный, рублевый № 40702810000000001553	41712,00	02.11.15			Выплата процентов
Банк «ВБРР» (АО)	г. Москва	Расчетный, рублевый № 40702810000000001553			29,00	17.11.15	Комиссия банка
Банк «ВБРР» (АО)	г. Москва	Расчетный, рублевый № 40702810000000001553			30000,00	17.11.15	Афян А.С. Оплата по договору по анализу фин. состояния от 21.11.2013г
Банк «ВБРР» (АО)	г. Москва	Расчетный, рублевый № 40702810000000001553	21,00	20.11.15			УФК (Пресненский РОСП УФССП) взыскание долга с Семушина А.А.
Банк «ВБРР» (АО)	г. Москва	Расчетный, рублевый № 40702810000000001553	2414,48	26.11.15			Назипов И.М. возмещение расходов на электроэнергию за ООО «Титан»
Банк «ВБРР» (АО)	г. Москва	Расчетный, рублевый № 40702810000000001553	3771538,92	27.11.15			УФК по Москве (ИФНС №25) по ст.78решение 11746 от 23.11.2015 возврат налога
Банк «ВБРР» (АО)	г. Москва	Расчетный, рублевый № 40702810000000001553			69,00	30.11.15	Страховые взносы от НС и ПЗ за ноябрь 2015г
Банк «ВБРР» (АО)	г. Москва	Расчетный, рублевый № 40702810000000001553			145,00	30.11.15	Комиссия банка
Банк «ВБРР» (АО)	г. Москва	Расчетный, рублевый № 40702810000000001553			950,00	30.11.15	Комиссия банка

Наименование банка (кредитнойорганиз-ации)	Место нахож-дение	Вид и рекви-зиты счета	Приход (руб.)	Дата поступ-ления	Расход (руб.)	Дата платежа	Обоснование
1	2	3	4	5	6	7	8
Банк «ВБРР» (АО)	г. Москва	Расчетный, рублевый № 40702810000000001553			1000,50	30.11.15	Страховые взносы ФСС за ноябрь 2015г.
Банк «ВБРР» (АО)	г. Москва	Расчетный, рублевый № 40702810000000001553			1759,50	30.11.15	Страховые взносы ОМС за ноябрь 2015г.
Банк «ВБРР» (АО)	г. Москва	Расчетный, рублевый № 40702810000000001553			2000,00	30.11.15	Комиссия банка
Банк «ВБРР» (АО)	г. Москва	Расчетный, рублевый № 40702810000000001553			2414,48	30.11.15	ОАО «Татэнергосбыт» Оплата по счету 2071 от 31.10.2015г. за электроэнергию
Банк «ВБРР» (АО)	г. Москва	Расчетный, рублевый № 40702810000000001553			2800,00	30.11.15	ООО «Реестр-РН» оплата по счету №9233 от 30.11.15 за ноябрь 2015г.
Банк «ВБРР» (АО)	г. Москва	Расчетный, рублевый № 40702810000000001553			5935,00	30.11.15	Возмещение расходов КУ
Банк «ВБРР» (АО)	г. Москва	Расчетный, рублевый № 40702810000000001553			7590,00	30.11.15	Страховые взносы СЧ ТП за ноябрь 2015г.
Банк «ВБРР» (АО)	г. Москва	Расчетный, рублевый № 40702810000000001553			8385,00	30.11.15	НДФЛ за ноябрь 2015г.
Банк «ВБРР» (АО)	г. Москва	Расчетный, рублевый № 40702810000000001553			26100,00	30.11.15	Вялых Е.И оплата за оказание комплексных услуг ноябрь 2015г.
Банк «ВБРР» (АО)	г. Москва	Расчетный, рублевый № 40702810000000001553			30000,00	30.11.15	Вознаграждение КУ Яременко А.А. за ноябрь 2015г.
Банк «ВБРР» (АО)	г. Москва	Расчетный, рублевый № 40702810000000001553			30015,00	30.11.15	Супрун О.В. заработная плата за ноябрь 2015г.
Банк «ВБРР» (АО)	г. Москва	Расчетный, рублевый № 40702810000000001553	41712,00	01.12.15			Выплата процентов
Банк «ВБРР» (АО)	г. Москва	Расчетный, рублевый № 40702810000000001553	196974,19	09.12.15			УФК Санкт-Петербург (МО по ИОИП УФССП) погашение долга Хрючкина Г.А.
Банк «ВБРР» (АО)	г. Москва	Расчетный, рублевый № 40702810000000001553	409477,53	09.12.15			УФК Санкт-Петербург (МО по ИОИП УФССП) погашение долга Хрючкина Г.А.
Банк «ВБРР» (АО)	г. Москва	Расчетный, рублевый № 40702810000000001553			29,00	18.12.15	Комиссия банка
Банк «ВБРР» (АО)	г. Москва	Расчетный, рублевый № 40702810000000001553			250000,00	18.12.15	Перечисление на депозит суда по делу №А41-77509/15
Банк «ВБРР» (АО)	г. Москва	Расчетный, рублевый № 40702810000000001553			69,00	25.12.15	Страховые взносы от НС и ПЗ за декабрь 2015г
Банк «ВБРР» (АО)	г. Москва	Расчетный, рублевый № 40702810000000001553			87,00	25.12.15	Комиссия банка
Банк «ВБРР» (АО)	г. Москва	Расчетный, рублевый № 40702810000000001553			1000,50	25.12.15	Страховые взносы ФСС за декабрь 2015г.
Банк «ВБРР» (АО)	г. Москва	Расчетный, рублевый № 40702810000000001553			1759,50	25.12.15	Страховые взносы ОМС за декабрь 2015г.
Банк «ВБРР» (АО)	г. Москва	Расчетный, рублевый № 40702810000000001553			2800,00	25.12.15	ООО «Реестр-РН» оплата по счету №10181 от 31.12.15 за декабрь 2015г
Банк «ВБРР» (АО)	г. Москва	Расчетный, рублевый № 40702810000000001553			7590,00	25.12.15	Страховые взносы СЧ ТП за декабрь 2015г.

Наименование банка (кредитнойорганиз-ации)	Место нахож-дение	Вид и рекви-зиты счета	Приход (руб.)	Дата поступ-ления	Расход (руб.)	Дата платежа	Обоснование
1	2	3	4	5	6	7	8
Банк «ВБРР» (АО)	г. Москва	Расчетный, рублевый № 40702810000000001553			8385,00	25.12.15	НДФЛ за декабрь 2015г.
Банк «ВБРР» (АО)	г. Москва	Расчетный, рублевый № 40702810000000001553			26100,00	25.12.15	Вялых Е.И оплата за оказание комплексных услуг декабрь 2015г.
Банк «ВБРР» (АО)	г. Москва	Расчетный, рублевый № 40702810000000001553			30000,00	25.12.15	Вознаграждение КУ Яременко А.А. за декабрь 2015г.
Банк «ВБРР» (АО)	г. Москва	Расчетный, рублевый № 40702810000000001553			30015,00	25.12.15	Супрун О.В. заработная плата за декабрь 2015г.
Банк «ВБРР» (АО)	г. Москва	Расчетный, рублевый № 40702810000000001553	43103,00	31.12.15			Выплата процентов
Банк «ВБРР» (АО)	г. Москва	Расчетный, рублевый № 40702810000000001553			950,00	31.12.15	Комиссия банка
Банк «ВБРР» (АО)	г. Москва	Расчетный, рублевый № 40702810000000001553			2000,00	31.12.15	Комиссия банка
Банк «ВБРР» (АО)	г. Москва	Расчетный, рублевый № 40702810000000001553	211512,20	15.01.16			УФК Санкт-Петербург (МО по ИОИП УФССП) погашение долга Верюжского В.В.
Банк «ВБРР» (АО)	г. Москва	Расчетный, рублевый № 40702810000000001553			69,00	29.01.16	Страховые взносы от НС и ПЗ за январь 2016г
Банк «ВБРР» (АО)	г. Москва	Расчетный, рублевый № 40702810000000001553			87,00	29.01.16	Комиссия банка
Банк «ВБРР» (АО)	г. Москва	Расчетный, рублевый № 40702810000000001553			245,00	29.01.16	Налог на землю 4 кв. 2015г
Банк «ВБРР» (АО)	г. Москва	Расчетный, рублевый № 40702810000000001553			490,00	29.01.16	Налог на землю 4 кв. 2015г
Банк «ВБРР» (АО)	г. Москва	Расчетный, рублевый № 40702810000000001553			950,00	29.01.16	Комиссия банка
Банк «ВБРР» (АО)	г. Москва	Расчетный, рублевый № 40702810000000001553			1000,50	29.01.16	Страховые взносы ФСС за январь 2016г.
Банк «ВБРР» (АО)	г. Москва	Расчетный, рублевый № 40702810000000001553			1149,00	29.01.16	Налог на землю 4 кв. 2015г
Банк «ВБРР» (АО)	г. Москва	Расчетный, рублевый № 40702810000000001553			1759,50	29.01.16	Страховые взносы ОМС за январь 2016г
Банк «ВБРР» (АО)	г. Москва	Расчетный, рублевый № 40702810000000001553			2000,00	29.01.16	Комиссия банка
Банк «ВБРР» (АО)	г. Москва	Расчетный, рублевый № 40702810000000001553			2800,00	29.01.16	ООО «Реестр-РН» оплата по счету №461 от 31.12.16 за январь 2016г
Банк «ВБРР» (АО)	г. Москва	Расчетный, рублевый № 40702810000000001553			7590,00	29.01.16	Страховые взносы СЧ ТП за январь 2016г.
Банк «ВБРР» (АО)	г. Москва	Расчетный, рублевый № 40702810000000001553			8385,00	29.01.16	НДФЛ за январь 2016г.
Банк «ВБРР» (АО)	г. Москва	Расчетный, рублевый № 40702810000000001553			26100,00	29.01.16	Вялых Е.И оплата за оказание комплексных услуг январь 2016г.
Банк «ВБРР» (АО)	г. Москва	Расчетный, рублевый № 40702810000000001553			30000,00	29.01.16	Вознаграждение КУ Яременко А.А. за январь 2016г.

Наименование банка (кредитнойорганиз-ации)	Место нахож-дение	Вид и рекви-зиты счета	Приход (руб.)	Дата поступ-ления	Расход (руб.)	Дата платежа	Обоснование
1	2	3	4	5	6	7	8
Банк «ВБРР» (АО)	г. Москва	Расчетный, рублевый № 40702810000000001553			30015,00	29.01.16	Супрун О.В. заработная плата за январь 2016г
Банк «ВБРР» (АО)	г. Москва	Расчетный, рублевый № 40702810000000001553			30465,00	29.01.16	Налог на имущество 4 кв. 2015г
Банк «ВБРР» (АО)	г. Москва	Расчетный, рублевый № 40702810000000001553			29,00	01.02.16	Комиссия банка
Банк «ВБРР» (АО)	г. Москва	Расчетный, рублевый № 40702810000000001553			51840,00	01.02.16	ООО ЧОП «Спектр» оплата за оказание комплекса охран.услуг №17-05 от17.05.2013 за период 01.08.2015 по 24.08.2015
Банк «ВБРР» (АО)	г. Москва	Расчетный, рублевый № 40702810000000001553	339,19	04.02.16			УФК Санкт-Петербург (МО по ИОИП УФССП) погашение долга Хрючкина Г.А.
Банк «ВБРР» (АО)	г. Москва	Расчетный, рублевый № 40702810000000001553	730,33	05.02.16			УФК Санкт-Петербург (МО по ИОИП УФССП) погашение долга Верюжский В.В.
Банк «ВБРР» (АО)	г. Москва	Расчетный, рублевый № 40702810000000001553	15,32	08.02.16			УФК Санкт-Петербург (МО по ИОИП УФССП) погашение долга Верюжский В.В.
Банк «ВБРР» (АО)	г. Москва	Расчетный, рублевый № 40702810000000001553	1270,60	08.02.16			УФК Санкт-Петербург (МО по ИОИП УФССП) погашение долга Верюжский В.В.
Банк «ВБРР» (АО)	г. Москва	Расчетный, рублевый № 40702810000000001553			29,00	08.02.16	Комиссия банка
Банк «ВБРР» (АО)	г. Москва	Расчетный, рублевый № 40702810000000001553			3915278,34	08.02.16	ООО «ДВЛК» частичное погашение требования кредитора
Банк «ВБРР» (АО)	г. Москва	Расчетный, рублевый № 40702810000000001553			69,00	29.02.16	Страховые взносы от НС и ПЗ за февраль 2016г
Банк «ВБРР» (АО)	г. Москва	Расчетный, рублевый № 40702810000000001553			145,00	29.02.16	Комиссия банка
Банк «ВБРР» (АО)	г. Москва	Расчетный, рублевый № 40702810000000001553			950,00	29.02.16	Комиссия банка
Банк «ВБРР» (АО)	г. Москва	Расчетный, рублевый № 40702810000000001553			1000,50	29.02.16	Страховые взносы ФСС за февраль 2016г.
Банк «ВБРР» (АО)	г. Москва	Расчетный, рублевый № 40702810000000001553			1759,50	29.02.16	Страховые взносы ОМС за февраль 2016г
Банк «ВБРР» (АО)	г. Москва	Расчетный, рублевый № 40702810000000001553			2000,00	29.02.16	Комиссия банка
Банк «ВБРР» (АО)	г. Москва	Расчетный, рублевый № 40702810000000001553			2800,00	29.02.16	ООО «Реестр-РН» оплата по счету №1292 от 29.02.16 за февраль 2016г
Банк «ВБРР» (АО)	г. Москва	Расчетный, рублевый № 40702810000000001553			7590,00	29.02.16	Страховые взносы СЧ ТП за февраль 2016г.
Банк «ВБРР» (АО)	г. Москва	Расчетный, рублевый № 40702810000000001553			8385,00	29.02.16	НД ФЛ за февраль 2016г.
Банк «ВБРР» (АО)	г. Москва	Расчетный, рублевый № 40702810000000001553			26100,00	29.02.16	Вялых Е.И оплата за оказание комплексных услугфевраль2016г.
Банк «ВБРР» (АО)	г. Москва	Расчетный, рублевый № 40702810000000001553			30000,00	29.02.16	Вознаграждение КУ Яременко А.А. за февраль 2016г.

Наименование банка (кредитнойорганиз-ации)	Место нахож-дение	Вид и рекви-зиты счета	Приход (руб.)	Дата поступ-ления	Расход (руб.)	Дата платежа	Обоснование
1	2	3	4	5	6	7	8
Банк «ВБРР» (АО)	г. Москва	Расчетный, рублевый № 40702810000000001553			30015,00	29.02.16	Супрун О.В. заработная плата за февраль 2016г
Банк «ВБРР» (АО)	г. Москва	Расчетный, рублевый № 40702810000000001553			37440,00	29.02.16	ООО ЧОП «Альфа» оплата услуг охраны АЗС Усть-Луга за период с 01.08.15 по 24.08.15
Банк «ВБРР» (АО)	г. Москва	Расчетный, рублевый № 40702810000000001553			39000,00	29.02.16	ООО ЧОП «Альфа» оплата услуг охраны АЗС Красная Поляна за период с 01.08.15 по 24.08.15
Банк «ВБРР» (АО)	г. Москва	Расчетный, рублевый № 40702810000000001553			340,00	16.03.16	Налог на землю 4 кв. 2015г.
Банк «ВБРР» (АО)	г. Москва	Расчетный, рублевый № 40702810000000001553	2513,79	18.03.16			УФК поСамарской обл. (ОСП Промышленного района г. Самары УФССП) погашение долга Куркина О.А.
Банк «ВБРР» (АО)	г. Москва	Расчетный, рублевый № 40702810000000001553	17843,20	22.03.16			ООО «Лем-Инвест» удовлетворение требований кредиторов третьей очереди
Банк «ВБРР» (АО)	г. Москва	Расчетный, рублевый № 40702810000000001553	1480,00	29.03.16			УФК РТ (ИФНС №25) по ст.78решение 2786 от 24.03.2016 возврат налога
Банк «ВБРР» (АО)	г. Москва	Расчетный, рублевый № 40702810000000001553			69,00	30.03.16	Страховые взносы от НС и ПЗ за март 2016г
Банк «ВБРР» (АО)	г. Москва	Расчетный, рублевый № 40702810000000001553			87,00	30.03.16	Комиссия банка
Банк «ВБРР» (АО)	г. Москва	Расчетный, рублевый № 40702810000000001553			1000,50	30.03.16	Страховые взносы ФСС за март 2016г.
Банк «ВБРР» (АО)	г. Москва	Расчетный, рублевый № 40702810000000001553			1759,50	30.03.16	Страховые взносы ОМС за март 2016г
Банк «ВБРР» (АО)	г. Москва	Расчетный, рублевый № 40702810000000001553			2800,00	30.03.16	ООО «Реестр-РН» оплата по счету №2540 за март 2016г. за ведение реестра акционеров
Банк «ВБРР» (АО)	г. Москва	Расчетный, рублевый № 40702810000000001553			7590,00	30.03.16	Страховые взносы СЧ ТП за март 2016г.
Банк «ВБРР» (АО)	г. Москва	Расчетный, рублевый № 40702810000000001553			8385,00	30.03.16	НДФЛ за март 2016г.
Банк «ВБРР» (АО)	г. Москва	Расчетный, рублевый № 40702810000000001553			26100,00	30.03.16	Вялых Е.И оплата за оказание комплексных услуг март 2016г.
Банк «ВБРР» (АО)	г. Москва	Расчетный, рублевый № 40702810000000001553			30000,00	30.03.16	Вознаграждение КУ Яременко А.А. за март 2016г.
Банк «ВБРР» (АО)	г. Москва	Расчетный, рублевый № 40702810000000001553			30015,00	30.03.16	Супрун О.В. заработная плата за март 2016г
Банк «ВБРР» (АО)	г. Москва	Расчетный, рублевый № 40702810000000001553			950,00	31.03.16	Комиссия банка
Банк «ВБРР» (АО)	г. Москва	Расчетный, рублевый № 40702810000000001553			2000,00	31.03.16	Комиссия банка
Банк «ВБРР» (АО)	г. Москва	Расчетный, рублевый № 40702810000000001553	14299496,35	04.04.16			ООО «Птицефабрика «Юбилейная» Частичное удовлетворение требований кредиторов третьей очереди
Банк «ВБРР» (АО)	г. Москва	Расчетный, рублевый №			18,40	05.04.16	ООО «Уникон», частичное погашение требования кредитора

Наименование банка (кредитнойорганиз-ации)	Место нахож-дение	Вид и рекви-зиты счета	Приход (руб.)	Дата поступ-ления	Расход (руб.)	Дата платежа	Обоснование
1	2	3	4	5	6	7	8
		40702810000000001553					
Банк «ВБРР» (АО)	г. Москва	Расчетный, рублевый № 40702810000000001553			87,00	05.04.16	Комиссия банка
Банк «ВБРР» (АО)	г. Москва	Расчетный, рублевый № 40702810000000001553			356,41	05.04.16	УФК (КУИ г.Серпухов), частичное погашение требования кредитора
Банк «ВБРР» (АО)	г. Москва	Расчетный, рублевый № 40702810000000001553			5845,51	05.04.16	ЗАО «Инвестстрой групп» частичное погашение требования кредитора
Банк «ВБРР» (АО)	г. Москва	Расчетный, рублевый № 40702810000000001553			110253,84	05.04.16	ЗАО «Нефтяная компания «Росагронефтепродукт», частичное погашение требования кредитора
Банк «ВБРР» (АО)	г. Москва	Расчетный, рублевый № 40702810000000001553			211204,78	05.04.16	ООО «ДВЛК» частичное погашение требования кредитора
Банк «ВБРР» (АО)	г. Москва	Расчетный, рублевый № 40702810000000001553			458216,26	05.04.16	ПАО «Дальневосточный банк», частичное погашение требования кредитора
Банк «ВБРР» (АО)	г. Москва	Расчетный, рублевый № 40702810000000001553			610055,94	05.04.16	ЗАО «Исодима-финанс», частичное погашение требования кредитора
Банк «ВБРР» (АО)	г. Москва	Расчетный, рублевый № 40702810000000001553			12903545,21	05.04.16	Филиал «Московский» ООО «РЕГИОН Траст» Д.У., частичное погашение требования кредитора
Банк «ВБРР» (АО)	г. Москва	Расчетный, рублевый № 40702810000000001553			1654,00	08.04.16	УФК по Кировской обл. налог на землю за 4 кв. 2015г.
Банк «ВБРР» (АО)	г. Москва	Расчетный, рублевый № 40702810000000001553			22697,00	08.04.16	УФК по Кировской обл. налог на землю за 4 кв. 2015г.
Банк «ВБРР» (АО)	г. Москва	Расчетный, рублевый № 40702810000000001553	6000,00	11.04.16			УФК Хабаровскому краю (ИФНС по Центральному району г. Хабаровска) по ст.78решение 1881 от 30.03.2016 возврат
Банк «ВБРР» (АО)	г. Москва	Расчетный, рублевый № 40702810000000001553	248634,00	11.04.16			Выплата процентов
Банк «ВБРР» (АО)	г. Москва	Расчетный, рублевый № 40702810000000001553			58,00	11.04.16	Комиссия банка
Банк «ВБРР» (АО)	г. Москва	Расчетный, рублевый № 40702810000000001553			21122,00	11.04.16	ЗАО «Редакция газеты Московская правда» оплата публикации
Банк «ВБРР» (АО)	г. Москва	Расчетный, рублевый № 40702810000000001553			39232,03	11.04.16	АО «Коммерсантъ» оплата публикации
Банк «ВБРР» (АО)	г. Москва	Расчетный, рублевый № 40702810000000001553			29,00	26.04.16	Комиссия банка
Банк «ВБРР» (АО)	г. Москва	Расчетный, рублевый № 40702810000000001553			10000,00	26.04.16	ООО «АТЦ» предоплата по договору №444/15-ау от 23.01.2015 электронная площадка
Банк «ВБРР» (АО)	г. Москва	Расчетный, рублевый № 40702810000000001553	91115,47	29.04.16			ООО «Птицефабрика «Юбилейная» Частичное удовлетворение требований кредиторов третьей очереди
Банк «ВБРР» (АО)	г. Москва	Расчетный, рублевый № 40702810000000001553			69,00	29.04.16	Страховые взносы от НС и ПЗ за апрель 2016г
Банк «ВБРР»	г. Москва	Расчетный, рублевый			87,00	29.04.16	Комиссия банка

Наименование банка (кредитнойорганиз-ации)	Место нахож-дение	Вид и рекви-зиты счета	Приход (руб.)	Дата поступ-ления	Расход (руб.)	Дата платежа	Обоснование
1	2	3	4	5	6	7	8
(АО)		№ 40702810000000001553					
Банк «ВБРР» (АО)	г. Москва	Расчетный, рублевый № 40702810000000001553			950,00	29.04.16	Комиссия банка
Банк «ВБРР» (АО)	г. Москва	Расчетный, рублевый № 40702810000000001553			1000,50	29.04.16	Страховые взносы ФСС за апрель 2016г.
Банк «ВБРР» (АО)	г. Москва	Расчетный, рублевый № 40702810000000001553			1759,50	29.04.16	Страховые взносы ОМС за апрель 2016г
Банк «ВБРР» (АО)	г. Москва	Расчетный, рублевый № 40702810000000001553			2000,00	29.04.16	Комиссия банка
Банк «ВБРР» (АО)	г. Москва	Расчетный, рублевый № 40702810000000001553			2800,00	29.04.16	ООО «Реестр-РН» оплата по счету №3895 за апрель 2016г. за ведение реестра акционеров
Банк «ВБРР» (АО)	г. Москва	Расчетный, рублевый № 40702810000000001553			7590,00	29.04.16	Страховые взносы СЧ ТП за апрель 2016г.
Банк «ВБРР» (АО)	г. Москва	Расчетный, рублевый № 40702810000000001553			8385,00	29.04.16	НДФЛ за апрель 2016г.
Банк «ВБРР» (АО)	г. Москва	Расчетный, рублевый № 40702810000000001553			26100,00	29.04.16	Вялых Е.И оплата за оказание комплексных услуг апрель 2016г.
Банк «ВБРР» (АО)	г. Москва	Расчетный, рублевый № 40702810000000001553			30000,00	29.04.16	Вознаграждение КУ Яременко А.А. за апрель 2016г.
Банк «ВБРР» (АО)	г. Москва	Расчетный, рублевый № 40702810000000001553			30015,00	29.04.16	Супрун О.В. заработная плата за апрель 2016г
Банк «ВБРР» (АО)	г. Москва	Расчетный, рублевый № 40702810000000001553			30658,00	29.04.16	УФК по МО (МИФНС №11 по МО) Платеж по налогу на имущество за 1кв. 2016г.
Банк «ВБРР» (АО)	г. Москва	Расчетный, рублевый № 40702810000000001553	7468,00	17.05.16			УФК по г. Москве (ИФНС №25) по ст. 78 решения 4503 от 12.05.16 возврат налога
Банк «ВБРР» (АО)	г. Москва	Расчетный, рублевый № 40702810000000001553	2000,00	19.05.16			УФК поСамарской обл. (ОСП Промышленного района г. Самары УФССП) погашение долга Куркина О.А.
Банк «ВБРР» (АО)	г. Москва	Расчетный, рублевый № 40702810000000001553			29,00	25.05.16	Комиссия банка
Банк «ВБРР» (АО)	г. Москва	Расчетный, рублевый № 40702810000000001553			2000,00	25.05.16	УФК по г. Москва оплата государственной пошлины
Банк «ВБРР» (АО)	г. Москва	Расчетный, рублевый № 40702810000000001553			69,00	31.05.16	Страховые взносы от НС и ПЗ за май 2016г
Банк «ВБРР» (АО)	г. Москва	Расчетный, рублевый № 40702810000000001553			87,00	31.05.16	Комиссия банка
Банк «ВБРР» (АО)	г. Москва	Расчетный, рублевый № 40702810000000001553			950,00	31.05.16	Комиссия банка
Банк «ВБРР» (АО)	г. Москва	Расчетный, рублевый № 40702810000000001553			1000,50	31.05.16	Страховые взносы ФСС за май 2016г.
Банк «ВБРР» (АО)	г. Москва	Расчетный, рублевый № 40702810000000001553			1759,50	31.05.16	Страховые взносы ОМС за май 2016г
Банк «ВБРР» (АО)	г. Москва	Расчетный, рублевый № 40702810000000001553			2000,00	31.05.16	Комиссия банка

Наименование банка (кредитнойорганиз-ации)	Место нахож-дение	Вид и рекви-зиты счета	Приход (руб.)	Дата поступ-ления	Расход (руб.)	Дата платежа	Обоснование
1	2	3	4	5	6	7	8
Банк «ВБРР» (АО)	г. Москва	Расчетный, рублевый № 40702810000000001553			2800,00	31.05.16	ООО «Реестр-РН» оплата по счету №4953 за май 2016г. за ведение реестра акционеров
Банк «ВБРР» (АО)	г. Москва	Расчетный, рублевый № 40702810000000001553			7590,00	31.05.16	Страховые взносы СЧ ТП за май 2016г.
Банк «ВБРР» (АО)	г. Москва	Расчетный, рублевый № 40702810000000001553			8385,00	31.05.16	НДФЛ за май2016г.
Банк «ВБРР» (АО)	г. Москва	Расчетный, рублевый № 40702810000000001553			26100,00	31.05.16	Вялых Е.И оплата за оказание комплексных услуг май 2016г.
Банк «ВБРР» (АО)	г. Москва	Расчетный, рублевый № 40702810000000001553			37801,34	31.05.16	Вознаграждение КУ Яременко А.А. за май 2016г. и возмещение расходов конкурсного управляющего
Банк «ВБРР» (АО)	г. Москва	Расчетный, рублевый № 40702810000000001553			30015,00	31.05.16	Супрун О.В. заработная плата за май 2016г
Банк «ВБРР» (АО)	г. Москва	Расчетный, рублевый № 40702810000000001553	2000,00	16.06.16			УФК по Самарской обл. (ОСП Промышленного района г. Самары УФССП) погашение долга Куркиной О.А.
Банк «ВБРР» (АО)	г. Москва	Расчетный, рублевый № 40702810000000001553			69,00	30.06.16	Страховые взносы от НС и ПЗ за июнь 2016г
Банк «ВБРР» (АО)	г. Москва	Расчетный, рублевый № 40702810000000001553			87,00	30.06.16	Комиссия банка
Банк «ВБРР» (АО)	г. Москва	Расчетный, рублевый № 40702810000000001553			950,00	30.06.16	Комиссия банка
Банк «ВБРР» (АО)	г. Москва	Расчетный, рублевый № 40702810000000001553			1000,50	30.06.16	Страховые взносы ФСС за июнь 2016г.
Банк «ВБРР» (АО)	г. Москва	Расчетный, рублевый № 40702810000000001553			1759,50	30.06.16	Страховые взносы ОМС за июнь 2016г
Банк «ВБРР» (АО)	г. Москва	Расчетный, рублевый № 40702810000000001553			2000,00	30.06.16	Комиссия банка
Банк «ВБРР» (АО)	г. Москва	Расчетный, рублевый № 40702810000000001553			2800,00	30.06.16	ООО «Реестр-РН» оплата за июнь2016г. за ведение реестра акционеров
Банк «ВБРР» (АО)	г. Москва	Расчетный, рублевый № 40702810000000001553			3000,00	30.06.16	Гос. пошлина за рассмотрение кассационной жалобы
Банк «ВБРР» (АО)	г. Москва	Расчетный, рублевый № 40702810000000001553			7590,00	30.06.16	Страховые взносы СЧ ТП за июнь 2016г.
Банк «ВБРР» (АО)	г. Москва	Расчетный, рублевый № 40702810000000001553			8385,00	30.06.16	НДФЛ за июнь 2016г.
Банк «ВБРР» (АО)	г. Москва	Расчетный, рублевый № 40702810000000001553			26100,00	30.06.16	Вялых Е.И оплата за оказание комплексных услуг июнь 2016г.
Банк «ВБРР» (АО)	г. Москва	Расчетный, рублевый № 40702810000000001553			30000,00	30.06.16	Вознаграждение КУ Яременко А.А. за июнь 2016г.
Банк «ВБРР» (АО)	г. Москва	Расчетный, рублевый № 40702810000000001553			30015,00	30.06.16	Супрун О.В. заработная плата за июнь 2016г
Банк «ВБРР» (АО)	г. Москва	Расчетный, рублевый № 40702810000000001553			29,00	07.07.16	Комиссия банка

Наименование банка (кредитнойорганиз-ации)	Место нахож-дение	Вид и рекви-зиты счета	Приход (руб.)	Дата поступ-ления	Расход (руб.)	Дата платежа	Обоснование
1	2	3	4	5	6	7	8
Банк «ВБРР» (АО)	г. Москва	Расчетный, рублевый № 40702810000000001553			3059,00	07.07.16	Возмещение расходов КУ
Банк «ВБРР» (АО)	г. Москва	Расчетный, рублевый № 40702810000000001553	236202,00	11.07.16			Выплата процентов
Банк «ВБРР» (АО)	г. Москва	Расчетный, рублевый № 40702810000000001553			29,00	13.07.16	Комиссия банка
Банк «ВБРР» (АО)	г. Москва	Расчетный, рублевый № 40702810000000001553			5418,21	13.07.16	ООО «АТЦ» оплата за использование электронной площадки
Банк «ВБРР» (АО)	г. Москва	Расчетный, рублевый № 40702810000000001553			58,00	19.07.16	Комиссия банка
Банк «ВБРР» (АО)	г. Москва	Расчетный, рублевый № 40702810000000001553			5098,00	19.07.16	ЗАО «РГ «Московская правда» оплата публикации
Банк «ВБРР» (АО)	г. Москва	Расчетный, рублевый № 40702810000000001553			13571,07	19.07.16	АО «Коммерсантъ» оплата публикации
Банк «ВБРР» (АО)	г. Москва	Расчетный, рублевый № 40702810000000001553	31850,18	27.07.16			ЗАО «Спецтехноком» частичное удовлетворение требований кредиторов
Банк «ВБРР» (АО)	г. Москва	Расчетный, рублевый № 40702810000000001553			69,00	28.07.16	Страховые взносы от НС и ПЗ за июль 2016г
Банк «ВБРР» (АО)	г. Москва	Расчетный, рублевый № 40702810000000001553			116,00	28.07.16	Комиссия банка
Банк «ВБРР» (АО)	г. Москва	Расчетный, рублевый № 40702810000000001553			1000,50	28.07.16	Страховые взносы ФСС за июль 2016г.
Банк «ВБРР» (АО)	г. Москва	Расчетный, рублевый № 40702810000000001553			1500,00	28.07.16	УФК плата за предоставление сведений из ЕГРЮЛ
Банк «ВБРР» (АО)	г. Москва	Расчетный, рублевый № 40702810000000001553			1759,50	28.07.16	Страховые взносы ОМС за июль 2016г
Банк «ВБРР» (АО)	г. Москва	Расчетный, рублевый № 40702810000000001553			2800,00	28.07.16	ООО «Реестр-РН» оплата за июль 2016г. за ведение реестра акционеров
Банк «ВБРР» (АО)	г. Москва	Расчетный, рублевый № 40702810000000001553			7590,00	28.07.16	Страховые взносы СЧ ТП за июль 2016г.
Банк «ВБРР» (АО)	г. Москва	Расчетный, рублевый № 40702810000000001553			8385,00	28.07.16	НДФЛ за июль 2016г.
Банк «ВБРР» (АО)	г. Москва	Расчетный, рублевый № 40702810000000001553			26100,00	28.07.16	Вялых Е.И оплата за оказание комплексных услуг июль 2016г.
Банк «ВБРР» (АО)	г. Москва	Расчетный, рублевый № 40702810000000001553			30000,00	28.07.16	Вознаграждение КУ Яременко А.А. за июль 2016г.
Банк «ВБРР» (АО)	г. Москва	Расчетный, рублевый № 40702810000000001553			29015,00	28.07.16	Супрун О.В. заработная плата за июль 2016г
Банк «ВБРР» (АО)	г. Москва	Расчетный, рублевый № 40702810000000001553			30465,00	28.07.16	УФК платеж по налогу на имущество 2 кв.2016г.
Банк «ВБРР» (АО)	г. Москва	Расчетный, рублевый № 40702810000000001553			950,00	29.07.16	Комиссия банка
Банк «ВБРР» (АО)	г. Москва	Расчетный, рублевый № 40702810000000001553			2000,00	29.07.16	Комиссия банка

Наименование банка (кредитнойорганиз-ации)	Место нахож-дение	Вид и рекви-зиты счета	Приход (руб.)	Дата поступ-ления	Расход (руб.)	Дата платежа	Обоснование
1	2	3	4	5	6	7	8
Банк «ВБРР» (АО)	г. Москва	Расчетный, рублевый № 40702810000000001553			2000,00	29.0716	Комиссия банка
Банк «ВБРР» (АО)	г. Москва	Расчетный, рублевый № 40702810000000001553			29,00	09.08.16	Комиссия банка
Банк «ВБРР» (АО)	г. Москва	Расчетный, рублевый № 40702810000000001553			18200,00	09.08.16	ЗАО «ПФ «СКБ Контур» оплата за использование электронной отчетности
Банк «ВБРР» (АО)	г. Москва	Расчетный, рублевый № 40702810000000001553	8432,00	12.08.16			УФК по г. Москве (ИФНС №25) по ст. 78 решение 8914 от 05.08.16 возврат налога
Банк «ВБРР» (АО)	г. Москва	Расчетный, рублевый № 40702810000000001553	4000,00	25.08.16			УФК по Самарской обл. (ОСП Промышленного района г. Самары УФССП) погашение долга Куркиной О.А.
Банк «ВБРР» (АО)	г. Москва	Расчетный, рублевый № 40702810000000001553			68,74	31.08.16	Страховые взносы от НС и ПЗ за август 2016г
Банк «ВБРР» (АО)	г. Москва	Расчетный, рублевый № 40702810000000001553			87,00	31.08.16	Комиссия банка
Банк «ВБРР» (АО)	г. Москва	Расчетный, рублевый № 40702810000000001553			950,00	31.08.16	Комиссия банка
Банк «ВБРР» (АО)	г. Москва	Расчетный, рублевый № 40702810000000001553			996,79	31.08.16	Страховые взносы ФСС за август 2016г.
Банк «ВБРР» (АО)	г. Москва	Расчетный, рублевый № 40702810000000001553			1752,97	31.08.16	Страховые взносы ОМС за август 2016г
Банк «ВБРР» (АО)	г. Москва	Расчетный, рублевый № 40702810000000001553			2000,00	31.08.16	Комиссия банка
Банк «ВБРР» (АО)	г. Москва	Расчетный, рублевый № 40702810000000001553			2000,00	31.08.16	Комиссия банка
Банк «ВБРР» (АО)	г. Москва	Расчетный, рублевый № 40702810000000001553			2800,00	31.08.16	ООО «Реестр-РН» оплата за август 2016г. за ведение реестра акционеров
Банк «ВБРР» (АО)	г. Москва	Расчетный, рублевый № 40702810000000001553			7561,82	31.08.16	Страховые взносы СЧ ТП за август 2016г.
Банк «ВБРР» (АО)	г. Москва	Расчетный, рублевый № 40702810000000001553			8368,00	31.08.16	НД ФЛ за август 2016г.
Банк «ВБРР» (АО)	г. Москва	Расчетный, рублевый № 40702810000000001553			26100,00	31.08.16	Вялых Е.И оплата за оказание комплексных услуг август 2016г.
Банк «ВБРР» (АО)	г. Москва	Расчетный, рублевый № 40702810000000001553			30000,00	31.08.16	Вознаграждение КУ Яременко А.А. за август 2016г.
Банк «ВБРР» (АО)	г. Москва	Расчетный, рублевый № 40702810000000001553			29903,93	31.08.16	Супрун О.В. заработная плата за август 2016г
Банк «ВБРР» (АО)	г. Москва	Расчетный, рублевый № 40702810000000001553	2000,00	09.09.16			УФК по Самарской обл. (ОСП Промышленного района г. Самары УФССП) погашение долга Куркиной О.А.
Банк «ВБРР» (АО)	г. Москва	Расчетный, рублевый № 40702810000000001553			900,00	28.09.16	Комиссия банка
Банк «ВБРР» (АО)	г. Москва	Расчетный, рублевый № 40702810000000001553			3000,00	28.09.16	УФК Гос. пошлина за рассмотрение кассационной жалобы

Наименование банка (кредитнойорганиз-ации)	Место нахож-дение	Вид и рекви-зиты счета	Приход (руб.)	Дата поступ-ления	Расход (руб.)	Дата платежа	Обоснование
1	2	3	4	5	6	7	8
Банк «ВБРР» (АО)	г. Москва	Расчетный, рублевый № 40702810000000001553			69,00	30.09.16	Страховые взносы от НС и ПЗ за сентябрь 2016г
Банк «ВБРР» (АО)	г. Москва	Расчетный, рублевый № 40702810000000001553			87,00	30.09.16	Комиссия банка
Банк «ВБРР» (АО)	г. Москва	Расчетный, рублевый № 40702810000000001553			950,00	30.09.16	Комиссия банка
Банк «ВБРР» (АО)	г. Москва	Расчетный, рублевый № 40702810000000001553			1000,50	30.09.16	Страховые взносы ФСС за сентябрь 2016г.
Банк «ВБРР» (АО)	г. Москва	Расчетный, рублевый № 40702810000000001553			1759,50	30.09.16	Страховые взносы ОМС за сентябрь 2016г
Банк «ВБРР» (АО)	г. Москва	Расчетный, рублевый № 40702810000000001553			2000,00	30.09.16	Комиссия банка
Банк «ВБРР» (АО)	г. Москва	Расчетный, рублевый № 40702810000000001553			2000,00	30.09.16	Комиссия банка
Банк «ВБРР» (АО)	г. Москва	Расчетный, рублевый № 40702810000000001553			2800,00	30.09.16	ООО «Реестр-РН» оплата за сентябрь 2016г. за ведение реестра акционеров
Банк «ВБРР» (АО)	г. Москва	Расчетный, рублевый № 40702810000000001553			7590,00	30.09.16	Страховые взносы СЧ ТП за сентябрь 2016г.
Банк «ВБРР» (АО)	г. Москва	Расчетный, рублевый № 40702810000000001553			8385,00	30.09.16	НДФЛ за сентябрь 2016г.
Банк «ВБРР» (АО)	г. Москва	Расчетный, рублевый № 40702810000000001553			26100,00	30.09.16	Вялых Е.И оплата за оказание комплексных услугзасентябрь 2016г.
Банк «ВБРР» (АО)	г. Москва	Расчетный, рублевый № 40702810000000001553			30000,00	30.09.16	Вознаграждение КУ Яременко А.А. за сентябрь 2016г.
Банк «ВБРР» (АО)	г. Москва	Расчетный, рублевый № 40702810000000001553			30015,00	30.09.16	Супрун О.В. заработная плата за сентябрь 2016г.
Банк «ВБРР» (АО)	г. Москва	Расчетный, рублевый № 40702810000000001553	2000,00	03.10.16			УФК по Самарской обл. (ОСП Промышленного района г. Самары УФССП) погашение долга Куркиной О.А.
Банк «ВБРР» (АО)	г. Москва	Расчетный, рублевый № 40702810000000001553	229986,00	10.10.16			Выплата процентов
Банк «ВБРР» (АО)	г. Москва	Расчетный, рублевый № 40702810000000001553			29,00	20.10.16	Комиссия банка
Банк «ВБРР» (АО)	г. Москва	Расчетный, рублевый № 40702810000000001553			15000,00	20.10.16	Аванс по заработной плате Супрун О.В. за октябрь 2016г
Банк «ВБРР» (АО)	г. Москва	Расчетный, рублевый № 40702810000000001553			69,00	31.10.16	Страховые взносы от НС и ПЗ за октябрь 2016г
Банк «ВБРР» (АО)	г. Москва	Расчетный, рублевый № 40702810000000001553			87,00	31.10.16	Комиссия банка
Банк «ВБРР» (АО)	г. Москва	Расчетный, рублевый № 40702810000000001553			950,00	31.10.16	Комиссия банка
Банк «ВБРР» (АО)	г. Москва	Расчетный, рублевый № 40702810000000001553			1000,50	31.10.16	Страховые взносы ФСС за октябрь 2016г.
Банк «ВБРР» (АО)	г. Москва	Расчетный, рублевый №			1759,50	31.10.16	Страховые взносы ОМС за октябрь 2016г

Наименование банка (кредитнойорганиз-ации)	Место нахож-дение	Вид и реквизиты счета	Приход (руб.)	Дата поступления	Расход (руб.)	Дата платежа	Обоснование
1	2	3	4	5	6	7	8
		40702810000000001553					
Банк «ВБРР» (АО)	г. Москва	Расчетный, рублевый № 40702810000000001553			2000,00	31.10.16	Комиссия банка
Банк «ВБРР» (АО)	г. Москва	Расчетный, рублевый № 40702810000000001553			2000,00	31.10.16	Комиссия банка
Банк «ВБРР» (АО)	г. Москва	Расчетный, рублевый № 40702810000000001553			2800,00	31.10.16	ООО «Реестр-РН» оплата за октябрь 2016г. за ведение реестра акционеров
Банк «ВБРР» (АО)	г. Москва	Расчетный, рублевый № 40702810000000001553			7590,00	31.10.16	Страховые взносы СЧ ТП за октябрь 2016г.
Банк «ВБРР» (АО)	г. Москва	Расчетный, рублевый № 40702810000000001553			8385,00	31.10.16	НДФЛ за октябрь 2016г.
Банк «ВБРР» (АО)	г. Москва	Расчетный, рублевый № 40702810000000001553			15015,00	31.10.16	Супрун О.В. заработная плата за октябрь 2016г
Банк «ВБРР» (АО)	г. Москва	Расчетный, рублевый № 40702810000000001553			26100,00	31.10.16	Вялых Е.И оплата за оказание комплексных услугзаоктябрь 2016г.
Банк «ВБРР» (АО)	г. Москва	Расчетный, рублевый № 40702810000000001553			30000,00	31.10.16	Вознаграждение КУ Яременко А.А. за октябрь 2016г.
Банк «ВБРР» (АО)	г. Москва	Расчетный, рублевый № 40702810000000001553			30272,00	31.10.16	УФК оплата налога на имущество за 3 квартал 2016г.
Банк «ВБРР» (АО)	г. Москва	Расчетный, рублевый № 40702810000000001553	2000,00	08.11.16			УФК по Самарской обл. (ОСП Промышленного района г. Самары УФССП) погашение долга Куркиной О.А.
Банк «ВБРР» (АО)	г. Москва	Расчетный, рублевый № 40702810000000001553			29,00	15.11.16	Комиссия банка
Банк «ВБРР» (АО)	г. Москва	Расчетный, рублевый № 40702810000000001553			5599,00	15.11.16	Возмещение расходов КУ
Банк «ВБРР» (АО)	г. Москва	Расчетный, рублевый № 40702810000000001553			29,00	17.11.16	Комиссия банка
Банк «ВБРР» (АО)	г. Москва	Расчетный, рублевый № 40702810000000001553			324,58	17.11.16	Возмещение расходов КУ
Банк «ВБРР» (АО)	г. Москва	Расчетный, рублевый № 40702810000000001553			29,00	18.11.16	Комиссия банка
Банк «ВБРР» (АО)	г. Москва	Расчетный, рублевый № 40702810000000001553			14700,00	18.11.16	Аванс по заработной плате Супрун О.В. за ноябрь 2016г
Банк «ВБРР» (АО)	г. Москва	Расчетный, рублевый № 40702810000000001553	6000,00	30.11.16			ООО «КАБЗ» возмещение судебных расходов
Банк «ВБРР» (АО)	г. Москва	Расчетный, рублевый № 40702810000000001553			950,00	30.11.16	Комиссия банка
Банк «ВБРР» (АО)	г. Москва	Расчетный, рублевый № 40702810000000001553			2000,00	30.11.16	Комиссия банка
Банк «ВБРР» (АО)	г. Москва	Расчетный, рублевый № 40702810000000001553			2000,00	30.11.16	Комиссия банка
Банк «ВБРР» (АО)	г. Москва	Расчетный, рублевый № 40702810000000001553	10758346,75	01.12.16			ООО «КАБЗ» частичное погашение требований кредитора третьей очереди

Наименование банка (кредитнойорганиз-ации)	Место нахож-дение	Вид и рекви-зиты счета	Приход (руб.)	Дата поступ-ления	Расход (руб.)	Дата платежа	Обоснование
1	2	3	4	5	6	7	8
Банк «ВБРР» (АО)	г. Москва	Расчетный, рублевый № 40702810000000001553			58,00	01.12.16	Комиссия банка
Банк «ВБРР» (АО)	г. Москва	Расчетный, рублевый № 40702810000000001553			100,00	01.12.16	УФК оплата штрафа по земельному налогу (текущий платеж)
Банк «ВБРР» (АО)	г. Москва	Расчетный, рублевый № 40702810000000001553			100,00	01.12.16	УФК оплата штрафа по земельному налогу (текуший платеж)
Банк «ВБРР» (АО)	г. Москва	Расчетный, рублевый № 40702810000000001553			100,00	01.12.16	УФК оплата штрафа по земельному налогу (текуший платеж)
Банк «ВБРР» (АО)	г. Москва	Расчетный, рублевый № 40702810000000001553			2800,00	01.12.16	ООО «Реестр-РН» оплата за ноябрь 2016г. за ведение реестра акционеров
Банк «ВБРР» (АО)	г. Москва	Расчетный, рублевый № 40702810000000001553			3900,00	01.12.16	НДФЛ за ноябрь 2016г
Банк «ВБРР» (АО)	г. Москва	Расчетный, рублевый № 40702810000000001553			26100,00	01.12.16	Вялых Е.И оплата за оказание комплексных услуг за ноябрь 2016г.
Банк «ВБРР» (АО)	г. Москва	Расчетный, рублевый № 40702810000000001553			30000,00	01.12.16	Вознаграждение КУ Яременко А.А. за ноябрь 2016г.
Банк «ВБРР» (АО)	г. Москва	Расчетный, рублевый № 40702810000000001553			29,00	05.12.16	Комиссия банка
Банк «ВБРР» (АО)	г. Москва	Расчетный, рублевый № 40702810000000001553			69,00	05.12.16	Страховые взносы от НС и ПЗ за ноябрь 2016г
Банк «ВБРР» (АО)	г. Москва	Расчетный, рублевый № 40702810000000001553			1000,50	05.12.16	Страховые взносы ФСС за ноябрь 2016г.
Банк «ВБРР» (АО)	г. Москва	Расчетный, рублевый № 40702810000000001553			1759,50	05.12.16	Страховые взносы ОМС за ноябрь 2016г
Банк «ВБРР» (АО)	г. Москва	Расчетный, рублевый № 40702810000000001553			4485,00	05.12.16	НДФЛ за ноябрь 2016г
Банк «ВБРР» (АО)	г. Москва	Расчетный, рублевый № 40702810000000001553			7590,00	05.12.16	Страховые взносы СЧ ТП за ноябрь 2016г.
Банк «ВБРР» (АО)	г. Москва	Расчетный, рублевый № 40702810000000001553			15015,00	05.12.16	Супрун О.В. заработная плата за ноябрь 2016г
Банк «ВБРР» (АО)	г. Москва	Расчетный, рублевый № 40702810000000001553			58,00	09.12.16	Комиссия банка
Банк «ВБРР» (АО)	г. Москва	Расчетный, рублевый № 40702810000000001553			6877,50	09.12.16	Возмещение расходов КУ
Банк «ВБРР» (АО)	г. Москва	Расчетный, рублевый № 40702810000000001553			95000,00	09.12.16	Оплата услуг охраны за ноябрь 2016г.
Банк «ВБРР» (АО)	г. Москва	Расчетный, рублевый № 40702810000000001553	2000,00	14.12.16			УФК по Самарской обл. (ОСП Промышленного района г. Самары УФССП) погашение долга Куркиной О.А.
Банк «ВБРР» (АО)	г. Москва	Расчетный, рублевый № 40702810000000001553			29,00	20.12.16	Комиссия банка
Банк «ВБРР» (АО)	г. Москва	Расчетный, рублевый № 40702810000000001553			15000,00	20.12.16	Аванс по заработной плате Супрун О.В. за декабрь 2016г

Наименование банка (кредитнойорганиз-ации)	Место нахож-дение	Вид и рекви-зиты счета	Приход (руб.)	Дата поступ-ления	Расход (руб.)	Дата платежа	Обоснование
1	2	3	4	5	6	7	8
Банк «ВБРР» (АО)	г. Москва	Расчетный, рублевый № 40702810000000001553			29,00	21.12.16	Комиссия банка
Банк «ВБРР» (АО)	г. Москва	Расчетный, рублевый № 40702810000000001553			52022,47	21.12.16	АО «Коммерсант» оплата за публикацию сведений о банкротстве
Банк «ВБРР» (АО)	г. Москва	Расчетный, рублевый № 40702810000000001553			29,00	29.12.16	Комиссия банка
Банк «ВБРР» (АО)	г. Москва	Расчетный, рублевый № 40702810000000001553			92482,00	29.12.16	ИП Курбэт В. За проведение ремонтных работ (Серпухов)
Банк «ВБРР» (АО)	г. Москва	Расчетный, рублевый № 40702810000000001553			69,00	30.12.16	Страховые взносы от НС и ПЗ за декабрь 2016г
Банк «ВБРР» (АО)	г. Москва	Расчетный, рублевый № 40702810000000001553			145,00	30.12.16	Комиссия банка
Банк «ВБРР» (АО)	г. Москва	Расчетный, рублевый № 40702810000000001553			950,00	30.12.16	Комиссия банка
Банк «ВБРР» (АО)	г. Москва	Расчетный, рублевый № 40702810000000001553			1000,50	30.12.16	Страховые взносы ФСС за декабрь 2016г.
Банк «ВБРР» (АО)	г. Москва	Расчетный, рублевый № 40702810000000001553			1759,50	30.12.16	Страховые взносы ОМС за декабрь 2016г
Банк «ВБРР» (АО)	г. Москва	Расчетный, рублевый № 40702810000000001553			2000,00	30.12.16	Комиссия банка
Банк «ВБРР» (АО)	г. Москва	Расчетный, рублевый № 40702810000000001553			2000,00	30.12.16	Комиссия банка
Банк «ВБРР» (АО)	г. Москва	Расчетный, рублевый № 40702810000000001553			2734,48	30.12.16	Возмещение расходов КУ
Банк «ВБРР» (АО)	г. Москва	Расчетный, рублевый № 40702810000000001553			2800,00	30.12.16	ООО «Реестр-РН» оплата за декабрь 2016г. за ведение реестра акционеров
Банк «ВБРР» (АО)	г. Москва	Расчетный, рублевый № 40702810000000001553			7590,00	30.12.16	Страховые взносы СЧ ТП за декабрь 2016г.
Банк «ВБРР» (АО)	г. Москва	Расчетный, рублевый № 40702810000000001553			8385,00	30.12.16	НДФЛ за декабрь 2016г.
Банк «ВБРР» (АО)	г. Москва	Расчетный, рублевый № 40702810000000001553			15015,00	30.12.16	Супрун О.В. заработная плата за декабрь 2016г
Банк «ВБРР» (АО)	г. Москва	Расчетный, рублевый № 40702810000000001553			26100,00	30.12.16	Вялых Е.И оплата за оказание комплексных услуг за декабрь 2016г.
Банк «ВБРР» (АО)	г. Москва	Расчетный, рублевый № 40702810000000001553			30000,00	30.12.16	Вознаграждение КУ Яременко А.А. за декабрь 2016г.
Банк «ВБРР» (АО)	г. Москва	Расчетный, рублевый № 40702810000000001553			95000,00	30.12.16	Оплата услуг охраны за декабрь 2016г.
Банк «ВБРР» (АО)	г. Москва	Расчетный, рублевый № 40702810000000001553			29,00	09.01.17	Комиссия банка
Банк «ВБРР» (АО)	г. Москва	Расчетный, рублевый № 40702810000000001553			10000,00	09.01.17	ООО «АТЦ» Оплата по счету 02 от 09.01.17 за услуги электронной площадки
Банк «ВБРР» (АО)	г. Москва	Расчетный, рублевый № 40702810000000001553	213725,00	10.01.17			Выплата процентов

Наименование банка (кредитнойорганиз-ации)	Место нахож-дение	Вид и рекви-зиты счета	Приход (руб.)	Дата поступ-ления	Расход (руб.)	Дата платежа	Обоснование
1	2	3	4	5	6	7	8
Банк «ВБРР» (АО)	г. Москва	Расчетный, рублевый № 40702810000000001553			29,00	20.01.17	Комиссия банка
Банк «ВБРР» (АО)	г. Москва	Расчетный, рублевый № 40702810000000001553			15000,00	20.01.17	Аванс по заработной плате Супрун О.В. за январь 2017г
Банк «ВБРР» (АО)	г. Москва	Расчетный, рублевый № 40702810000000001553	2000,00	27.01.17			УФК по Самарской обл. (ОСП Промышленного района г. Самары УФССП) погашение долга Куркиной О.А.
Банк «ВБРР» (АО)	г. Москва	Расчетный, рублевый № 40702810000000001553			950,00	31.01.17	Комиссия банка
Банк «ВБРР» (АО)	г. Москва	Расчетный, рублевый № 40702810000000001553			2000,00	31.01.17	Комиссия банка
Банк «ВБРР» (АО)	г. Москва	Расчетный, рублевый № 40702810000000001553			2000,00	31.01.17	Комиссия банка
Банк «ВБРР» (АО)	г. Москва	Расчетный, рублевый № 40702810000000001553			69,00	03.02.17	Страховые взносы от НС и ПЗ за январь 2017г
Банк «ВБРР» (АО)	г. Москва	Расчетный, рублевый № 40702810000000001553			116,00	03.02.17	Комиссия банка
Банк «ВБРР» (АО)	г. Москва	Расчетный, рублевый № 40702810000000001553			1000,50	03.02.17	Страховые взносы ФСС за январь 2017г.
Банк «ВБРР» (АО)	г. Москва	Расчетный, рублевый № 40702810000000001553			1759,50	03.02.17	Страховые взносы ОМС за январь 2017г
Банк «ВБРР» (АО)	г. Москва	Расчетный, рублевый № 40702810000000001553			2800,00	03.02.17	ООО «Реестр-РН» оплата за янарь 2017г. за ведение реестра акционеров
Банк «ВБРР» (АО)	г. Москва	Расчетный, рублевый № 40702810000000001553			7590,00	03.02.17	Страховые взносы СЧ ТП за январь 2017г.
Банк «ВБРР» (АО)	г. Москва	Расчетный, рублевый № 40702810000000001553			8385,00	03.02.17	НДФЛ за январь 2017г.
Банк «ВБРР» (АО)	г. Москва	Расчетный, рублевый № 40702810000000001553			15015,00	03.02.17	Супрун О.В. заработная плата за январь 2017г
Банк «ВБРР» (АО)	г. Москва	Расчетный, рублевый № 40702810000000001553			26100,00	03.02.17	Вялых Е.И оплата за оказание комплексных услуг за январь 2017г.
Банк «ВБРР» (АО)	г. Москва	Расчетный, рублевый № 40702810000000001553			30000,00	03.02.17	Вознаграждение КУ Яременко А.А. за январь 2017г.
Банк «ВБРР» (АО)	г. Москва	Расчетный, рублевый № 40702810000000001553			95000,00	03.02.17	Оплата услуг охраны за январь 2017г.
Банк «ВБРР» (АО)	г. Москва	Расчетный, рублевый № 40702810000000001553	2000,00	09.02.17			УФК по Самарской обл. (ОСП Промышленного района г. Самары УФССП) погашение долга Куркиной О.А.
					29,00	14.02.17	Комиссия банка
					57616,51	14.02.17	АО «Коммерсантъ» оплата за публикацию сведений о банкротстве
Банк «ВБРР» (АО)	г. Москва	Расчетный, рублевый № 40702810000000001553			29,00	20.02.17	Комиссия банка
Банк «ВБРР» (АО)	г. Москва	Расчетный, рублевый №			15000,00	20.02.17	Аванс по заработной плате Супрун

Наименование банка (кредитнойорганиз-ации)	Место нахож-дение	Вид и рекви-зиты счета	Приход (руб.)	Дата поступ-ления	Расход (руб.)	Дата платежа	Обоснование
1	2	3	4	5	6	7	8
		40702810000000001553					О.В. за февраль 2017г
Банк «ВБРР» (АО)	г. Москва	Расчетный, рублевый № 40702810000000001553			58,00	28.02.17	Комиссия банка
Банк «ВБРР» (АО)	г. Москва	Расчетный, рублевый № 40702810000000001553			950,00	28.02.17	Комиссия банка
Банк «ВБРР» (АО)	г. Москва	Расчетный, рублевый № 40702810000000001553			2000,00	28.02.17	Комиссия банка
Банк «ВБРР» (АО)	г. Москва	Расчетный, рублевый № 40702810000000001553			2000,00	28.02.17	Комиссия банка
Банк «ВБРР» (АО)	г. Москва	Расчетный, рублевый № 40702810000000001553			26100,00	28.02.17	Вялых Е.И оплата за оказание комплексных услуг за февраль 2017г.
Банк «ВБРР» (АО)	г. Москва	Расчетный, рублевый № 40702810000000001553			30000,00	28.02.17	Вознаграждение КУ Яременко А.А. за февраль 2017г.
Банк «ВБРР» (АО)	г. Москва	Расчетный, рублевый № 40702810000000001553			69,00	03.03.17	Страховые взносы от НС и ПЗ за февраль 2017г
Банк «ВБРР» (АО)	г. Москва	Расчетный, рублевый № 40702810000000001553			145,00	03.03.17	Комиссия банка
Банк «ВБРР» (АО)	г. Москва	Расчетный, рублевый № 40702810000000001553			1000,50	03.03.17	Страховые взносы ФСС за февраль 2017г.
Банк «ВБРР» (АО)	г. Москва	Расчетный, рублевый № 40702810000000001553			1759,50	03.03.17	Страховые взносы ОМС за февраль 2017г
Банк «ВБРР» (АО)	г. Москва	Расчетный, рублевый № 40702810000000001553			2800,00	03.03.17	ООО «Реестр-РН» оплата за февраль 2017г. за ведение реестра акционеров
Банк «ВБРР» (АО)	г. Москва	Расчетный, рублевый № 40702810000000001553			5000,00	03.03.17	ООО «АКЦ «Департамент профессиональной оценки»предварительная оплата за ООО «Агрофирма Синичино» за услуги оценки
Банк «ВБРР» (АО)	г. Москва	Расчетный, рублевый № 40702810000000001553			7590,00	03.03.17	Страховые взносы СЧ ТП за февраль 2017г.
Банк «ВБРР» (АО)	г. Москва	Расчетный, рублевый № 40702810000000001553			8385,00	03.03.17	НДФЛ за февраль 2017г.
Банк «ВБРР» (АО)	г. Москва	Расчетный, рублевый № 40702810000000001553			15015,00	03.03.17	Супрун О.В. заработная плата за февраль 2017г
Банк «ВБРР» (АО)	г. Москва	Расчетный, рублевый № 40702810000000001553			40000,00	03.03.17	ООО «АКЦ «Департамент профессиональной оценки»предварительная оплата за ООО «Агрофирма Синичино» за услуги оценки
Банк «ВБРР» (АО)	г. Москва	Расчетный, рублевый № 40702810000000001553			46000,00	03.03.17	ООО «АКЦ «Департамент профессиональной оценки»предварительная оплата за ООО «Агрофирма Синичино» за услуги оценки
Банк «ВБРР» (АО)	г. Москва	Расчетный, рублевый № 40702810000000001553			95000,00	03.03.17	Оплата услуг охраны за февраль 2017г
Банк «ВБРР» (АО)	г. Москва	Расчетный, рублевый № 40702810000000001553	86400,00	09.03.17			ООО «Лингвотранссервис–ЛТС» погашение задолженности

Наименование банка (кредитнойорганиз-ации)	Место нахож-дение	Вид и рекви-зиты счета	Приход (руб.)	Дата поступ-ления	Расход (руб.)	Дата платежа	Обоснование
1	2	3	4	5	6	7	8
Банк «ВБРР» (АО)	г. Москва	Расчетный, рублевый № 40702810000000001553			15517,20	09.03.17	УФК Удмуртской республики арендная плата за земельный участок
Банк «ВБРР» (АО)	г. Москва	Расчетный, рублевый № 40702810000000001553			2200,00	14.03.17	филиал ФГБУ «ФКП Росреестра» плата за предоставление сведений из ЕГРН
Банк «ВБРР» (АО)	г. Москва	Расчетный, рублевый № 40702810000000001553			29,00	20.03.17	Комиссия банка
Банк «ВБРР» (АО)	г. Москва	Расчетный, рублевый № 40702810000000001553			15000,00	20.03.17	Аванс по заработной плате Супрун О.В. за март 2017г
Банк «ВБРР» (АО)	г. Москва	Расчетный, рублевый № 40702810000000001553			29,00	21.03.17	Комиссия банка
Банк «ВБРР» (АО)	г. Москва	Расчетный, рублевый № 40702810000000001553			47806,30	21.03.17	АО «Коммерсантъ» оплата за публикацию сведений о банкротстве
Банк «ВБРР» (АО)	г. Москва	Расчетный, рублевый № 40702810000000001553			28924,00	29.03.17	УФК налог на имущество 4 кв. 2016г
Банк «ВБРР» (АО)	г. Москва	Расчетный, рублевый № 40702810000000001553			87,00	31.03.17	Комиссия банка
Банк «ВБРР» (АО)	г. Москва	Расчетный, рублевый № 40702810000000001553			950,00	31.03.17	Комиссия банка
Банк «ВБРР» (АО)	г. Москва	Расчетный, рублевый № 40702810000000001553			2000,00	31.03.17	Комиссия банка
Банк «ВБРР» (АО)	г. Москва	Расчетный, рублевый № 40702810000000001553			2000,00	31.03.17	Комиссия банка
Банк «ВБРР» (АО)	г. Москва	Расчетный, рублевый № 40702810000000001553			10000,00	31.03.17	ООО «АТЦ» Оплата по счету 254 от 09.01.17 за услуги электронной площадки
Банк «ВБРР» (АО)	г. Москва	Расчетный, рублевый № 40702810000000001553			26100,00	31.03.17	Вялых Е.И оплата за оказание комплексных услуг за март 2017г.
Банк «ВБРР» (АО)	г. Москва	Расчетный, рублевый № 40702810000000001553			30000,00	31.03.17	Вознаграждение КУ Яременко А.А. за март 2017г.
Банк «ВБРР» (АО)	г. Москва	Расчетный, рублевый № 40702810000000001553			29,00	03.04.17	Комиссия банка
Банк «ВБРР» (АО)	г. Москва	Расчетный, рублевый № 40702810000000001553			7426,22	03.04.17	АО «Коммерсантъ» оплата за публикацию сведений о банкротстве
Банк «ВБРР» (АО)	г. Москва	Расчетный, рублевый № 40702810000000001553			69,00	05.04.17	Страховые взносы от НС и ПЗ за март 2017г
Банк «ВБРР» (АО)	г. Москва	Расчетный, рублевый № 40702810000000001553			87,00	05.04.17	Комиссия банка
Банк «ВБРР» (АО)	г. Москва	Расчетный, рублевый № 40702810000000001553			1000,50	05.04.17	Страховые взносы ФСС за март 2017г.
Банк «ВБРР» (АО)	г. Москва	Расчетный, рублевый № 40702810000000001553			1759,50	05.04.17	Страховые взносы ОМС за март 2017г
Банк «ВБРР» (АО)	г. Москва	Расчетный, рублевый № 40702810000000001553			2800,00	05.04.17	ООО «Реестр-РН» оплата за март 2017г. за ведение реестра акционеров
Банк «ВБРР» (АО)	г. Москва	Расчетный, рублевый №			7162,73	05.04.17	Возмещение расходов КУ

Наименование банка (кредитнойорганиз-ации)	Место нахож-дение	Вид и рекви-зиты счета	Приход (руб.)	Дата поступ-ления	Расход (руб.)	Дата платежа	Обоснование
1	2	3	4	5	6	7	8
		40702810000000001553					
Банк «ВБРР» (АО)	г. Москва	Расчетный, рублевый № 40702810000000001553			7590,00	05.04.17	Страховые взносы СЧ ТП за март 2017г.
Банк «ВБРР» (АО)	г. Москва	Расчетный, рублевый № 40702810000000001553			8385,00	05.04.17	НДФЛ за март 2017г.
Банк «ВБРР» (АО)	г. Москва	Расчетный, рублевый № 40702810000000001553			15015,00	05.04.17	Супрун О.В. заработная плата за март 2017г
Банк «ВБРР» (АО)	г. Москва	Расчетный, рублевый № 40702810000000001553			95000,00	05.04.17	ООО «ЧОО «Арго» Оплата услуг охраны за март 2017г
Банк «ВБРР» (АО)	г. Москва	Расчетный, рублевый № 40702810000000001553	86400,00	10.04.17			ООО «Лингвотранссервис–ЛТС» погашение задолженности
Банк «ВБРР» (АО)	г. Москва	Расчетный, рублевый № 40702810000000001553	475151,00	10.04.17			Выплата процентов
Банк «ВБРР» (АО)	г. Москва	Расчетный, рублевый № 40702810000000001553			29,00	17.04.17	Комиссия банка
Банк «ВБРР» (АО)	г. Москва	Расчетный, рублевый № 40702810000000001553			64557,49	17.04.17	АО «Коммерсантъ» оплата за публикацию сведений о банкротстве
Банк «ВБРР» (АО)	г. Москва	Расчетный, рублевый № 40702810000000001553			29,00	20.04.17	Комиссия банка
Банк «ВБРР» (АО)	г. Москва	Расчетный, рублевый № 40702810000000001553			15000,00	20.04.17	Аванс по заработной плате Супрун О.В. за апрель 2017г
Банк «ВБРР» (АО)	г. Москва	Расчетный, рублевый № 40702810000000001553			58,00	28.04.17	Комиссия банка
Банк «ВБРР» (АО)	г. Москва	Расчетный, рублевый № 40702810000000001553			950,00	28.04.17	Комиссия банка
Банк «ВБРР» (АО)	г. Москва	Расчетный, рублевый № 40702810000000001553			2000,00	28.04.17	Комиссия банка
Банк «ВБРР» (АО)	г. Москва	Расчетный, рублевый № 40702810000000001553			3900,00	28.04.17	НДФЛ за апрель 2017г.
Банк «ВБРР» (АО)	г. Москва	Расчетный, рублевый № 40702810000000001553			26100,00	28.04.17	Вялых Е.И оплата за оказание комплексных услуг за апрель 2017г
Банк «ВБРР» (АО)	г. Москва	Расчетный, рублевый № 40702810000000001553			29116,00	28.04.17	УФК налог на имущество 1 кв. 2017г.
Банк «ВБРР» (АО)	г. Москва	Расчетный, рублевый № 40702810000000001553			30000,00	28.04.17	Вознаграждение КУ Яременко А.А. за апрель 2017г
Банк «ВБРР» (АО)	г. Москва	Расчетный, рублевый № 40702810000000001553			58,00	05.05.17	Комиссия банка
Банк «ВБРР» (АО)	г. Москва	Расчетный, рублевый № 40702810000000001553			69,00	05.05.17	Страховые взносы от НС и ПЗ за апрель 2017г
Банк «ВБРР» (АО)	г. Москва	Расчетный, рублевый № 40702810000000001553			1000,50	05.05.17	Страховые взносы ФСС за апрель 2017г.
Банк «ВБРР» (АО)	г. Москва	Расчетный, рублевый № 40702810000000001553			1759,50	05.05.17	Страховые взносы ОМС за апрель 2017г
Банк «ВБРР» (АО)	г. Москва	Расчетный, рублевый №			2800,00	05.05.17	ООО «Реестр-РН» оплата за апрель 2017г. за ведение реестра

Наименование банка (кредитнойорганиз-ации)	Место нахож-дение	Вид и рекви-зиты счета	Приход (руб.)	Дата поступ-ления	Расход (руб.)	Дата платежа	Обоснование
1	2	3	4	5	6	7	8
		40702810000000001553					акционеров
Банк «ВБРР» (АО)	г. Москва	Расчетный, рублевый № 40702810000000001553			4485,00	05.05.17	НДФЛ за апрель 2017г.
Банк «ВБРР» (АО)	г. Москва	Расчетный, рублевый № 40702810000000001553			7590,00	05.05.17	Страховые взносы СЧ ТП за апрель 2017г.
Банк «ВБРР» (АО)	г. Москва	Расчетный, рублевый № 40702810000000001553			15015,00	05.05.17	Супрун О.В. заработная плата за апрель 2017г
Банк «ВБРР» (АО)	г. Москва	Расчетный, рублевый № 40702810000000001553			95000,00	05.05.17	ООО «ЧОО «Арго» Оплата услуг охраны за апрель 2017г
Банк «ВБРР» (АО)	г. Москва	Расчетный, рублевый № 40702810000000001553	86391,60	12.05.17			ООО «Лингвотранссервис–ЛТС» погашение задолженности
Банк «ВБРР» (АО)	г. Москва	Расчетный, рублевый № 40702810000000001553			58,00	15.05.17	Комиссия банка
Банк «ВБРР» (АО)	г. Москва	Расчетный, рублевый № 40702810000000001553			10000,00	15.05.17	ООО «АТЦ» Оплата по счету 131 от 09.01.17 за услуги электронной площадки
Банк «ВБРР» (АО)	г. Москва	Расчетный, рублевый № 40702810000000001553			10000,00	15.05.17	ООО «АТЦ» Оплата по счету 345 от 09.01.17 за услуги электронной площадки
Банк «ВБРР» (АО)	г. Москва	Расчетный, рублевый № 40702810000000001553			29,00	16.05.17	Комиссия банка
Банк «ВБРР» (АО)	г. Москва	Расчетный, рублевый № 40702810000000001553			11561,27	16.05.17	АО «Коммерсантъ» оплата за публикацию сведений о банкротстве
Банк «ВБРР» (АО)	г. Москва	Расчетный, рублевый № 40702810000000001553	23306,91	17.05.17			УФК по Самарской обл. (ОСП Промышленного района г. Самары УФССП) погашение долга Куркиной О.А.
Банк «ВБРР» (АО)	г. Москва	Расчетный, рублевый № 40702810000000001553	5879,30	19.05.17			УФК по Самарской обл. (ОСП Промышленного района г. Самары УФССП) погашение долга Куркиной О.А.
Банк «ВБРР» (АО)	г. Москва	Расчетный, рублевый № 40702810000000001553			29,00	19.05.17	Комиссия банка
Банк «ВБРР» (АО)	г. Москва	Расчетный, рублевый № 40702810000000001553			15000,00	19.05.17	Аванс по заработной плате Супрун О.В. за май 2017г
Банк «ВБРР» (АО)	г. Москва	Расчетный, рублевый № 40702810000000001553			58,00	31.05.17	Комиссия банка
Банк «ВБРР» (АО)	г. Москва	Расчетный, рублевый № 40702810000000001553			950,00	31.05.17	Комиссия банка
Банк «ВБРР» (АО)	г. Москва	Расчетный, рублевый № 40702810000000001553			2000,00	31.05.17	Комиссия банка
Банк «ВБРР» (АО)	г. Москва	Расчетный, рублевый № 40702810000000001553			3900,00	31.05.17	НДФЛ за апрель 2017г.
Банк «ВБРР» (АО)	г. Москва	Расчетный, рублевый № 40702810000000001553			26100,00	31.05.17	Вялых Е.И оплата за оказание комплексных услуг за май 2017г
Банк «ВБРР» (АО)	г. Москва	Расчетный, рублевый № 40702810000000001553			30000,00	31.05.17	Вознаграждение КУ Яременко А.А. за май 2017г

Наименование банка (кредитнойорганиз-ации)	Место нахож-дение	Вид и реквизиты счета	Приход (руб.)	Дата поступления	Расход (руб.)	Дата платежа	Обоснование
1	2	3	4	5	6	7	8
Банк «ВБРР» (АО)	г. Москва	Расчетный, рублевый № 40702810000000001553			58,00	06.06.17	Комиссия банка
Банк «ВБРР» (АО)	г. Москва	Расчетный, рублевый № 40702810000000001553			69,00	06.06.17	Страховые взносы от НС и ПЗ за май 2017г
Банк «ВБРР» (АО)	г. Москва	Расчетный, рублевый № 40702810000000001553			1000,50	06.06.17	Страховые взносы ФСС за май 2017г.
Банк «ВБРР» (АО)	г. Москва	Расчетный, рублевый № 40702810000000001553			1759,50	06.06.17	Страховые взносы ОМС за май 2017г
Банк «ВБРР» (АО)	г. Москва	Расчетный, рублевый № 40702810000000001553			2800,00	06.06.17	ООО «Реестр-РН» оплата за ведение реестра акционеров
Банк «ВБРР» (АО)	г. Москва	Расчетный, рублевый № 40702810000000001553			4485,00	06.06.17	НДФЛ за май 2017г.
Банк «ВБРР» (АО)	г. Москва	Расчетный, рублевый № 40702810000000001553			7590,00	06.06.17	Страховые взносы СЧ ТП за май 2017г.
Банк «ВБРР» (АО)	г. Москва	Расчетный, рублевый № 40702810000000001553			15015,00	06.06.17	Супрун О.В. заработная плата за май 2017г
Банк «ВБРР» (АО)	г. Москва	Расчетный, рублевый № 40702810000000001553			95000,00	06.06.17	ООО ЧОО Арго Оплата услуг охраны за май 2017г
Банк «ВБРР» (АО)	г. Москва	Расчетный, рублевый № 40702810000000001553			29,00	19.06.17	Комиссия банка
Банк «ВБРР» (АО)	г. Москва	Расчетный, рублевый № 40702810000000001553			3 788,74	19.06.17	Возмещение расходов КУ Яременко А.А.
Банк «ВБРР» (АО)	г. Москва	Расчетный, рублевый № 40702810000000001553			29,00	20.06.17	Комиссия банка
Банк «ВБРР» (АО)	г. Москва	Расчетный, рублевый № 40702810000000001553			15000,00	20.06.17	Супрун О.В. аванс по заработной плате за июнь 2017г
Банк «ВБРР» (АО)	г. Москва	Расчетный, рублевый № 40702810000000001553			58,00	30.06.17	Комиссия банка
Банк «ВБРР» (АО)	г. Москва	Расчетный, рублевый № 40702810000000001553			950,00	30.06.17	Комиссия банка
Банк «ВБРР» (АО)	г. Москва	Расчетный, рублевый № 40702810000000001553			2000,00	30.06.17	Комиссия банка
Банк «ВБРР» (АО)	г. Москва	Расчетный, рублевый № 40702810000000001553			3900,00	30.06.17	НДФЛ за июнь 2017г.
Банк «ВБРР» (АО)	г. Москва	Расчетный, рублевый № 40702810000000001553			26100,00	30.06.17	Вялых Е.И оплата за оказание комплексных услуг за июнь 2017г
Банк «ВБРР» (АО)	г. Москва	Расчетный, рублевый № 40702810000000001553			30000,00	30.06.17	Вознаграждение КУ Яременко А.А. за июнь 2017г
Банк «ВБРР» (АО)	г. Москва	Расчетный, рублевый № 40702810000000001553			58,00	05.07.17	Комиссия банка
Банк «ВБРР» (АО)	г. Москва	Расчетный, рублевый № 40702810000000001553			69,00	05.07.17	Страховые взносы от НС и ПЗ за июнь2017г
Банк «ВБРР» (АО)	г. Москва	Расчетный, рублевый №			1000,50	05.07.17	Страховые взносы ФСС за июнь 2017г.

Наименование банка (кредитнойорганиз-ации)	Место нахож-дение	Вид и реквизиты счета	Приход (руб.)	Дата поступления	Расход (руб.)	Дата платежа	Обоснование
1	2	3	4	5	6	7	8
		40702810000000001553					
Банк «ВБРР» (АО)	г. Москва	Расчетный, рублевый № 40702810000000001553			1759,50	05.07.17	Страховые взносы ОМС за июнь 2017г
Банк «ВБРР» (АО)	г. Москва	Расчетный, рублевый № 40702810000000001553			2800,00	05.07.17	ООО"Реестр-РН" Оплата за июнь 2017г. за ведение реестра акционеров
Банк «ВБРР» (АО)	г. Москва	Расчетный, рублевый № 40702810000000001553			4485,00	05.07.17	НДФЛ за июнь 2017г.
Банк «ВБРР» (АО)	г. Москва	Расчетный, рублевый № 40702810000000001553			7590,00	05.07.17	Страховые взносы на финансирование страховойчасти трудовой пенсии за июнь 2017г.
Банк «ВБРР» (АО)	г. Москва	Расчетный, рублевый № 40702810000000001553			15015,00	05.07.17	Супрун О.В. заработная плата за июнь 2017г
Банк «ВБРР» (АО)	г. Москва	Расчетный, рублевый № 40702810000000001553			95000,00	05.07.17	ООО «ЧОО «Арго» Оплата услуг охраны за июнь 2017г
Банк «ВБРР» (АО)	г. Москва	Расчетный, рублевый № 40702810000000001553	457431,00	10.07.17			Выплата процентов
Банк «ВБРР» (АО)	г. Москва	Расчетный, рублевый № 40702810000000001553	2526832,03	18.07.17			Оплата процентов по векселям в соответствии с реестром требований кредиторов ООО "КИК"
Банк «ВБРР» (АО)	г. Москва	Расчетный, рублевый № 40702810000000001553	18962936,27	18.07.17			Оплата процентов по векселям в соответствии с реестром требований кредиторов ООО "КИК"
Банк «ВБРР» (АО)	г. Москва	Расчетный, рублевый № 40702810000000001553			29,00	20.07.17	Комиссия банка
Банк «ВБРР» (АО)	г. Москва	Расчетный, рублевый № 40702810000000001553			15 000.00	20.07.17	Супрун О.В. аванс по заработной плате за июль 2017г
Банк «ВБРР» (АО)	г. Москва	Расчетный, рублевый № 40702810000000001553			29,00	25.07.17	Комиссия банка
Банк «ВБРР» (АО)	г. Москва	Расчетный, рублевый № 40702810000000001553			65 464,68	25.07.17	АО "Коммерсантъ" Оплата за публикацию
Банк «ВБРР» (АО)	г. Москва	Расчетный, рублевый № 40702810000000001553			87,00	31.07.17	Комиссия банка
Банк «ВБРР» (АО)	г. Москва	Расчетный, рублевый № 40702810000000001553			950,00	31.07.17	Комиссия банка
Банк «ВБРР» (АО)	г. Москва	Расчетный, рублевый № 40702810000000001553			2000,00	31.07.17	Комиссия банка
Банк «ВБРР» (АО)	г. Москва	Расчетный, рублевый № 40702810000000001553			2000,00	31.07.17	Комиссия банка
Банк «ВБРР» (АО)	г. Москва	Расчетный, рублевый № 40702810000000001553			3900,00	31.07.17	НДФЛ за июль 2017г.
Банк «ВБРР» (АО)	г. Москва	Расчетный, рублевый № 40702810000000001553			10000,00	31.07.17	ООО «АТЦ» Оплата по счету 744 от 31.07.2017г. за услуги электронной площадки

Наименование банка (кредитнойорганиз-ации)	Место нахож-дение	Вид и рекви-зиты счета	Приход (руб.)	Дата поступ-ления	Расход (руб.)	Дата платежа	Обоснование
1	2	3	4	5	6	7	8
Банк «ВБРР» (АО)	г. Москва	Расчетный, рублевый № 40702810000000001553			26100,00	31.07.17	Вялых Е.И оплата за оказание комплексных услуг за июль 2017г
Банк «ВБРР» (АО)	г. Москва	Расчетный, рублевый № 40702810000000001553			28923,00	31.07.17	Платеж по налогу наимущество за 2 квартал 2017г.
Банк «ВБРР» (АО)	г. Москва	Расчетный, рублевый № 40702810000000001553			30000,00	31.07.17	Вознаграждение КУ Яременко А.А. за июль 2017г
Банк «ВБРР» (АО)	г. Москва	Расчетный, рублевый № 40702810000000001553			29,00	01.08.17	Комиссия банка
Банк «ВБРР» (АО)	г. Москва	Расчетный, рублевый № 40702810000000001553			12615,72	01.08.17	Возмещение расходов КУ Яременко А.А
Банк «ВБРР» (АО)	г. Москва	Расчетный, рублевый № 40702810000000001553			58,00	04.08.17	Комиссия банка
Банк «ВБРР» (АО)	г. Москва	Расчетный, рублевый № 40702810000000001553			69,00	04.08.17	Страховые взносы от НС и ПЗ за июль 2017г
Банк «ВБРР» (АО)	г. Москва	Расчетный, рублевый № 40702810000000001553			1000,50	04.08.17	Страховые взносы ФСС за июль 2017г.
Банк «ВБРР» (АО)	г. Москва	Расчетный, рублевый № 40702810000000001553			1759,50	04.08.17	Страховые взносы ОМС за июль 2017г
Банк «ВБРР» (АО)	г. Москва	Расчетный, рублевый № 40702810000000001553			2800,00	04.08.17	ООО «Реестр-РН» оплата за июль 2017г. за ведение реестра акционеров
Банк «ВБРР» (АО)	г. Москва	Расчетный, рублевый № 40702810000000001553			4485,00	04.08.17	НДФЛ за июль 2017г.
Банк «ВБРР» (АО)	г. Москва	Расчетный, рублевый № 40702810000000001553			7 590,00	04.08.17	Страховые взносы на финансирование страховой части трудовой пенсии за июль 2017г.
Банк «ВБРР» (АО)	г. Москва	Расчетный, рублевый № 40702810000000001553			15 015,00	04.08.17	Супрун О.В. заработная плата за июль 2017г
Банк «ВБРР» (АО)	г. Москва	Расчетный, рублевый № 40702810000000001553			95000,00	04.08.17	ООО «ЧОО «Арго» Оплата услуг охраны за июль 2017г.
Банк «ВБРР» (АО)	г. Москва	Расчетный, рублевый № 40702810000000001553			29,00	11.08.17	Комиссия банка
Банк «ВБРР» (АО)	г. Москва	Расчетный, рублевый № 40702810000000001553			40000,00	11.08.17	ООО "АКЦ "Департамент профессиональной оценки» Оплата за услуги оценки
Банк «ВБРР» (АО)	г. Москва	Расчетный, рублевый № 40702810000000001553			29,00	21.08.17	Комиссия банка
Банк «ВБРР» (АО)	г. Москва	Расчетный, рублевый № 40702810000000001553			15000,00	21.08.17	Супрун О.В. аванс по заработной плате за август 2017г.
Банк «ВБРР» (АО)	г. Москва	Расчетный, рублевый № 40702810000000001553			58,00	31.08.17	Комиссия банка
Банк «ВБРР» (АО)	г. Москва	Расчетный, рублевый № 40702810000000001553			950,00	31.08.17	Комиссия банка
Банк «ВБРР» (АО)	г. Москва	Расчетный, рублевый № 40702810000000001553			2000,00	31.08.17	Комиссия банка
Банк «ВБРР»	г. Москва	Расчетный, рублевый			2000,00	31.08.17	Комиссия банка

Наименование банка (кредитнойорганиз-ации)	Место нахож-дение	Вид и рекви-зиты счета	Приход (руб.)	Дата поступ-ления	Расход (руб.)	Дата платежа	Обоснование
1	2	3	4	5	6	7	8
(АО)		№ 40702810000000001553					
Банк «ВБРР» (АО)	г. Москва	Расчетный, рублевый № 40702810000000001553			3900,00	31.08.17	НДФЛ за август 2017г.
Банк «ВБРР» (АО)	г. Москва	Расчетный, рублевый № 40702810000000001553			26100,00	31.08.17	Вялых Е.И оплата за оказание комплексных услуг за август 2017г.
Банк «ВБРР» (АО)	г. Москва	Расчетный, рублевый № 40702810000000001553			30000,00	31.08.17	Вознаграждение КУ Яременко А.А. за август 2017г.
Банк «ВБРР» (АО)	г. Москва	Расчетный, рублевый № 40702810000000001553			58,00	05.09.17	Комиссия банка
Банк «ВБРР» (АО)	г. Москва	Расчетный, рублевый № 40702810000000001553			69,00	05.09.17	Страховые взносы от НС и ПЗ за август 2017г.
Банк «ВБРР» (АО)	г. Москва	Расчетный, рублевый № 40702810000000001553			1000,50	05.09.17	Страховые взносы ФСС за август 2017г.
Банк «ВБРР» (АО)	г. Москва	Расчетный, рублевый № 40702810000000001553			1759,50	05.09.17	Страховые взносы ОМС за август 2017г.
Банк «ВБРР» (АО)	г. Москва	Расчетный, рублевый № 40702810000000001553			2800,00	05.09.17	ООО «Реестр-РН» оплата за август 2017г. за ведение реестра акционеров
Банк «ВБРР» (АО)	г. Москва	Расчетный, рублевый № 40702810000000001553			4485,00	05.09.17	НДФЛ заавгут 2017г.
Банк «ВБРР» (АО)	г. Москва	Расчетный, рублевый № 40702810000000001553			7590,00	05.09.17	Страховые взносы на финансирование страховой части трудовой пенсии за август 2017г.
Банк «ВБРР» (АО)	г. Москва	Расчетный, рублевый № 40702810000000001553			15015,00	05.09.17	Супрун О.В. заработная плата за август 2017г.
Банк «ВБРР» (АО)	г. Москва	Расчетный, рублевый № 40702810000000001553			95000,00	05.09.17	ООО «ЧОО «Арго» Оплата услуг охраны за август 2017г.
Банк «ВБРР» (АО)	г. Москва	Расчетный, рублевый № 40702810000000001553			29,00	12.09.17	Комиссия банка
Банк «ВБРР» (АО)	г. Москва	Расчетный, рублевый № 40702810000000001553			46000,00	12.09.17	ООО "АКЦ "Департамент профессиональной оценки» Оплата за услуги оценки
Банк «ВБРР» (АО)	г. Москва	Расчетный, рублевый № 40702810000000001553	211058,48	19.09.17			ООО «КИК» оплата мораторных процентов
Банк «ВБРР» (АО)	г. Москва	Расчетный, рублевый № 40702810000000001553			29,00	25.09.17	Комиссия банка
Банк «ВБРР» (АО)	г. Москва	Расчетный, рублевый № 40702810000000001553			15000,00	25.09.17	Супрун О.В. аванс по заработной плате за сентябрь2017г
Банк «ВБРР» (АО)	г. Москва	Расчетный, рублевый № 40702810000000001553			29,00	27.09.17	Комиссия банка
Банк «ВБРР» (АО)	г. Москва	Расчетный, рублевый № 40702810000000001553			8354,49	27.09.17	АО «Коммерсант» оплата за публикацию
Банк «ВБРР» (АО)	г. Москва	Расчетный, рублевый № 40702810000000001553			950,00	29.09.17	Комиссия банка
Банк «ВБРР» (АО)	г. Москва	Расчетный, рублевый № 40702810000000001553			2000,00	29.09.17	Комиссия банка

Наименование банка (кредитнойорганиз-ации)	Место нахож-дение	Вид и рекви-зиты счета	Приход (руб.)	Дата поступ-ления	Расход (руб.)	Дата платежа	Обоснование
1	2	3	4	5	6	7	8
Банк «ВБРР» (АО)	г. Москва	Расчетный, рублевый № 40702810000000001553			2000,00	29.09.17	Комиссия банка
Банк «ВБРР» (АО)	г. Москва	Расчетный, рублевый № 40702810000000001553			58,00	02.10.17	Комиссия банка
Банк «ВБРР» (АО)	г. Москва	Расчетный, рублевый № 40702810000000001553			3900,00	02.10.17	НДФЛ за сентябрь 2017г.
Банк «ВБРР» (АО)	г. Москва	Расчетный, рублевый № 40702810000000001553			26100,00	02.10.17	Вялых Е.И оплата за оказание комплексных услуг за сентябрь 2017г.
Банк «ВБРР» (АО)	г. Москва	Расчетный, рублевый № 40702810000000001553			30000,00	02.10.17	Вознаграждение КУ Яременко А.А. за сентябрь 2017г.
Банк «ВБРР» (АО)	г. Москва	Расчетный, рублевый № 40702810000000001553			69,00	05.10.17	Страховые взносы от НС и ПЗ за август 2017г.
Банк «ВБРР» (АО)	г. Москва	Расчетный, рублевый № 40702810000000001553			87,00	05.10.17	Комиссия банка
Банк «ВБРР» (АО)	г. Москва	Расчетный, рублевый № 40702810000000001553			1000,50	05.10.17	Страховые взносы ФСС за сентябрь 2017г.
Банк «ВБРР» (АО)	г. Москва	Расчетный, рублевый № 40702810000000001553			1759,50	05.10.17	Страховые взносы ОМС за сентябрь 2017г.
Банк «ВБРР» (АО)	г. Москва	Расчетный, рублевый № 40702810000000001553			2800,00	05.10.17	ООО «Реестр-РН» оплата за сентябрь 2017г. за ведение реестра акционеров
Банк «ВБРР» (АО)	г. Москва	Расчетный, рублевый № 40702810000000001553			3402,77	05.10.17	Возмещение расходов КУ.
Банк «ВБРР» (АО)	г. Москва	Расчетный, рублевый № 40702810000000001553			4485,00	05.10.17	. НДФЛ за сентябрь 2017г.
Банк «ВБРР» (АО)	г. Москва	Расчетный, рублевый № 40702810000000001553			7590,00	05.10.17	Страховые взносы на финансирование страховой части трудовой пенсии за сентябрь 2017г.
Банк «ВБРР» (АО)	г. Москва	Расчетный, рублевый № 40702810000000001553			15015,00	05.10.17	Супрун О.В. заработная плата за сентябрь 2017г.
Банк «ВБРР» (АО)	г. Москва	Расчетный, рублевый № 40702810000000001553			95000,00	05.10.17	ООО «ЧОО «Арго» Оплата услуг охраны за сентябрь 2017г.
Банк «ВБРР» (АО)	г. Москва	Расчетный, рублевый № 40702810000000001553	423704,00	10.10.17			Выплата процентов
Банк «ВБРР» (АО)	г. Москва	Расчетный, рублевый № 40702810000000001553			29,00	10.10.17	Комиссия банка
Банк «ВБРР» (АО)	г. Москва	Расчетный, рублевый № 40702810000000001553			6000,00	10.10.17	ЗАО ПФ «СКБ Контур» оплата по счету 1713246518
Банк «ВБРР» (АО)	г. Москва	Расчетный, рублевый № 40702810000000001553			29,00	20.10.17	Комиссия банка
Банк «ВБРР» (АО)	г. Москва	Расчетный, рублевый № 40702810000000001553			15000,00	20.10.17	Супрун О.В. аванс по заработной плате за октябрь 2017г.
Банк «ВБРР» (АО)	г. Москва	Расчетный, рублевый № 40702810000000001553			28730,00	27.10.17	УФК по МО платеж по налогу на имущество за 3 кв.2017г.
Банк «ВБРР» (АО)	г. Москва	Расчетный, рублевый №			29,00	30.10.17	Комиссия банка

Наименование банка (кредитнойорганиз-ации)	Место нахож-дение	Вид и рекви-зиты счета	Приход (руб.)	Дата поступ-ления	Расход (руб.)	Дата платежа	Обоснование
1	2	3	4	5	6	7	8
		40702810000000001553					
Банк «ВБРР» (АО)	г. Москва	Расчетный, рублевый № 40702810000000001553			95000,00	30.10.17	ООО «ЧОО «Арго» Оплата услуг охраны за октябрь 2017г.
Банк «ВБРР» (АО)	г. Москва	Расчетный, рублевый № 40702810000000001553	89638,00	31.10.17			Выплата процентов
Банк «ВБРР» (АО)	г. Москва	Расчетный, рублевый № 40702810000000001553	506923,00	31.10.17			Выплата процентов
Банк «ВБРР» (АО)	г. Москва	Расчетный, рублевый № 40702810000000001553			58,00	31.10.17	Комиссия банка
Банк «ВБРР» (АО)	г. Москва	Расчетный, рублевый № 40702810000000001553			950,00	31.10.17	Комиссия банка
Банк «ВБРР» (АО)	г. Москва	Расчетный, рублевый № 40702810000000001553			2000,00	31.10.17	Комиссия банка
Банк «ВБРР» (АО)	г. Москва	Расчетный, рублевый № 40702810000000001553			2000,00	31.10.17	Комиссия банка
Банк «ВБРР» (АО)	г. Москва	Расчетный, рублевый № 40702810000000001553			3900,00	31.10.17	НДФЛ за октябрь 2017г.
Банк «ВБРР» (АО)	г. Москва	Расчетный, рублевый № 40702810000000001553			26100,00	31.10.17	Вялых Е.И оплата за оказание комплексных услуг за октябрь 2017г.
Банк «ВБРР» (АО)	г. Москва	Расчетный, рублевый № 40702810000000001553			30000,00	31.10.17	Вознаграждение КУ Яременко А.А. за октябрь 2017г.
Банк «ВБРР» (АО)	г. Москва	Расчетный, рублевый № 40702810000000001553			29,00	03.11.17	Комиссия банка
Банк «ВБРР» (АО)	г. Москва	Расчетный, рублевый № 40702810000000001553			69,00	03.11.17	Страховые взносы от НС и ПЗ за октябрь 2017г.
Банк «ВБРР» (АО)	г. Москва	Расчетный, рублевый № 40702810000000001553			1000,50	03.11.17	Страховые взносы ФСС за октябрь 2017г.
Банк «ВБРР» (АО)	г. Москва	Расчетный, рублевый № 40702810000000001553			1759,50	03.11.17	Страховые взносы ОМС за октябрь 2017г.
Банк «ВБРР» (АО)	г. Москва	Расчетный, рублевый № 40702810000000001553			2800,00	03.11.17	ООО «Реестр-РН» оплата за октябрь 2017г. за ведение реестра акционеров
Банк «ВБРР» (АО)	г. Москва	Расчетный, рублевый № 40702810000000001553			4485,00	03.11.17	НДФЛ за октябрь 2017г.
Банк «ВБРР» (АО)	г. Москва	Расчетный, рублевый № 40702810000000001553			7590,00	03.11.17	Страховые взносы на финансирование страховой части трудовой пенсии за октябрь 2017г.
Банк «ВБРР» (АО)	г. Москва	Расчетный, рублевый № 40702810000000001553			15015,00	03.11.17	Супрун О.В. заработная плата за октябрь 2017г.
Банк «ВБРР» (АО)	г. Москва	Расчетный, рублевый № 40702810000000001553			39,19	13.11.17	ООО «Уникон» частичное погашение требования кредитора
Банк «ВБРР» (АО)	г. Москва	Расчетный, рублевый № 40702810000000001553			58,00	13.11.17	Комиссия банка
Банк «ВБРР» (АО)	г. Москва	Расчетный, рублевый № 40702810000000001553			758,94	13.11.17	УФК по МО КУИ г. Серпухов частичное погашение требования кредитора
Банк «ВБРР» (АО)	г. Москва	Расчетный, рублевый №			12447,57	13.11.17	ЗАО «Инвестстрой групп»

Наименование банка (кредитнойорганиз-ации)	Место нахож-дение	Вид и рекви-зиты счета	Приход (руб.)	Дата поступ-ления	Расход (руб.)	Дата платежа	Обоснование
1	2	3	4	5	6	7	8
		40702810000000001553					частичное погашение требования кредитора
Банк «ВБРР» (АО)	г. Москва	Расчетный, рублевый № 40702810000000001553			234777,60	13.11.17	ЗАО НК «Росагронефтепродукт» частичное погашение требования кредитора
Банк «ВБРР» (АО)	г. Москва	Расчетный, рублевый № 40702810000000001553			975738,46	13.11.17	ПАО «Дальневосточный банк» частичное погашение требования кредитора
Банк «ВБРР» (АО)	г. Москва	Расчетный, рублевый № 40702810000000001553			1299070,09	13.11.17	ЗАО «Исодима-финанс» частичное погашение требования кредитора
Банк «ВБРР» (АО)	г. Москва	Расчетный, рублевый № 40702810000000001553			27477168,15	13.11.17	ПАО «НК Роснефть» частичное погашение требования кредитора
Банк «ВБРР» (АО)	г. Москва	Расчетный, рублевый № 40702810000000001553			29,00	20.11.17	Комиссия банка
Банк «ВБРР» (АО)	г. Москва	Расчетный, рублевый № 40702810000000001553			15000,00	20.11.17	Супрун О.В. аванс по заработной плате за ноябрь 2017г.
Банк «ВБРР» (АО)	г. Москва	Расчетный, рублевый № 40702810000000001553			58,00	30.11.17	Комиссия банка
Банк «ВБРР» (АО)	г. Москва	Расчетный, рублевый № 40702810000000001553			950,00	30.11.17	Комиссия банка
Банк «ВБРР» (АО)	г. Москва	Расчетный, рублевый № 40702810000000001553			2000,00	30.11.17	Комиссия банка
Банк «ВБРР» (АО)	г. Москва	Расчетный, рублевый № 40702810000000001553			2000,00	30.11.17	Комиссия банка
Банк «ВБРР» (АО)	г. Москва	Расчетный, рублевый № 40702810000000001553			3900,00	30.11.17	НДФЛ за ноябрь 2017г.
Банк «ВБРР» (АО)	г. Москва	Расчетный, рублевый № 40702810000000001553			26100,00	30.11.17	Вялых Е.И. оплата за оказание комплексных услуг за ноябрь 2017г.
Банк «ВБРР» (АО)	г. Москва	Расчетный, рублевый № 40702810000000001553			30000,00	30.11.17	Вознаграждение КУ Яременко А.А. за ноябрь 2017г.
Банк «ВБРР» (АО)	г. Москва	Расчетный, рублевый № 40702810000000001553			29,00	05.12.17	Комиссия банка
Банк «ВБРР» (АО)	г. Москва	Расчетный, рублевый № 40702810000000001553			69,00	05.12.17	Страховые взносы от НС и ПЗ за ноябрь 2017г.
Банк «ВБРР» (АО)	г. Москва	Расчетный, рублевый № 40702810000000001553			1000,50	05.12.17	Страховые взносы ФСС за ноябрь 2017г.
Банк «ВБРР» (АО)	г. Москва	Расчетный, рублевый № 40702810000000001553			1759,50	05.12.17	Страховые взносы ОМС за ноябрь 2017г.
Банк «ВБРР» (АО)	г. Москва	Расчетный, рублевый № 40702810000000001553			2800,00	05.12.17	ООО «Реестр-РН» оплата за ноябрь 2017г. за ведение реестра акционеров
Банк «ВБРР» (АО)	г. Москва	Расчетный, рублевый № 40702810000000001553			4485,00	05.12.17	НДФЛ за ноябрь 2017г.
Банк «ВБРР» (АО)	г. Москва	Расчетный, рублевый № 40702810000000001553			7590,00	05.12.17	Страховые взносы на финансирование страховой части трудовой пенсии за ноябрь 2017г.
Банк «ВБРР» (АО)	г. Москва	Расчетный, рублевый № 40702810000000001553			15015,00	05.12.17	Супрун О.В. заработная плата за ноябрь 2017г.

Наименование банка (кредитнойорганиз-ации)	Место нахож-дение	Вид и рекви-зиты счета	Приход (руб.)	Дата поступ-ления	Расход (руб.)	Дата платежа	Обоснование
1	2	3	4	5	6	7	8
Банк «ВБРР» (АО)	г. Москва	Расчетный, рублевый № 40702810000000001553			29,00	19.12.17	Комиссия банка
Банк «ВБРР» (АО)	г. Москва	Расчетный, рублевый № 40702810000000001553			64008,97	19.12.17	АО «Коммерсантъ» оплата публикации
Банк «ВБРР» (АО)	г. Москва	Расчетный, рублевый № 40702810000000001553			29,00	20.12.17	Комиссия банка
Банк «ВБРР» (АО)	г. Москва	Расчетный, рублевый № 40702810000000001553			15015,00	20.12.17	Супрун О.В. аванс по заработной плате за декабрь 2017г.
Банк «ВБРР» (АО)	г. Москва	Расчетный, рублевый № 40702810000000001553			29,00	21.12.17	Комиссия банка
Банк «ВБРР» (АО)	г. Москва	Расчетный, рублевый № 40702810000000001553			10000,00	21.12.17	ООО «АТЦ» предоплата за электронную площадку
Банк «ВБРР» (АО)	г. Москва	Расчетный, рублевый № 40702810000000001553			58,00	28.12.17	Комиссия банка
Банк «ВБРР» (АО)	г. Москва	Расчетный, рублевый № 40702810000000001553			3900,00	28.12.17	НДФЛ за декабрь 2017г.
Банк «ВБРР» (АО)	г. Москва	Расчетный, рублевый № 40702810000000001553			26100,00	28.12.17	Вялых Е.И оплата за оказание комплексных услуг за декабрь 2017г.
Банк «ВБРР» (АО)	г. Москва	Расчетный, рублевый № 40702810000000001553			36009,99	28.12.17	Вознаграждение КУ Яременко А.А. за декабрь 2017г. и возмещение расходов
Банк «ВБРР» (АО)	г. Москва	Расчетный, рублевый № 40702810000000001553			29,00	29.12.17	Комиссия банка
Банк «ВБРР» (АО)	г. Москва	Расчетный, рублевый № 40702810000000001553			69,00	29.12.17	Страховые взносы от НС и ПЗ за декабрь 2017г.
Банк «ВБРР» (АО)	г. Москва	Расчетный, рублевый № 40702810000000001553			950,00	29.12.17	Комиссия банка
Банк «ВБРР» (АО)	г. Москва	Расчетный, рублевый № 40702810000000001553			1000,50	29.12.17	Страховые взносы ФСС за декабрь 2017г.
Банк «ВБРР» (АО)	г. Москва	Расчетный, рублевый № 40702810000000001553			1759,50	29.12.17	Страховые взносы ОМС за декабрь 2017г.
Банк «ВБРР» (АО)	г. Москва	Расчетный, рублевый № 40702810000000001553			2000,00	29.12.17	Комиссия банка
Банк «ВБРР» (АО)	г. Москва	Расчетный, рублевый № 40702810000000001553			2000,00	29.12.17	Комиссия банка
Банк «ВБРР» (АО)	г. Москва	Расчетный, рублевый № 40702810000000001553			7590,00	29.12.17	Страховые взносы на финансирование страховой части трудовой пенсии за декабрь 2017г.
Банк «ВБРР» (АО)	г. Москва	Расчетный, рублевый № 40702810000000001553			15000,00	29.12.17	Супрун О.В. заработная плата за декабрь 2017г.
Банк «ВБРР» (АО)	г. Москва	Расчетный, рублевый № 40702810000000001553			2800,00	09.01.18	ООО «Реестр-РН» оплата за декабрь 2017г. за ведение реестра акционеров
Банк «ВБРР» (АО)	г. Москва	Расчетный, рублевый № 40702810000000001553			4485,00	09.01.18	НДФЛ за декабрь 2017г.
Банк «ВБРР» (АО)	г. Москва	Расчетный, рублевый № 40702810000000001553	12051,90	11.01.18			ГУ-ГУ ПФР по г.Москве, удержание из страховой части

Наименование банка (кредитнойорганиз-ации)	Место нахож-дение	Вид и рекви-зиты счета	Приход (руб.)	Дата поступ-ления	Расход (руб.)	Дата платежа	Обоснование
1	2	3	4	5	6	7	8
							пенсии по постановлению судебного пристава-исполнителя от 06.07.2015г. по Прохорову В.А
Банк «ВБРР» (АО)	г. Москва	Расчетный, рублевый № 40702810000000001553			29,00	25.01.18	Комиссия банка
Банк «ВБРР» (АО)	г. Москва	Расчетный, рублевый № 40702810000000001553			15000,00	25.01.18	Супрун О.В. аванс по заработной плате за январь 2018г.
Банк «ВБРР» (АО)	г. Москва	Расчетный, рублевый № 40702810000000001553			69,00	31.01.18	Страховые взносы от НС и ПЗ за январь 2018г.
Банк «ВБРР» (АО)	г. Москва	Расчетный, рублевый № 40702810000000001553			87,00	31.01.18	Комиссия банка
Банк «ВБРР» (АО)	г. Москва	Расчетный, рублевый № 40702810000000001553			950,00	31.01.18	Комиссия банка
Банк «ВБРР» (АО)	г. Москва	Расчетный, рублевый № 40702810000000001553			1000,50	31.01.18	Страховые взносы ФСС за январь 2018г.
Банк «ВБРР» (АО)	г. Москва	Расчетный, рублевый № 40702810000000001553			1759,50	31.01.18	Страховые взносы ОМС за январь 2018г.
Банк «ВБРР» (АО)	г. Москва	Расчетный, рублевый № 40702810000000001553			2000,00	31.01.18	Комиссия банка
Банк «ВБРР» (АО)	г. Москва	Расчетный, рублевый № 40702810000000001553			2000,00	31.01.18	Комиссия банка
Банк «ВБРР» (АО)	г. Москва	Расчетный, рублевый № 40702810000000001553			7590,00	31.01.18	Страховые взносы на финансирование страховой части трудовой пенсии за январь 2018г.
Банк «ВБРР» (АО)	г. Москва	Расчетный, рублевый № 40702810000000001553			8385,00	31.01.18	НДФЛ за январь 2018г.
Банк «ВБРР» (АО)	г. Москва	Расчетный, рублевый № 40702810000000001553			15015,00	31.01.18	Супрун О.В. заработная плата за январь 2018г.
Банк «ВБРР» (АО)	г. Москва	Расчетный, рублевый № 40702810000000001553			26100,00	31.01.18	Вялых Е.И оплата за оказание комплексных услуг за январь 2018г.
Банк «ВБРР» (АО)	г. Москва	Расчетный, рублевый № 40702810000000001553			30000,00	31.01.18	Вознаграждение КУ Яременко А.А. за январь 2018г.
Банк «ВБРР» (АО)	г. Москва	Расчетный, рублевый № 40702810000000001553	217901,00	31.01.18			Выплата процентов
Банк «ВБРР» (АО)	г. Москва	Расчетный, рублевый № 40702810000000001553	12051,90	15.02.18			ГУ-ГУ ПФР по г.Москве, удержание из страховой части пенсии по постановлению судебного пристава-исполнителяот 06.07.2015г. по Прохорову В.А.
Банк «ВБРР» (АО)	г. Москва	Расчетный, рублевый № 40702810000000001553			29,00	20.02.18	Комиссия банка
Банк «ВБРР» (АО)	г. Москва	Расчетный, рублевый № 40702810000000001553			15000,00	20.02.18	Супрун О.В. аванс по заработной плате за февраль 2018г.
Банк «ВБРР» (АО)	г. Москва	Расчетный, рублевый № 40702810000000001553			58,00	28.02.18	Комиссия банка
Банк «ВБРР» (АО)	г. Москва	Расчетный, рублевый № 40702810000000001553			950,00	28.02.18	Комиссия банка

Наименование банка (кредитнойорганиз-ации)	Место нахож-дение	Вид и рекви-зиты счета	Приход (руб.)	Дата поступ-ления	Расход (руб.)	Дата платежа	Обоснование
1	2	3	4	5	6	7	8
Банк «ВБРР» (АО)	г. Москва	Расчетный, рублевый № 40702810000000001553			2000,00	28.02.18	Комиссия банка
Банк «ВБРР» (АО)	г. Москва	Расчетный, рублевый № 40702810000000001553			2000,00	28.02.18	Комиссия банка
Банк «ВБРР» (АО)	г. Москва	Расчетный, рублевый № 40702810000000001553			3900,00	28.02.18	НДФЛ за февраль 2018г
Банк «ВБРР» (АО)	г. Москва	Расчетный, рублевый № 40702810000000001553			26100,00	28.02.18	Вялых Е.И оплата за оказание комплексных услуг за февраль 2018г.
Банк «ВБРР» (АО)	г. Москва	Расчетный, рублевый № 40702810000000001553			30000,00	28.02.18	Вознаграждение КУ Яременко А.А. за февраль 2018г.
Банк «ВБРР» (АО)	г. Москва	Расчетный, рублевый № 40702810000000001553			29,00	05.03.18	Комиссия банка
Банк «ВБРР» (АО)	г. Москва	Расчетный, рублевый № 40702810000000001553			69,00	05.03.18	Страховые взносы от НС и ПЗ за февраль 2018г.
Банк «ВБРР» (АО)	г. Москва	Расчетный, рублевый № 40702810000000001553			1000,50	05.03.18	Страховые взносы ФСС за февраль 2018г.
Банк «ВБРР» (АО)	г. Москва	Расчетный, рублевый № 40702810000000001553			1759,50	05.03.18	Страховые взносы ОМС за февраль 2018г.
Банк «ВБРР» (АО)	г. Москва	Расчетный, рублевый № 40702810000000001553			4485,00	05.03.18	НДФЛ за февраль 2018г
Банк «ВБРР» (АО)	г. Москва	Расчетный, рублевый № 40702810000000001553			7590,00	05.03.18	Страховые взносы на финансирование страховой части трудовой пенсии за февраль 2018г.
Банк «ВБРР» (АО)	г. Москва	Расчетный, рублевый № 40702810000000001553			15015,00	05.03.18	Супрун О.В. заработная плата за февраль 2018г.
Банк «ВБРР» (АО)	г. Москва	Расчетный, рублевый № 40702810000000001553			2800,00	07.03.18	ООО «Реестр-РН» оплата за февраль 2018г. за ведение реестра акционеров
Банк «ВБРР» (АО)	г. Москва	Расчетный, рублевый № 40702810000000001553			29,00	15.03.18	Комиссия банка
Банк «ВБРР» (АО)	г. Москва	Расчетный, рублевый № 40702810000000001553			58,00	20.03.18	Комиссия банка
Банк «ВБРР» (АО)	г. Москва	Расчетный, рублевый № 40702810000000001553			8087,19	20.03.18	АО Коммерсантъ оплата за публикацию сведений о банкротстве
Банк «ВБРР» (АО)	г. Москва	Расчетный, рублевый № 40702810000000001553			15000,00	20.03.18	Супрун О.В. аванс по заработной плате за март 2018г.
Банк «ВБРР» (АО)	г. Москва	Расчетный, рублевый № 40702810000000001553	12051,90	23.03.18			ГУ-ГУ ПФР по г.Москве, удержание из страховой части пенсии по постановлению судебного пристава-исполнителя от 06.07.2015г. по Прохорову В.А.
Банк «ВБРР» (АО)	г. Москва	Расчетный, рублевый № 40702810000000001553			58,00	30.03.18	Комиссия банка
Банк «ВБРР» (АО)	г. Москва	Расчетный, рублевый № 40702810000000001553			950,00	30.03.18	Комиссия банка
Банк «ВБРР» (АО)	г. Москва	Расчетный, рублевый № 40702810000000001553			1631,00	30.03.18	УФК платеж по налогу на имущество за 4 квартал 2017г.

Наименование банка (кредитнойорганиз-ации)	Место нахож-дение	Вид и рекви-зиты счета	Приход (руб.)	Дата поступ-ления	Расход (руб.)	Дата платежа	Обоснование
1	2	3	4	5	6	7	8
Банк «ВБРР» (АО)	г. Москва	Расчетный, рублевый № 40702810000000001553			2000,00	30.03.18	Комиссия банка
Банк «ВБРР» (АО)	г. Москва	Расчетный, рублевый № 40702810000000001553			2000,00	30.03.18	Комиссия банка
Банк «ВБРР» (АО)	г. Москва	Расчетный, рублевый № 40702810000000001553			3900,00	30.03.18	НДФЛ за март 2018г
Банк «ВБРР» (АО)	г. Москва	Расчетный, рублевый № 40702810000000001553			26100,00	30.03.18	Вялых Е.И оплата за оказание комплексных услуг за март 2018г.
Банк «ВБРР» (АО)	г. Москва	Расчетный, рублевый № 40702810000000001553			30000,00	30.03.18	Вознаграждение КУ Яременко А.А. за март 2018г.
Банк «ВБРР» (АО)	г. Москва	Расчетный, рублевый № 40702810000000001553			29,00	03.04.18	Комиссия банка
Банк «ВБРР» (АО)	г. Москва	Расчетный, рублевый № 40702810000000001553			61756,72	03.04.18	АО «Коммерсантъ» оплата за публикацию сведений о банкротстве
Банк «ВБРР» (АО)	г. Москва	Расчетный, рублевый № 40702810000000001553			29,00	05.04.18	Комиссия банка
Банк «ВБРР» (АО)	г. Москва	Расчетный, рублевый № 40702810000000001553			69,00	05.04.18	Страховые взносы от НС и ПЗ за март 2018г.
Банк «ВБРР» (АО)	г. Москва	Расчетный, рублевый № 40702810000000001553			1000,50	05.04.18	Страховые взносы ФСС за март 2018г.
Банк «ВБРР» (АО)	г. Москва	Расчетный, рублевый № 40702810000000001553			1759,50	05.04.18	Страховые взносы ОМС за март 2018г.
Банк «ВБРР» (АО)	г. Москва	Расчетный, рублевый № 40702810000000001553			4485,00	05.04.18	НДФЛ за март 2018г
Банк «ВБРР» (АО)	г. Москва	Расчетный, рублевый № 40702810000000001553			7590,00	05.04.18	Страховые взносы на финансирование страховой части трудовой пенсии за март 2018г.
Банк «ВБРР» (АО)	г. Москва	Расчетный, рублевый № 40702810000000001553			15015,00	05.04.18	Супрун О.В. заработная плата за март 2018г.
Банк «ВБРР» (АО)	г. Москва	Расчетный, рублевый № 40702810000000001553			2800,00	10.04.18	ООО «Реестр-РН» оплата за март 2018г. за ведение реестра акционеров
Банк «ВБРР» (АО)	г. Москва	Расчетный, рублевый № 40702810000000001553			29,00	11.04.18	Комиссия банка
Банк «ВБРР» (АО)	г. Москва	Расчетный, рублевый № 40702810000000001553			9243,86	11.04.18	Возмещение расходов КУ
Банк «ВБРР» (АО)	г. Москва	Расчетный, рублевый № 40702810000000001553			29,00	12.04.18	Комиссия банка
Банк «ВБРР» (АО)	г. Москва	Расчетный, рублевый № 40702810000000001553			10000,00	12.04.18	ООО «АТЦ» Оплата по счету 358 от 12.04.18 за услуги электронной площадки
Банк «ВБРР» (АО)	г. Москва	Расчетный, рублевый № 40702810000000001553	4221206,00	13.04.18			ООО «Наномед» оплата по договору купли-продажи от 10.04.2018г.
Банк «ВБРР» (АО)	г. Москва	Расчетный, рублевый № 40702810000000001553	469023,00	16.04.18			Перевод собственных денежных средств между счетами
Банк «ВБРР» (АО)	г. Москва	Расчетный, рублевый №	16680,64	18.04.18			ГУ-ГУ ПФР по г.Москве, удержание из страховой части

Наименование банка (кредитнойорганиз-ации)	Место нахож-дение	Вид и рекви-зиты счета	Приход (руб.)	Дата поступ-ления	Расход (руб.)	Дата платежа	Обоснование
1	2	3	4	5	6	7	8
		40702810000000001553					пенсии по постановлению судебного пристава-исполнителя от 06.07.2015г. по Прохорову В.А.
Банк «ВБРР» (АО)	г. Москва	Расчетный, рублевый № 40702810000000001553			29,00	20.04.18	Комиссия банка
Банк «ВБРР» (АО)	г. Москва	Расчетный, рублевый № 40702810000000001553			15000,00	20.04.18	Супрун О.В. аванс по заработной плате за апрель 2018г.
Банк «ВБРР» (АО)	г. Москва	Расчетный, рублевый № 40702810000000001553			58,00	28.04.18	Комиссия банка
Банк «ВБРР» (АО)	г. Москва	Расчетный, рублевый № 40702810000000001553			950,00	28.04.18	Комиссия банка
Банк «ВБРР» (АО)	г. Москва	Расчетный, рублевый № 40702810000000001553			2000,00	28.04.18	Комиссия банка
Банк «ВБРР» (АО)	г. Москва	Расчетный, рублевый № 40702810000000001553			2000,00	28.04.18	Комиссия банка
Банк «ВБРР» (АО)	г. Москва	Расчетный, рублевый № 40702810000000001553			3900,00	28.04.18	НДФЛ заапрель 2018г
Банк «ВБРР» (АО)	г. Москва	Расчетный, рублевый № 40702810000000001553			26100,00	28.04.18	Вялых Е.И оплата за оказание комплексных услуг за апрель2018г.
Банк «ВБРР» (АО)	г. Москва	Расчетный, рублевый № 40702810000000001553			30000,00	28.04.18	Вознаграждение КУ Яременко А.А. заапрель2018г.
Банк «ВБРР» (АО)	г. Москва	Расчетный, рублевый № 40702810000000001553	13107,00	03.05.18			Выплата процентов
Банк «ВБРР» (АО)	г. Москва	Расчетный, рублевый № 40702810000000001553	210214,00	03.05.18			Выплата процентов
Банк «ВБРР» (АО)	г. Москва	Расчетный, рублевый № 40702810000000001553			29,00	04.05.18	Комиссия банка
Банк «ВБРР» (АО)	г. Москва	Расчетный, рублевый № 40702810000000001553			69,00	04.05.18	Страховые взносы от НС и ПЗ за апрель 2018г.
Банк «ВБРР» (АО)	г. Москва	Расчетный, рублевый № 40702810000000001553			1000,50	04.05.18	Страховые взносы ФСС за апрель 2018г.
Банк «ВБРР» (АО)	г. Москва	Расчетный, рублевый № 40702810000000001553			1759,50	04.05.18	Страховые взносы ОМС за апрель 2018г.
Банк «ВБРР» (АО)	г. Москва	Расчетный, рублевый № 40702810000000001553			4485,00	04.05.18	НДФЛ за апрель 2018г
Банк «ВБРР» (АО)	г. Москва	Расчетный, рублевый № 40702810000000001553			7590,00	04.05.18	Страховые взносы на финансирование страховой части трудовой пенсии за апрель 2018г.
Банк «ВБРР» (АО)	г. Москва	Расчетный, рублевый № 40702810000000001553			15015,00	04.05.18	Супрун О.В. заработная плата за апрель 2018г.
Банк «ВБРР» (АО)	г. Москва	Расчетный, рублевый № 40702810000000001553			2800,00	10.05.18	ООО «Реестр-РН» оплата за апрель 2018г. за ведение реестра акционеров
Банк «ВБРР» (АО)	г. Москва	Расчетный, рублевый № 40702810000000001553	23764138,91	15.05.18			ЗАО «Инвестстрой групп» частичное удовлетворение требования кредитора
Банк «ВБРР» (АО)	г. Москва	Расчетный, рублевый №			28,07	15.05.18	ООО «Уникон» частичное удовлетворение

Наименование банка (кредитнойорганиз-ации)	Место нахож-дение	Вид и рекви-зиты счета	Приход (руб.)	Дата поступ-ления	Расход (руб.)	Дата платежа	Обоснование
1	2	3	4	5	6	7	8
		40702810000000001553					требованиякредиторя
Банк «ВБРР» (АО)	г. Москва	Расчетный, рублевый № 40702810000000001553			58,00	15.05.18	Комиссия банка
Банк «ВБРР» (АО)	г. Москва	Расчетный, рублевый № 40702810000000001553			543,69	15.05.18	КУИ г. Серпухов частичное удовлетворение требования кредитора
Банк «ВБРР» (АО)	г. Москва	Расчетный, рублевый № 40702810000000001553			8917,18	15.05.18	ЗАО «Инвестстрой групп» частичное удовлетворение требования кредитора
Банк «ВБРР» (АО)	г. Москва	Расчетный, рублевый № 40702810000000001553			168189,73	15.05.18	ЗАО НК «Росагронефтепродукт» частичное удовлетворение требования кредитора
Банк «ВБРР» (АО)	г. Москва	Расчетный, рублевый № 40702810000000001553			698998,51	15.05.18	ПАО «Дальневосточный банк» частичное удовлетворение требования кредитора
Банк «ВБРР» (АО)	г. Москва	Расчетный, рублевый № 40702810000000001553			930626,49	15.05.18	ЗАО «Исодима-финанс» частичное удовлетворение требований кредиторов
Банк «ВБРР» (АО)	г. Москва	Расчетный, рублевый № 40702810000000001553			19684065,24	15.05.18	ПАО НК «Роснефть» частичное удовлетворение требования кредитора
Банк «ВБРР» (АО)	г. Москва	Расчетный, рублевый № 40702810000000001553			29,00	21.05.18	Комиссия банка
Банк «ВБРР» (АО)	г. Москва	Расчетный, рублевый № 40702810000000001553			15000,00	21.05.18	Супрун О.В. аванс заработная плата за май 2018г.
Банк «ВБРР» (АО)	г. Москва	Расчетный, рублевый № 40702810000000001553	13209,08	30.05.18			ГУ-ГУ ПФР по г.Москве, удержание из страховой части пенсии по постановлению судебного пристава-исполнителя от 06.07.2015г. по Прохорову В.А
Банк «ВБРР» (АО)	г. Москва	Расчетный, рублевый № 40702810000000001553			58,00	31.05.18	Комиссия банка
Банк «ВБРР» (АО)	г. Москва	Расчетный, рублевый № 40702810000000001553			950,00	31.05.18	Комиссия банка
Банк «ВБРР» (АО)	г. Москва	Расчетный, рублевый № 40702810000000001553			2000,00	31.05.18	Комиссия банка
Банк «ВБРР» (АО)	г. Москва	Расчетный, рублевый № 40702810000000001553			2000,00	31.05.18	Комиссия банка
Банк «ВБРР» (АО)	г. Москва	Расчетный, рублевый № 40702810000000001553			3900,00	31.05.18	НДФЛ за май 2018г
Банк «ВБРР» (АО)	г. Москва	Расчетный, рублевый № 40702810000000001553			26100,00	31.05.18	Вялых Е.И оплата за оказание комплексных услуг за май 2018г.
Банк «ВБРР» (АО)	г. Москва	Расчетный, рублевый № 40702810000000001553			30000,00	31.05.18	Вознаграждение КУ Яременко А.А. за май 2018г.
Банк «ВБРР» (АО)	г. Москва	Расчетный, рублевый № 40702810000000001553			29,00	05.06.18	Комиссия банка
Банк «ВБРР» (АО)	г. Москва	Расчетный, рублевый № 40702810000000001553			69,00	05.06.18	Страховые взносы от НС и ПЗ за май 2018г.
Банк «ВБРР» (АО)	г. Москва	Расчетный, рублевый № 40702810000000001553			1000,50	05.06.18	Страховые взносы ФСС за май 2018г.
Банк «ВБРР»	г. Москва	Расчетный, рублевый			1759,50	05.06.18	Страховые взносы ОМС за май

Наименование банка (кредитнойорганиз-ации)	Место нахож-дение	Вид и рекви-зиты счета	Приход (руб.)	Дата поступ-ления	Расход (руб.)	Дата платежа	Обоснование
1	2	3	4	5	6	7	8
(АО)		№ 40702810000000001553					2018г.
Банк «ВБРР» (АО)	г. Москва	Расчетный, рублевый № 40702810000000001553			4485,00	05.06.18	НДФЛ за май2018г
Банк «ВБРР» (АО)	г. Москва	Расчетный, рублевый № 40702810000000001553			7590,00	05.06.18	Страховые взносы на финансирование страховой части трудовой пенсии за май 2018г.
Банк «ВБРР» (АО)	г. Москва	Расчетный, рублевый № 40702810000000001553			15015,00	05.06.18	Супрун О.В. заработная плата за май 2018г.
Банк «ВБРР» (АО)	г. Москва	Расчетный, рублевый № 40702810000000001553			2800,00	09.06.18	ООО «Реестр-РН» оплата за май 2018г. за ведение реестра акционеров
Банк «ВБРР» (АО)	г. Москва	Расчетный, рублевый № 40702810000000001553	12051,90	19.06.18			ГУ-ГУ ПФР по г.Москве, удержание из страховой части пенсии по постановлению судебного пристава-исполнителя от 06.07.2015г. по Прохорову В.А
Банк «ВБРР» (АО)	г. Москва	Расчетный, рублевый № 40702810000000001553			58,00	29.06.18	Комиссия банка
Банк «ВБРР» (АО)	г. Москва	Расчетный, рублевый № 40702810000000001553			950,00	29.06.18	Комиссия банка
Банк «ВБРР» (АО)	г. Москва	Расчетный, рублевый № 40702810000000001553			2000,00	29.06.18	Комиссия банка
Банк «ВБРР» (АО)	г. Москва	Расчетный, рублевый № 40702810000000001553			2000,00	29.06.18	Комиссия банка
Банк «ВБРР» (АО)	г. Москва	Расчетный, рублевый № 40702810000000001553			3900,00	29.06.18	НДФЛ за июнь 2018г
Банк «ВБРР» (АО)	г. Москва	Расчетный, рублевый № 40702810000000001553			26100,00	29.06.18	Вялых Е.И оплата за оказание комплексных услуг за июнь2018г.
Банк «ВБРР» (АО)	г. Москва	Расчетный, рублевый № 40702810000000001553			30000,00	29.06.18	Вознаграждение КУ Яременко А.А. за июнь2018г.
Банк «ВБРР» (АО)	г. Москва	Расчетный, рублевый № 40702810000000001553			29,00	04.07.18	Комиссия банка
Банк «ВБРР» (АО)	г. Москва	Расчетный, рублевый № 40702810000000001553			8087,19	04.07.18	АО «Коммерсантъ» оплата за публикацию сведений о банкротстве
Банк «ВБРР» (АО)	г. Москва	Расчетный, рублевый № 40702810000000001553			29,00	09.07.18	Комиссия банка
Банк «ВБРР» (АО)	г. Москва	Расчетный, рублевый № 40702810000000001553			2800,00	09.07.18	ООО «Реестр-РН» оплата за июнь 2018г. за ведение реестра акционеров
Банк «ВБРР» (АО)	г. Москва	Расчетный, рублевый № 40702810000000001553			4750,00	09.07.18	ЗАО ПФ «СКБ «Контур» оплата по счету 1812060308 за право использовании программы
Банк «ВБРР» (АО)	г. Москва	Расчетный, рублевый № 40702810000000001553	12051,90	13.07.18			ГУ-ГУ ПФР по г.Москве, удержание из страховой части пенсии по постановлению судебного пристава-исполнителя от 06.07.2015г. по Прохорову В.А
Банк «ВБРР» (АО)	г. Москва	Расчетный, рублевый № 40702810000000001553			950,00	31.07.18	Комиссия банка
Банк «ВБРР»	г. Москва	Расчетный, рублевый			2000,00	31.07.18	Комиссия банка

Наименование банка (кредитнойорганиз-ации)	Место нахож-дение	Вид и рекви-зиты счета	Приход (руб.)	Дата поступ-ления	Расход (руб.)	Дата платежа	Обоснование
1	2	3	4	5	6	7	8
(АО)		№ 40702810000000001553					
Банк «ВБРР» (АО)	г. Москва	Расчетный, рублевый № 40702810000000001553			2000,00	31.07.18	Комиссия банка
Банк «ВБРР» (АО)	г. Москва	Расчетный, рублевый № 40702810000000001553			58,00	02.08.18	Комиссия банка
Банк «ВБРР» (АО)	г. Москва	Расчетный, рублевый № 40702810000000001553			3900,00	02.08.18	НДФЛ за июль 2018г
Банк «ВБРР» (АО)	г. Москва	Расчетный, рублевый № 40702810000000001553			26100,00	02.08.18	Вялых Е.И оплата за оказание комплексных услуг за июль2018г.
Банк «ВБРР» (АО)	г. Москва	Расчетный, рублевый № 40702810000000001553			30000,00	02.18.18	Вознаграждение КУ Яременко А.А. за июль2018г.
Банк «ВБРР» (АО)	г. Москва	Расчетный, рублевый № 40702810000000001553			29,00	10.08.18	Комиссия банка
Банк «ВБРР» (АО)	г. Москва	Расчетный, рублевый № 40702810000000001553			2800,00	10.08.18	ООО «Реестр-РН» оплата за июль 2018г. за ведение реестра акционеров
Банк «ВБРР» (АО)	г. Москва	Расчетный, рублевый № 40702810000000001553			61756,72	10.08.18	АО «Коммерсантъ» оплата за публикацию сведений о банкротстве
Банк «ВБРР» (АО)	г. Москва	Расчетный, рублевый № 40702810000000001553	6081,65	13.08.18			ГУ-ГУ ПФР по г.Москве, удержание из страховой части пенсии по постановлению судебного пристава-исполнителя от 06.07.2015г. по Прохорову В.А
Банк «ВБРР» (АО)	г. Москва	Расчетный, рублевый № 40702810000000001553	817365,02	21.08.18			Возмещение расходов по оплате госпошлины ОАО «РОСТОППРОМ»
Банк «ВБРР» (АО)	г. Москва	Расчетный, рублевый № 40702810000000001553			29,00	27.08.18	Комиссия банка
Банк «ВБРР» (АО)	г. Москва	Расчетный, рублевый № 40702810000000001553			10000,00	27.08.18	ООО «АТЦ» оплата за электронную площадку
Банк «ВБРР» (АО)	г. Москва	Расчетный, рублевый № 40702810000000001553			58,00	31.08.18	Комиссия банка
Банк «ВБРР» (АО)	г. Москва	Расчетный, рублевый № 40702810000000001553			950,00	31.08.18	Комиссия банка
Банк «ВБРР» (АО)	г. Москва	Расчетный, рублевый № 40702810000000001553			2000,00	31.08.18	Комиссия банка
Банк «ВБРР» (АО)	г. Москва	Расчетный, рублевый № 40702810000000001553			2000,00	31.08.18	Комиссия банка
Банк «ВБРР» (АО)	г. Москва	Расчетный, рублевый № 40702810000000001553			3900,00	31.08.18	НДФЛ за август 2018г
Банк «ВБРР» (АО)	г. Москва	Расчетный, рублевый № 40702810000000001553			26100,00	31.08.18	Вялых Е.И оплата за оказание комплексных услуг за август 2018г.
Банк «ВБРР» (АО)	г. Москва	Расчетный, рублевый № 40702810000000001553			30000,00	31.08.18	Вознаграждение КУ Яременко А.А. за август 2018г.
Банк «ВБРР» (АО)	г. Москва	Расчетный, рублевый № 40702810000000001553			29,00	07.09.18	Комиссия банка
Банк «ВБРР»	г. Москва	Расчетный, рублевый			2800,00	07.09.18	ООО «Реестр-РН» оплата за август

Наименование банка (кредитнойорганиз-ации)	Место нахож-дение	Вид и рекви-зиты счета	Приход (руб.)	Дата поступ-ления	Расход (руб.)	Дата платежа	Обоснование
1	2	3	4	5	6	7	8
(АО)		№ 40702810000000001553					2018г. за ведение реестра акционеров
Банк «ВБРР» (АО)	г. Москва	Расчетный, рублевый № 40702810000000001553			23816,50	07.09.18	ЗАО ПФ «СКБ «Контур» оплата по счету 1812060308 за право использовании программы
Банк «ВБРР» (АО)	г. Москва	Расчетный, рублевый № 40702810000000001553	6081,65	11.09.18			ГУ-ГУ ПФР по г.Москве, удержание из страховой части пенсии по постановлению судебного пристава-исполнителя от 06.07.2015г. по Прохорову В.А
Банк «ВБРР» (АО)	г. Москва	Расчетный, рублевый № 40702810000000001553			950,00	28.09.18	Комиссия банка
Банк «ВБРР» (АО)	г. Москва	Расчетный, рублевый № 40702810000000001553			2000,00	28.09.18	Комиссия банка
Банк «ВБРР» (АО)	г. Москва	Расчетный, рублевый № 40702810000000001553			2000,00	28.09.18	Комиссия банка
Банк «ВБРР» (АО)	г. Москва	Расчетный, рублевый № 40702810000000001553	54095,00	01.10.18			Выплата процентов
Банк «ВБРР» (АО)	г. Москва	Расчетный, рублевый № 40702810000000001553	431545,00	01.10.18			Выплата процентов
Банк «ВБРР» (АО)	г. Москва	Расчетный, рублевый № 40702810000000001553			58,00	01.10.18	Комиссия банка
Банк «ВБРР» (АО)	г. Москва	Расчетный, рублевый № 40702810000000001553			3900,00	01.10.18	НДФЛ за сентябрь 2018г
Банк «ВБРР» (АО)	г. Москва	Расчетный, рублевый № 40702810000000001553			26100,00	01.10.18	Вялых Е.И оплата за оказание комплексных услуг за сентябрь 2018г.
Банк «ВБРР» (АО)	г. Москва	Расчетный, рублевый № 40702810000000001553			30000,00	01.10.18	Вознаграждение КУ Яременко А.А. за сентябрь 2018г.
Банк «ВБРР» (АО)	г. Москва	Расчетный, рублевый № 40702810000000001553	6081,65	09.10.18			ГУ-ГУ ПФР по г.Москве, удержание из страховой части пенсии по постановлению судебного пристава-исполнителя от 06.07.2015г. по Прохорову В.А
Банк «ВБРР» (АО)	г. Москва	Расчетный, рублевый № 40702810000000001553			2800,00	10.10.18	ООО «Реестр-РН» оплата за сентябрь 2018г. за ведение реестра акционеров
Банк «ВБРР» (АО)	г. Москва	Расчетный, рублевый № 40702810000000001553			58,00	30.10.18	Комиссия банка
Банк «ВБРР» (АО)	г. Москва	Расчетный, рублевый № 40702810000000001553			3900,00	30.10.18	НДФЛ за октябрь 2018г
Банк «ВБРР» (АО)	г. Москва	Расчетный, рублевый № 40702810000000001553			26100,00	30.10.18	Вялых Е.И оплата за оказание комплексных услуг за октябрь 2018г.
Банк «ВБРР» (АО)	г. Москва	Расчетный, рублевый № 40702810000000001553			30000,00	30.10.18	Вознаграждение КУ Яременко А.А. за октябрь 2018г.
Банк «ВБРР» (АО)	г. Москва	Расчетный, рублевый № 40702810000000001553			950,00	31.10.18	Комиссия банка
Банк «ВБРР» (АО)	г. Москва	Расчетный, рублевый № 40702810000000001553			2000,00	31.10.18	Комиссия банка
Банк «ВБРР»	г. Москва	Расчетный, рублевый			2000,00	31.10.18	Комиссия банка

Наименование банка (кредитнойорганиз-ации)	Место нахож-дение	Вид и рекви-зиты счета	Приход (руб.)	Дата поступ-ления	Расход (руб.)	Дата платежа	Обоснование
1	2	3	4	5	6	7	8
(АО)		№ 40702810000000001553					
Банк «ВБРР» (АО)	г. Москва	Расчетный, рублевый № 40702810000000001553	8417,68	09.11.18			ГУ-ГУ ПФР по г.Москве, удержание из страховой части пенсии по постановлению судебного пристава-исполнителя от 06.07.2015г. по Прохорову В.А
Банк «ВБРР» (АО)	г. Москва	Расчетный, рублевый № 40702810000000001553			2800,00	09.11.18	ООО «Реестр-РН» оплата за октябрь 2018г. за ведение реестра акционеров
Банк «ВБРР» (АО)	г. Москва	Расчетный, рублевый № 40702810000000001553			29,00	14.11.18	Комиссия банка
Банк «ВБРР» (АО)	г. Москва	Расчетный, рублевый № 40702810000000001553			2500,00	14.11.18	Яременко А.А. возмещение расходов КУ
Банк «ВБРР» (АО)	г. Москва	Расчетный, рублевый № 40702810000000001553			29,00	15.11.18	Комиссия банка
Банк «ВБРР» (АО)	г. Москва	Расчетный, рублевый № 40702810000000001553			8087,19	15.11.18	АО «Коммерсантъ» оплата за публикацию сведений о банкротстве
Банк «ВБРР» (АО)	г. Москва	Расчетный, рублевый № 40702810000000001553	3933985,52	30.11.18			ООО «Агрофирма Синичино» частичное удовлетворение требований залогового кредитора
Банк «ВБРР» (АО)	г. Москва	Расчетный, рублевый № 40702810000000001553			58,00	30.11.18	Комиссия банка
Банк «ВБРР» (АО)	г. Москва	Расчетный, рублевый № 40702810000000001553			950,00	30.11.18	Комиссия банка
Банк «ВБРР» (АО)	г. Москва	Расчетный, рублевый № 40702810000000001553			2000,00	30.11.18	Комиссия банка
Банк «ВБРР» (АО)	г. Москва	Расчетный, рублевый № 40702810000000001553			2000,00	30.11.18	Комиссия банка
Банк «ВБРР» (АО)	г. Москва	Расчетный, рублевый № 40702810000000001553			3900,00	30.11.18	НДФЛ за ноябрь 2018г
Банк «ВБРР» (АО)	г. Москва	Расчетный, рублевый № 40702810000000001553			26100,00	30.11.18	Вялых Е.И оплата за оказание комплексных услуг за ноябрь 2018г.
Банк «ВБРР» (АО)	г. Москва	Расчетный, рублевый № 40702810000000001553			30000,00	30.11.18	Вознаграждение КУ Яременко А.А. за ноябрь 2018г.
Банк «ВБРР» (АО)	г. Москва	Расчетный, рублевый № 40702810000000001553	744,81	03.12.18			ООО «Агрофирма Синичино» возмещение расходов на проведение оценки имущества
Банк «ВБРР» (АО)	г. Москва	Расчетный, рублевый № 40702810000000001553	91000,00	03.12.18			ООО «Агрофирма Синичино» возмещение расходов на проведение оценки имущества
Банк «ВБРР» (АО)	г. Москва	Расчетный, рублевый № 40702810000000001553	3110,44	07.12.18			ГУ-ГУ ПФР по г.Москве, удержание из страховой части пенсии по постановлению судебного пристава-исполнителя от 06.07.2015г. по Прохорову В.А
Банк «ВБРР» (АО)	г. Москва	Расчетный, рублевый			2800,00	10.12.2018	ООО «Реестр-РН» оплата за ноябрь 2018г. за ведение реестра акционеров
Банк «ВБРР» (АО)	г. Москва	Расчетный, рублевый № 40702810000000001553	2227290,30	20.12.18			Перевод собственных средств между счетами

Наименование банка (кредитнойорганиз-ации)	Место нахож-дение	Вид и рекви-зиты счета	Приход (руб.)	Дата поступ-ления	Расход (руб.)	Дата платежа	Обоснование
1	2	3	4	5	6	7	8
Банк «ВБРР» (АО)	г. Москва	Расчетный, рублевый № 40702810000000001553			87,00	25.12.18	Комиссия банка
Банк «ВБРР» (АО)	г. Москва	Расчетный, рублевый № 40702810000000001553			3900,00	25.12.18	НДФЛ за декабрь 2018г
Банк «ВБРР» (АО)	г. Москва	Расчетный, рублевый № 40702810000000001553			26100,00	25.12.18	Вялых Е.И оплата за оказание комплексных услуг за декабрь 2018г.
Банк «ВБРР» (АО)	г. Москва	Расчетный, рублевый № 40702810000000001553			30000,00	25.12.18	Вознаграждение КУ Яременко А.А. за декабрь 2018г.
Банк «ВБРР» (АО)	г. Москва	Расчетный, рублевый № 40702810000000001553			63162,25	25.12.18	АО «Коммерсантъ» оплата за публикацию
Банк «ВБРР» (АО)	г. Москва	Расчетный, рублевый № 40702810000000001553			950,00	29.12.18	Комиссия банка
Банк «ВБРР» (АО)	г. Москва	Расчетный, рублевый № 40702810000000001553			2000,00	29.12.18	Комиссия банка
Банк «ВБРР» (АО)	г. Москва	Расчетный, рублевый № 40702810000000001553			2000,00	29.12.18	Комиссия банка
Банк «ВБРР» (АО)	г. Москва	Расчетный, рублевый № 40702810000000001553			2800,00	10.01.19	ООО «Реестр-РН» оплата за декабрь 2018г. за ведение реестра акционеров
Банк «ВБРР» (АО)	г. Москва	Расчетный, рублевый № 40702810000000001553			29,00	11.01.19	Комиссия банка
Банк «ВБРР» (АО)	г. Москва	Расчетный, рублевый № 40702810000000001553			10000,00	11.01.19	ООО «АТЦ» оплата за электронную площадку
Банк «ВБРР» (АО)	г. Москва	Расчетный, рублевый № 40702810000000001553	4755,35	30.01.19			ГУ-ГУ ПФР по г.Москве, удержание из страховой части пенсии по постановлению судебного пристава-исполнителя от 06.07.2015г. по Прохорову В.А
Банк «ВБРР» (АО)	г. Москва	Расчетный, рублевый № 40702810000000001553	17556,00	31.01.19			Выплата процентов
Банк «ВБРР» (АО)	г. Москва	Расчетный, рублевый № 40702810000000001553	58603,00	31.01.19			Выплата процентов
Банк «ВБРР» (АО)	г. Москва	Расчетный, рублевый № 40702810000000001553	425496,00	31.01.19			Выплата процентов
Банк «ВБРР» (АО)	г. Москва	Расчетный, рублевый № 40702810000000001553			87,00	31.01.19	Комиссия банка
Банк «ВБРР» (АО)	г. Москва	Расчетный, рублевый № 40702810000000001553			950,00	31.01.19	Комиссия банка
Банк «ВБРР» (АО)	г. Москва	Расчетный, рублевый № 40702810000000001553			2000,00	31.01.19	Комиссия банка
Банк «ВБРР» (АО)	г. Москва	Расчетный, рублевый № 40702810000000001553			3900,00	31.01.19	НДФЛ за январь 2019г
Банк «ВБРР» (АО)	г. Москва	Расчетный, рублевый № 40702810000000001553			13302,79	31.01.19	Яременко А.А. возмещение расходов КУ
Банк «ВБРР» (АО)	г. Москва	Расчетный, рублевый № 40702810000000001553			26100,00	31.01.19	Вялых Е.И оплата за оказание комплексных услуг за январь 2019г.

Наименование банка (кредитнойорганиз-ации)	Место нахож-дение	Вид и рекви-зиты счета	Приход (руб.)	Дата поступ-ления	Расход (руб.)	Дата платежа	Обоснование
1	2	3	4	5	6	7	8
Банк «ВБРР» (АО)	г. Москва	Расчетный, рублевый № 40702810000000001553			30000,00	31.01.19	Вознаграждение КУ Яременко А.А. за январь 2019г
Банк «ВБРР» (АО)	г. Москва	Расчетный, рублевый № 40702810000000001553	33693,81	07.02.19			ООО «Агрофирма Синичино» возмещение расходов на проведение оценки имущества
Банк «ВБРР» (АО)	г. Москва	Расчетный, рублевый № 40702810000000001553	39255,19	07.02.19			ООО «Агрофирма Синичино» возмещение расходов на проведение оценки имущества
Банк «ВБРР» (АО)	г. Москва	Расчетный, рублевый № 40702810000000001553			2800,00	11.02.19	ООО «Реестр-РН» оплата за январь 2019г. за ведение реестра акционеров
Банк «ВБРР» (АО)	г. Москва	Расчетный, рублевый № 40702810000000001553	4755,35	21.02.19			ГУ-ГУ ПФР по г.Москве, удержание из страховой части пенсии по постановлению судебного пристава-исполнителя от 06.07.2015г. по Прохорову В.А
Банк «ВБРР» (АО)	г. Москва	Расчетный, рублевый № 40702810000000001553			58,00	28.02.19	Комиссия банка
Банк «ВБРР» (АО)	г. Москва	Расчетный, рублевый № 40702810000000001553			950,00	28.02.19	Комиссия банка
Банк «ВБРР» (АО)	г. Москва	Расчетный, рублевый № 40702810000000001553			2000,00	28.02.19	Комиссия банка
Банк «ВБРР» (АО)	г. Москва	Расчетный, рублевый № 40702810000000001553			3900,00	28.02.19	НДФЛ за февраль 2019г
Банк «ВБРР» (АО)	г. Москва	Расчетный, рублевый № 40702810000000001553			26100,00	28.02.19	Вялых Е.И оплата за оказание комплексных услуг за февраль 2019г.
Банк «ВБРР» (АО)	г. Москва	Расчетный, рублевый № 40702810000000001553			30000,00	28.02.19	Вознаграждение КУ Яременко А.А. за февраль 2019г
Банк «ВБРР» (АО)	г. Москва	Расчетный, рублевый № 40702810000000001553			2800,00	07.03.19	ООО «Реестр-РН» оплата за февраль 2019г. за ведение реестра акционеров
Банк «ВБРР» (АО)	г. Москва	Расчетный, рублевый № 40702810000000001553	4755,35	19.03.19			ГУ-ГУ ПФР по г.Москве, удержание из страховой части пенсии по постановлению судебного пристава-исполнителя от 06.07.2015г. по Прохорову В.А
Банк «ВБРР» (АО)	г. Москва	Расчетный, рублевый № 40702810000000001553			58,00	29.03.19	Комиссия банка
Банк «ВБРР» (АО)	г. Москва	Расчетный, рублевый № 40702810000000001553			950,00	29.03.19	Комиссия банка
Банк «ВБРР» (АО)	г. Москва	Расчетный, рублевый № 40702810000000001553			2000,00	29.03.19	Комиссия банка
Банк «ВБРР» (АО)	г. Москва	Расчетный, рублевый № 40702810000000001553			3900,00	29.03.19	НДФЛ за март 2019г
Банк «ВБРР» (АО)	г. Москва	Расчетный, рублевый № 40702810000000001553			26100,00	29.03.19	Вялых Е.И оплата за оказание комплексных услуг за март 2019г.
Банк «ВБРР» (АО)	г. Москва	Расчетный, рублевый № 40702810000000001553			30000,00	29.03.19	Вознаграждение КУ Яременко А.А. за март 2019г
Банк «ВБРР» (АО)	г. Москва	Расчетный, рублевый № 40702810000000001553			2800,00	10.04.19	ООО «Реестр-РН» оплата за март 2019г. за ведение реестра акционеров

Наименование банка (кредитнойорганиз-ации)	Место нахож-дение	Вид и рекви-зиты счета	Приход (руб.)	Дата поступ-ления	Расход (руб.)	Дата платежа	Обоснование
1	2	3	4	5	6	7	8
Банк «ВБРР» (АО)	г. Москва	Расчетный, рублевый № 40702810000000001553	4755,35	12.04.19			ГУ-ГУ ПФР по г.Москве, удержание из страховой части пенсии по постановлению судебного пристава-исполнителя от 06.07.2015г. по Прохорову В.А
Банк «ВБРР» (АО)	г. Москва	Расчетный, рублевый № 40702810000000001553			354722,00	24.04.19	Обеспечение сохранности залогового имущества, принадлежащего ООО «Агрофирма Синичино»
Банк «ВБРР» (АО)	г. Москва	Расчетный, рублевый № 40702810000000001553	455546,00	30.04.19			Выплата процентов
Банк «ВБРР» (АО)	г. Москва	Расчетный, рублевый № 40702810000000001553			58,00	30.04.19	Комиссия банка
Банк «ВБРР» (АО)	г. Москва	Расчетный, рублевый № 40702810000000001553			950,00	30.04.19	Комиссия банка
Банк «ВБРР» (АО)	г. Москва	Расчетный, рублевый № 40702810000000001553			2000,00	30.04.19	Комиссия банка
Банк «ВБРР» (АО)	г. Москва	Расчетный, рублевый № 40702810000000001553			3900,00	30.04.19	НДФЛ за апрель 2019г
Банк «ВБРР» (АО)	г. Москва	Расчетный, рублевый № 40702810000000001553			26100,00	30.04.19	Вялых Е.И оплата за оказание комплексных услуг за апрель 2019г.
Банк «ВБРР» (АО)	г. Москва	Расчетный, рублевый № 40702810000000001553			30000,00	30.04.19	Вознаграждение КУ Яременко А.А. за апрель 2019г
Банк «ВБРР» (АО)	г. Москва	Расчетный, рублевый № 40702810000000001553			2800,00	08.05.19	ООО «Реестр-РН» оплата за апрель 2019г. за ведение реестра акционеров
Банк «ВБРР» (АО)	г. Москва	Расчетный, рублевый № 40702810000000001553	4755,35	15.05.19			ГУ-ГУ ПФР по г.Москве, удержание из страховой части пенсии по постановлению судебного пристава-исполнителя от 06.07.2015г. по Прохорову В.А
Банк «ВБРР» (АО)	г. Москва	Расчетный, рублевый № 40702810000000001553			58,00	31.05.19	Комиссия банка
Банк «ВБРР» (АО)	г. Москва	Расчетный, рублевый № 40702810000000001553			950,00	31.05.19	Комиссия банка
Банк «ВБРР» (АО)	г. Москва	Расчетный, рублевый № 40702810000000001553			2000,00	31.05.19	Комиссия банка
Банк «ВБРР» (АО)	г. Москва	Расчетный, рублевый № 40702810000000001553			3900,00	31.05.19	НДФЛ за май 2019г
Банк «ВБРР» (АО)	г. Москва	Расчетный, рублевый № 40702810000000001553			26100,00	31.05.19	Вялых Е.И оплата за оказание комплексных услуг за май 2019г.
Банк «ВБРР» (АО)	г. Москва	Расчетный, рублевый № 40702810000000001553			30000,00	31.05.19	Вознаграждение КУ Яременко А.А. за май 2019г
Банк «ВБРР» (АО)	г. Москва	Расчетный, рублевый № 40702810000000001553	4755,35	06.06.19			ГУ-ГУ ПФР по г.Москве, удержание из страховой части пенсии по постановлению судебного пристава-исполнителя от 06.07.2015г. по Прохорову В.А
Банк «ВБРР» (АО)	г. Москва	Расчетный, рублевый № 40702810000000001553	9332,97	06.06.19			Частичное возмещение расходов по сохранности залогового имущества, принадлежащего ООО

Наименование банка (кредитнойорганиз-ации)	Место нахож-дение	Вид и рекви-зиты счета	Приход (руб.)	Дата поступ-ления	Расход (руб.)	Дата платежа	Обоснование
1	2	3	4	5	6	7	8
							«Агрофирма Синичино»
Банк «ВБРР» (АО)	г. Москва	Расчетный, рублевый № 40702810000000001553	12306,19	06.06.19			Возмещение расходов на проведение оценки имущества ООО «Агрофирма Синичино»
Банк «ВБРР» (АО)	г. Москва	Расчетный, рублевый № 40702810000000001553			29,00	06.06.19	Комиссия банка
Банк «ВБРР» (АО)	г. Москва	Расчетный, рублевый № 40702810000000001553			13194,79	06.06.19	Яременко А.А. возмещение расходов КУ
Банк «ВБРР» (АО)	г. Москва	Расчетный, рублевый № 40702810000000001553			2800,00	10.06.19	ООО «Реестр-РН» оплата за май 2019г. за ведение реестра акционеров
Банк «ВБРР» (АО)	г. Москва	Расчетный, рублевый № 40702810000000001553	8000,40	17.06.19			Частичное возмещение расходов по сохранности залогового имущества, принадлежащего ООО «Агрофирма Синичино»
Банк «ВБРР» (АО)	г. Москва	Расчетный, рублевый № 40702810000000001553			58,00	28.06.19	Комиссия банка
Банк «ВБРР» (АО)	г. Москва	Расчетный, рублевый № 40702810000000001553			950,00	28.06.19	Комиссия банка
Банк «ВБРР» (АО)	г. Москва	Расчетный, рублевый № 40702810000000001553			2000,00	28.06.19	Комиссия банка
Банк «ВБРР» (АО)	г. Москва	Расчетный, рублевый № 40702810000000001553			3900,00	28.06.19	НДФЛ за июнь 2019г
Банк «ВБРР» (АО)	г. Москва	Расчетный, рублевый № 40702810000000001553			26100,00	28.06.19	Вялых Е.И оплата за оказание комплексных услуг за июнь 2019г.
Банк «ВБРР» (АО)	г. Москва	Расчетный, рублевый № 40702810000000001553			30000,00	28.06.19	Вознаграждение КУ Яременко А.А. за июнь 2019г
Банк «ВБРР» (АО)	г. Москва	Расчетный, рублевый № 40702810000000001553			2800,00	10.07.19	ООО «Реестр-РН» оплата за июнь 2019г. за ведение реестра акционеров
Банк «ВБРР» (АО)	г. Москва	Расчетный, рублевый № 40702810000000001553	4755,35	12.07.19			ГУ-ГУ ПФР по г.Москве, удержание из страховой части пенсии по постановлению судебного пристава-исполнителя от 06.07.2015г. по Прохорову В.А
Банк «ВБРР» (АО)	г. Москва	Расчетный, рублевый № 40702810000000001553	8000,40	12.07.19			Частичное возмещение расходов по сохранности залогового имущества, принадлежащего ООО «Агрофирма Синичино»
Банк «ВБРР» (АО)	г. Москва	Расчетный, рублевый № 40702810000000001553			58,00	31.07.19	Комиссия банка
Банк «ВБРР» (АО)	г. Москва	Расчетный, рублевый № 40702810000000001553			950,00	31.07.19	Комиссия банка
Банк «ВБРР» (АО)	г. Москва	Расчетный, рублевый № 40702810000000001553			2000,00	31.07.19	Комиссия банка
Банк «ВБРР» (АО)	г. Москва	Расчетный, рублевый № 40702810000000001553			3900,00	31.07.19	НДФЛ за июль 2019г
Банк «ВБРР» (АО)	г. Москва	Расчетный, рублевый № 40702810000000001553			26100,00	31.07.19	Вялых Е.И оплата за оказание комплексных услуг за июль 2019г.
Банк «ВБРР» (АО)	г. Москва	Расчетный, рублевый №			30000,00	31.07.19	Вознаграждение КУ Яременко А.А. за июль 2019г

Наименование банка (кредитнойорганиз-ации)	Место нахож-дение	Вид и рекви-зиты счета	Приход (руб.)	Дата поступ-ления	Расход (руб.)	Дата платежа	Обоснование
1	2	3	4	5	6	7	8
		40702810000000001553					
Банк «ВБРР» (АО)	г. Москва	Расчетный, рублевый № 40702810000000001553	8000,40	06.08.19			Частичное возмещение расходов по сохранности залогового имущества, принадлежащего ООО «Агрофирма Синичино»
Банк «ВБРР» (АО)	г. Москва	Расчетный, рублевый № 40702810000000001553			2800,00	12.08.19	ООО «Реестр-РН» оплата за июль 2019г. за ведение реестра акционеров
Банк «ВБРР» (АО)	г. Москва	Расчетный, рублевый № 40702810000000001553	4755,35	13.08.19			ГУ-ГУ ПФР по г.Москве, удержание из страховой части пенсии по постановлению судебного пристава-исполнителя от 06.07.2015г. по Прохорову В.А
Банк «ВБРР» (АО)	г. Москва	Расчетный, рублевый № 40702810000000001553			950,00	30.08.19	Комиссия банка
Банк «ВБРР» (АО)	г. Москва	Расчетный, рублевый № 40702810000000001553			2000,00	30.08.19	Комиссия банка
Банк «ВБРР» (АО)	г. Москва	Расчетный, рублевый № 40702810000000001553	618836,00	02.09.19			Выплата процентов
Банк «ВБРР» (АО)	г. Москва	Расчетный, рублевый № 40702810000000001553			58,00	02.09.19	Комиссия банка
Банк «ВБРР» (АО)	г. Москва	Расчетный, рублевый № 40702810000000001553			3900,00	02.09.19	НДФЛ за август 2019г
Банк «ВБРР» (АО)	г. Москва	Расчетный, рублевый № 40702810000000001553			26100,00	02.09.19	Вялых Е.И оплата за оказание комплексных услуг за август 2019г.
Банк «ВБРР» (АО)	г. Москва	Расчетный, рублевый № 40702810000000001553			30000,00	02.09.19	Вознаграждение КУ Яременко А.А. за август 2019г
Банк «ВБРР» (АО)	г. Москва	Расчетный, рублевый № 40702810000000001553			2800,00	10.09.19	ООО «Реестр-РН» оплата за август 2019г. за ведение реестра акционеров
Банк «ВБРР» (АО)	г. Москва	Расчетный, рублевый № 40702810000000001553	4755,35	18.09.19			ГУ-ГУ ПФР по г.Москве, удержание из страховой части пенсии по постановлению судебного пристава-исполнителя от 06.07.2015г. по Прохорову В.А
Банк «ВБРР» (АО)	г. Москва	Расчетный, рублевый № 40702810000000001553			58,00	30.09.19	Комиссия банка
Банк «ВБРР» (АО)	г. Москва	Расчетный, рублевый № 40702810000000001553			950,00	30.09.19	Комиссия банка
Банк «ВБРР» (АО)	г. Москва	Расчетный, рублевый № 40702810000000001553			2000,00	30.09.19	Комиссия банка
Банк «ВБРР» (АО)	г. Москва	Расчетный, рублевый № 40702810000000001553			3900,00	30.09.19	НДФЛ за сентябрь 2019г
Банк «ВБРР» (АО)	г. Москва	Расчетный, рублевый № 40702810000000001553			26100,00	30.09.19	Вялых Е.И оплата за оказание комплексных услуг за сентябрь 2019г.
Банк «ВБРР» (АО)	г. Москва	Расчетный, рублевый № 40702810000000001553			30000,00	30.09.19	Вознаграждение КУ Яременко А.А. за сентябрь 2019г
Банк «ВБРР» (АО)	г. Москва	Расчетный, рублевый № 40702810000000001553			29,00	03.10.19	Комиссия банка
Банк «ВБРР»	г. Москва	Расчетный, рублевый			23816,50	03.10.19	АО "ПФ "СКБ Контур" оплата за

Наименование банка (кредитнойорганиз-ации)	Место нахож-дение	Вид и рекви-зиты счета	Приход (руб.)	Дата поступ-ления	Расход (руб.)	Дата платежа	Обоснование
1	2	3	4	5	6	7	8
(АО)		№ 40702810000000001553					право использование программы «Контур Эксперт»
Банк «ВБРР» (АО)	г. Москва	Расчетный, рублевый № 40702810000000001553			2800,00	10.10.19	ООО «Реестр-РН» оплата за сентябрь 2019г. за ведение реестра акционеров
Банк «ВБРР» (АО)	г. Москва	Расчетный, рублевый № 40702810000000001553	4755,35	14.10.19			ГУ-ГУ ПФР по г.Москве, удержание из страховой части пенсии по постановлению судебного пристава-исполнителя от 06.07.2015г. по Прохорову В.А
Банк «ВБРР» (АО)	г. Москва	Расчетный, рублевый № 40702810000000001553	8000,40	18.10.19			Сандалов А.В. частичное возмещение расходов по сохранности залога
Банк «ВБРР» (АО)	г. Москва	Расчетный, рублевый № 40702810000000001553			58,00	30.10.19	Комиссия банка
Банк «ВБРР» (АО)	г. Москва	Расчетный, рублевый № 40702810000000001553			3900,00	30.10.19	НДФЛ за октябрь 2019г
Банк «ВБРР» (АО)	г. Москва	Расчетный, рублевый № 40702810000000001553			26100,00	30.10.19	Вялых Е.И оплата за оказание комплексных услуг за октябрь 2019г.
Банк «ВБРР» (АО)	г. Москва	Расчетный, рублевый № 40702810000000001553			30000,00	30.10.19	Вознаграждение КУ Яременко А.А. за октябрь 2019г
Банк «ВБРР» (АО)	г. Москва	Расчетный, рублевый № 40702810000000001553			950,00	31.10.19	Комиссия банка
Банк «ВБРР» (АО)	г. Москва	Расчетный, рублевый № 40702810000000001553			2000,00	31.10.19	Комиссия банка
Банк «ВБРР» (АО)	г. Москва	Расчетный, рублевый № 40702810000000001553	4755,35	15.11.19			ГУ-ГУ ПФР по г.Москве, удержание из страховой части пенсии по постановлению судебного пристава-исполнителя от 06.07.2015г. по Прохорову В.А
Банк «ВБРР» (АО)	г. Москва	Расчетный, рублевый № 40702810000000001553			374 250,45	19.11.19	Сандалов А.В. оплата расходов на проведение процедуры конкурсного производства ООО"Агрофирма Синичино", дело NA41-30011/16
Банк «ВБРР» (АО)	г. Москва	Расчетный, рублевый № 40702810000000001553			950,00	29.11.19	Комиссия банка
Банк «ВБРР» (АО)	г. Москва	Расчетный, рублевый № 40702810000000001553			2000,00	29.11.19	Комиссия банка
Банк «ВБРР» (АО)	г. Москва	Расчетный, рублевый № 40702810000000001553	412 928.00	02.12.19			Выплата процентов
Банк «ВБРР» (АО)	г. Москва	Расчетный, рублевый № 40702810000000001553			58,00	02.12.19	Комиссия банка
Банк «ВБРР» (АО)	г. Москва	Расчетный, рублевый № 40702810000000001553			3900,00	02.12.19	НДФЛ за ноябрь 2019г
Банк «ВБРР» (АО)	г. Москва	Расчетный, рублевый № 40702810000000001553			26100,00	02.12.19	Вялых Е.И оплата за оказание комплексных услуг за ноябрь 2019г.
Банк «ВБРР» (АО)	г. Москва	Расчетный, рублевый № 40702810000000001553			30000,00	02.12.19	Вознаграждение КУ Яременко А.А. за ноябрь 2019г
Банк «ВБРР» (АО)	г. Москва	Расчетный, рублевый №	4755,35	09.12.19			ГУ-ГУ ПФР по г.Москве, удержание из страховой части

Наименование банка (кредитнойорганиз-ации)	Место нахож-дение	Вид и реквизиты счета	Приход (руб.)	Дата поступления	Расход (руб.)	Дата платежа	Обоснование
1	2	3	4	5	6	7	8
		40702810000000001553					пенсии по постановлению судебного пристава-исполнителя от 06.07.2015г. по Прохорову В.А
Банк «ВБРР» (АО)	г. Москва	Расчетный, рублевый № 40702810000000001553			2800,00	10.12.19	ООО «Реестр-РН» оплата за ноябрь 2019г. за ведение реестра акционеров
Банк «ВБРР» (АО)	г. Москва	Расчетный, рублевый № 40702810000000001553			58,00	30.12.19	Комиссия банка
Банк «ВБРР» (АО)	г. Москва	Расчетный, рублевый № 40702810000000001553			3900,00	30.12.19	НДФЛ за декабрь 2019г
Банк «ВБРР» (АО)	г. Москва	Расчетный, рублевый № 40702810000000001553			26100,00	30.12.19	Вялых Е.И оплата за оказание комплексных услуг за декабрь 2019г.
Банк «ВБРР» (АО)	г. Москва	Расчетный, рублевый № 40702810000000001553			30000,00	30.12.19	Вознаграждение КУ Яременко А.А. за декабрь 2019г
Банк «ВБРР» (АО)	г. Москва	Расчетный, рублевый № 40702810000000001553			950,00	31.12.19	Комиссия банка
Банк «ВБРР» (АО)	г. Москва	Расчетный, рублевый № 40702810000000001553			2000,00	31.12.19	Комиссия банка
Банк «ВБРР» (АО)	г. Москва	Расчетный, рублевый № 40702810000000001553			2800,00	10.01.20	ООО «Реестр-РН» оплата за декабрь 2019г. за ведение реестра акционеров
Банк «ВБРР» (АО)	г. Москва	Расчетный, рублевый № 40702810000000001553	4755,35	16.01.20			ГУ-ГУ ПФР по г.Москве, удержание из страховой части пенсии по постановлению судебного пристава-исполнителя от 06.07.2015г. по Прохорову В.А
Банк «ВБРР» (АО)	г. Москва	Расчетный, рублевый № 40702810000000001553			58,00	22.01.20	Комиссия банка
Банк «ВБРР» (АО)	г. Москва	Расчетный, рублевый № 40702810000000001553			10000,00	22.01.20	ООО «Аукционный тендерный центр» оплата за размещение на электронной площадке
Банк «ВБРР» (АО)	г. Москва	Расчетный, рублевый № 40702810000000001553			50403,04	22.01.20	Возмещение расходов КУ
Банк «ВБРР» (АО)	г. Москва	Расчетный, рублевый № 40702810000000001553	237517,44	31.01.20			Выплата процентов
Банк «ВБРР» (АО)	г. Москва	Расчетный, рублевый № 40702810000000001553			58,00	31.01.20	Комиссия банка
Банк «ВБРР» (АО)	г. Москва	Расчетный, рублевый № 40702810000000001553			950,00	31.01.20	Комиссия банка
Банк «ВБРР» (АО)	г. Москва	Расчетный, рублевый № 40702810000000001553			2000,00	31.01.20	Комиссия банка
Банк «ВБРР» (АО)	г. Москва	Расчетный, рублевый № 40702810000000001553			3900,00	31.01.20	НДФЛ за январь 2020г
Банк «ВБРР» (АО)	г. Москва	Расчетный, рублевый № 40702810000000001553			26100,00	31.01.20	Вялых Е.И оплата за оказание комплексных услуг за январь 2020г.
Банк «ВБРР» (АО)	г. Москва	Расчетный, рублевый № 40702810000000001553			30000,00	31.01.20	Вознаграждение КУ Яременко А.А. за январь 2020г
Банк «ВБРР» (АО)	г. Москва	Расчетный, рублевый №			2800,00	10.02.20	ООО «Реестр-РН» оплата за января 2020г. за ведение реестра

Наименование банка (кредитнойорганиз-ации)	Место нахож-дение	Вид и рекви-зиты счета	Приход (руб.)	Дата поступ-ления	Расход (руб.)	Дата платежа	Обоснование
1	2	3	4	5	6	7	8
		40702810000000001553					акционеров
Банк «ВБРР» (АО)	г. Москва	Расчетный, рублевый № 40702810000000001553	4755,35	12.02.20			ГУ-ГУ ПФР по г.Москве, удержание из страховой части пенсии по постановлению судебного пристава-исполнителя от 06.07.2015г. по Прохорову В.А
Банк «ВБРР» (АО)	г. Москва	Расчетный, рублевый № 40702810000000001553			58,00	28.02.20	Комиссия банка
Банк «ВБРР» (АО)	г. Москва	Расчетный, рублевый № 40702810000000001553			950,00	28.02.20	Комиссия банка
Банк «ВБРР» (АО)	г. Москва	Расчетный, рублевый № 40702810000000001553			2000,00	28.02.20	Комиссия банка
Банк «ВБРР» (АО)	г. Москва	Расчетный, рублевый № 40702810000000001553			3900,00	28.02.20	НДФЛ за февраль 2020г
Банк «ВБРР» (АО)	г. Москва	Расчетный, рублевый № 40702810000000001553			26100,00	28.02.20	Вялых Е.И оплата за оказание комплексных услуг за февраль 2020г.
Банк «ВБРР» (АО)	г. Москва	Расчетный, рублевый № 40702810000000001553			30000,00	28.02.20	Вознаграждение КУ Яременко А.А. за февраль 2020г
Банк «ВБРР» (АО)	г. Москва	Расчетный, рублевый № 40702810000000001553			2800,00	10.03.20	ООО «Реестр-РН» оплата за февраль 2020г. за ведение реестра акционеров
Банк «ВБРР» (АО)	г. Москва	Расчетный, рублевый № 40702810000000001553	4755,35	13.03.20			ГУ-ГУ ПФР по г.Москве, удержание из страховой части пенсии по постановлению судебного пристава-исполнителя от 06.07.2015г. по Прохорову В.А
Банк «ВБРР» (АО)	г. Москва	Расчетный, рублевый № 40702810000000001553			29,00	17.03.20	Комиссия банка
Банк «ВБРР» (АО)	г. Москва	Расчетный, рублевый № 40702810000000001553			10000,00	17.03.20	ООО «Аукционный тендерный центр» оплата за размещение на электронной площадке
Банк «ВБРР» (АО)	г. Москва	Расчетный, рублевый № 40702810000000001553			29,00	20.03.20	Комиссия банка
Банк «ВБРР» (АО)	г. Москва	Расчетный, рублевый № 40702810000000001553			54786,85	20.03.20	Возмещение расходов КУ Яременко А.А.
Банк «ВБРР» (АО)	г. Москва	Расчетный, рублевый № 40702810000000001553			58,00	27.03.20	Комиссия банка
Банк «ВБРР» (АО)	г. Москва	Расчетный, рублевый № 40702810000000001553			3900,00	27.03.20	НДФЛ за март 2020г
Банк «ВБРР» (АО)	г. Москва	Расчетный, рублевый № 40702810000000001553			26100,00	27.03.20	Вялых Е.И оплата за оказание комплексных услуг за март 2020г.
Банк «ВБРР» (АО)	г. Москва	Расчетный, рублевый № 40702810000000001553			30000,00	27.03.20	Вознаграждение КУ Яременко А.А. за март 2020г
Банк «ВБРР» (АО)	г. Москва	Расчетный, рублевый № 40702810000000001553			950,00	31.03.20	Комиссия банка
Банк «ВБРР» (АО)	г. Москва	Расчетный, рублевый № 40702810000000001553			2000,00	31.03.20	Комиссия банка
Банк «ВБРР» (АО)	г. Москва	Расчетный, рублевый № 40702810000000001553	4755,35	07.04.20			ГУ-ГУ ПФР по г.Москве, удержание из страховой части

Наименование банка (кредитнойорганиз-ации)	Место нахож-дение	Вид и рекви-зиты счета	Приход (руб.)	Дата поступ-ления	Расход (руб.)	Дата платежа	Обоснование
1	2	3	4	5	6	7	8
							пенсии по постановлению судебного пристава-исполнителя от 06.07.2015г. по Прохорову В.А
Банк «ВБРР» (АО)	г. Москва	Расчетный, рублевый № 40702810000000001553			58,00	30.04.20	Комиссия банка
Банк «ВБРР» (АО)	г. Москва	Расчетный, рублевый № 40702810000000001553			950,00	30.04.20	Комиссия банка
Банк «ВБРР» (АО)	г. Москва	Расчетный, рублевый № 40702810000000001553			2000,00	30.04.20	Комиссия банка
Банк «ВБРР» (АО)	г. Москва	Расчетный, рублевый № 40702810000000001553			5600,00	30.04.20	ООО «Реестр-РН» оплата за март, апрель 2020г. за ведение реестра акционеров
Банк «ВБРР» (АО)	г. Москва	Расчетный, рублевый № 40702810000000001553			10198,32	30.04.20	Возмещение расходов КУ Яременко А.А.
Банк «ВБРР» (АО)	г. Москва	Расчетный, рублевый № 40702810000000001553			30000,00	30.04.20	Вознаграждение КУ Яременко А.А. за апрель 2020г
Банк «ВБРР» (АО)	г. Москва	Расчетный, рублевый № 40702810000000001553	4755,35	13.05.20			ГУ-ГУ ПФР по г.Москве, удержание из страховой части пенсии по постановлению судебного пристава-исполнителя от 06.07.2015г. по Прохорову В.А
Банк «ВБРР» (АО)	г. Москва	Расчетный, рублевый № 40702810000000001553			29,00	20.05.20	Комиссия банка
Банк «ВБРР» (АО)	г. Москва	Расчетный, рублевый № 40702810000000001553			1720,70	20.05.20	Возмещение расходов КУ Яременко А.А.
Банк «ВБРР» (АО)	г. Москва	Расчетный, рублевый № 40702810000000001553			950,00	29.05.20	Комиссия банка
Банк «ВБРР» (АО)	г. Москва	Расчетный, рублевый № 40702810000000001553			2000,00	29.05.20	Комиссия банка
Банк «ВБРР» (АО)	г. Москва	Расчетный, рублевый № 40702810000000001553			29,00	01.06.20	Комиссия банка
Банк «ВБРР» (АО)	г. Москва	Расчетный, рублевый № 40702810000000001553			30000,00	01.06.20	Вознаграждение КУ Яременко А.А. за май2020г
Банк «ВБРР» (АО)	г. Москва	Расчетный, рублевый № 40702810000000001553	4755,35	10.06.20			ГУ-ГУ ПФР по г.Москве, удержание из страховой части пенсии по постановлению судебного пристава-исполнителя от 06.07.2015г. по Прохорову В.А
Банк «ВБРР» (АО)	г. Москва	Расчетный, рублевый № 40702810000000001553			2800,00	10.06.20	ООО «Реестр-РН» оплата за май 2020г. за ведение реестра акционеров
Банк «ВБРР» (АО)	г. Москва	Расчетный, рублевый № 40702810000000001553			950,00	30.06.20	Комиссия банка
Банк «ВБРР» (АО)	г. Москва	Расчетный, рублевый № 40702810000000001553			2000,00	30.06.20	Комиссия банка
Банк «ВБРР» (АО)	г. Москва	Расчетный, рублевый № 40702810000000001553	112057,38	02.07.20			Выплата процентов
Банк «ВБРР» (АО)	г. Москва	Расчетный, рублевый № 40702810000000001553	115672,13	02.07.20			Выплата процентов
Банк «ВБРР»	г. Москва	Расчетный, рублевый	341926,23	02.07.20			Выплата процентов

Наименование банка (кредитнойорганиз-ации)	Место нахож-дение	Вид и рекви-зиты счета	Приход (руб.)	Дата поступ-ления	Расход (руб.)	Дата платежа	Обоснование
1	2	3	4	5	6	7	8
(АО)		№ 40702810000000001553					
Банк «ВБРР» (АО)	г. Москва	Расчетный, рублевый № 40702810000000001553			29,00	02.07.20	Комиссия банка
Банк «ВБРР» (АО)	г. Москва	Расчетный, рублевый № 40702810000000001553			2800,00	02.07.20	ООО «Реестр-РН» оплата за июнь 2020г. за ведение реестра акционеров
Банк «ВБРР» (АО)	г. Москва	Расчетный, рублевый № 40702810000000001553			30000,00	02.07.20	Вознаграждение КУ Яременко А.А. за июнь 2020г
Банк «ВБРР» (АО)	г. Москва	Расчетный, рублевый № 40702810000000001553	3567,94	09.07.20			ГУ-ГУ ПФР по г.Москве, удержание из страховой части пенсии по постановлению судебного пристава-исполнителя от 06.07.2015г. по Прохорову В.А
Банк «ВБРР» (АО)	г. Москва	Расчетный, рублевый № 40702810000000001553	40000,00	29.07.20			Сандалов А.В. частичное возмещение расходов по сохранности залога
Банк «ВБРР» (АО)	г. Москва	Расчетный, рублевый № 40702810000000001553			29,00	31.07.20	Комиссия банка
Банк «ВБРР» (АО)	г. Москва	Расчетный, рублевый № 40702810000000001553			950,00	31.07.20	Комиссия банка
Банк «ВБРР» (АО)	г. Москва	Расчетный, рублевый № 40702810000000001553			2000,00	31.07.20	Комиссия банка
Банк «ВБРР» (АО)	г. Москва	Расчетный, рублевый № 40702810000000001553			30000,00	31.07.20	Вознаграждение КУ Яременко А.А. за июль 2020г
Банк «ВБРР» (АО)	г. Москва	Расчетный, рублевый № 40702810000000001553			29,00	10.08.20	Комиссия банка
Банк «ВБРР» (АО)	г. Москва	Расчетный, рублевый № 40702810000000001553			2800,00	10.08.20	ООО «Реестр-РН» оплата за июль 2020г. за ведение реестра акционеров
Банк «ВБРР» (АО)	г. Москва	Расчетный, рублевый № 40702810000000001553			25070,00	10.08.20	АО «ПФ «СКБ Контур» оплата за право пользования «КонтурЭстерн»
Банк «ВБРР» (АО)	г. Москва	Расчетный, рублевый № 40702810000000001553	3600,65	12.08.20			ГУ-ГУ ПФР по г.Москве, удержание из страховой части пенсии по постановлению судебного пристава-исполнителя от 06.07.2015г. по Прохорову В.А
Банк «ВБРР» (АО)	г. Москва	Расчетный, рублевый № 40702810000000001553			29,00	31.08.20	Комиссия банка
Банк «ВБРР» (АО)	г. Москва	Расчетный, рублевый № 40702810000000001553			950,00	31.08.20	Комиссия банка
Банк «ВБРР» (АО)	г. Москва	Расчетный, рублевый № 40702810000000001553			2000,00	31.08.20	Комиссия банка
Банк «ВБРР» (АО)	г. Москва	Расчетный, рублевый № 40702810000000001553			30000,00	31.08.20	Вознаграждение КУ Яременко А.А. за август 2020г
Банк «ВБРР» (АО)	г. Москва	Расчетный, рублевый № 40702810000000001553			2800,00	10.09.20	ООО «Реестр-РН» оплата за август 2020г. за ведение реестра акционеров
Банк «ВБРР» (АО)	г. Москва	Расчетный, рублевый № 40702810000000001553	3600,65	11.09.20			ГУ-ГУ ПФР по г.Москве, удержание из страховой части пенсии по постановлению судебного пристава-исполнителя

Наименование банка (кредитнойорганиз-ации)	Место нахож-дение	Вид и рекви-зиты счета	Приход (руб.)	Дата поступ-ления	Расход (руб.)	Дата платежа	Обоснование
1	2	3	4	5	6	7	8
							от 06.07.2015г. по Прохорову В.А
Банк «ВБРР» (АО)	г. Москва	Расчетный, рублевый № 40702810000000001553			29,00	29.09.20	Комиссия банка
Банк «ВБРР» (АО)	г. Москва	Расчетный, рублевый № 40702810000000001553			30000,00	29.09.20	Вознаграждение КУ Яременко А.А. за сентябрь 2020г
Банк «ВБРР» (АО)	г. Москва	Расчетный, рублевый № 40702810000000001553			950,00	30.09.20	Комиссия банка
Банк «ВБРР» (АО)	г. Москва	Расчетный, рублевый № 40702810000000001553			2000,00	30.09.20	Комиссия банка
Банк «ВБРР» (АО)	г. Москва	Расчетный, рублевый № 40702810000000001553	305409,84	02.10.20			Выплата процентов
Банк «ВБРР» (АО)	г. Москва	Расчетный, рублевый № 40702810000000001553			2800,00	12.10.20	ООО «Реестр-РН» оплата за сентябрь 2020г. за ведение реестра акционеров
Банк «ВБРР» (АО)	г. Москва	Расчетный, рублевый № 40702810000000001553	3600,65	13.10.20			ГУ-ГУ ПФР по г.Москве, удержание из страховой части пенсии по постановлению судебного пристава-исполнителя от 06.07.2015г. по Прохорову В.А
Банк «ВБРР» (АО)	г. Москва	Расчетный, рублевый № 40702810000000001553			29,00	27.10.20	Комиссия банка
Банк «ВБРР» (АО)	г. Москва	Расчетный, рублевый № 40702810000000001553			66451,95	27.10.20	Возмещение расходов КУ Яременко А.А.
Банк «ВБРР» (АО)	г. Москва	Расчетный, рублевый № 40702810000000001553			58,00	30.10.20	Комиссия банка
Банк «ВБРР» (АО)	г. Москва	Расчетный, рублевый № 40702810000000001553			950,00	30.10.20	Комиссия банка
Банк «ВБРР» (АО)	г. Москва	Расчетный, рублевый № 40702810000000001553			2000,00	30.10.20	Комиссия банка
Банк «ВБРР» (АО)	г. Москва	Расчетный, рублевый № 40702810000000001553			10000,00	30.10.20	ООО «Аукционный тендерный центр» оплата за размещение на электронной площадке
Банк «ВБРР» (АО)	г. Москва	Расчетный, рублевый № 40702810000000001553			30000,00	30.10.20	Вознаграждение КУ Яременко А.А. за октябрь 2020г
Банк «ВБРР» (АО)	г. Москва	Расчетный, рублевый № 40702810000000001553	85573,77	02.11.20			Выплата процентов
Банк «ВБРР» (АО)	г. Москва	Расчетный, рублевый № 40702810000000001553			2800,00	10.11.20	ООО «Реестр-РН» оплата за октябрь 2020г. за ведение реестра акционеров
Банк «ВБРР» (АО)	г. Москва	Расчетный, рублевый № 40702810000000001553	3600,65	12.11.20			ГУ-ГУ ПФР по г.Москве, удержание из страховой части пенсии по постановлению судебного пристава-исполнителя от 06.07.2015г. по Прохорову В.А
Банк «ВБРР» (АО)	г. Москва	Расчетный, рублевый № 40702810000000001553			29,00	30.11.20	Комиссия банка
Банк «ВБРР» (АО)	г. Москва	Расчетный, рублевый № 40702810000000001553			950,00	30.11.20	Комиссия банка
Банк «ВБРР» (АО)	г. Москва	Расчетный, рублевый № 40702810000000001553			2000,00	30.11.20	Комиссия банка

Наименование банка (кредитнойорганиз-ации)	Место нахож-дение	Вид и рекви-зиты счета	Приход (руб.)	Дата поступ-ления	Расход (руб.)	Дата платежа	Обоснование
1	2	3	4	5	6	7	8
Банк «ВБРР» (АО)	г. Москва	Расчетный, рублевый № 40702810000000001553			30000,00	30.11.20	Вознаграждение КУ Яременко А.А. за ноябрь 2020г
Банк «ВБРР» (АО)	г. Москва	Расчетный, рублевый № 40702810000000001553	88524,59	01.12.20			Выплата процентов
Банк «ВБРР» (АО)	г. Москва	Расчетный, рублевый № 40702810000000001553			29,00	07.12.20	Комиссия банка
Банк «ВБРР» (АО)	г. Москва	Расчетный, рублевый № 40702810000000001553			7 000,00	07.12.20	Оплата ремонта газового котла за ЗАО «Инвестстрой групп» (возмещаемые расходы)
Банк «ВБРР» (АО)	г. Москва	Расчетный, рублевый № 40702810000000001553			2800,00	10.12.20	ООО «Реестр-РН» оплата за ноябрь 2020г. за ведение реестра акционеров
Банк «ВБРР» (АО)	г. Москва	Расчетный, рублевый № 40702810000000001553	3600,65	14.12.20			ГУ-ГУ ПФР по г.Москве, удержание из страховой части пенсии по постановлению судебного пристава-исполнителя от 06.07.2015г. по Прохорову В.А.
Банк «ВБРР» (АО)	г. Москва	Расчетный, рублевый № 40702810000000001553			29,00	15.12.20	Комиссия банка
Банк «ВБРР» (АО)	г. Москва	Расчетный, рублевый № 40702810000000001553			7000,00	15.12.20	Оплата ремонта газового котла за ЗАО «Инвестстрой групп» (возмещаемые расходы)
Банк «ВБРР» (АО)	г. Москва	Расчетный, рублевый № 40702810000000001553			29,00	29.12.20	Комиссия банка
Банк «ВБРР» (АО)	г. Москва	Расчетный, рублевый № 40702810000000001553			2800,00	29.12.20	ООО «Реестр-РН» оплата за декабрь 2020г. за ведение реестра акционеров
Банк «ВБРР» (АО)	г. Москва	Расчетный, рублевый № 40702810000000001553			30000,00	29.12.20	Вознаграждение КУ Яременко А.А. за декабрь 2020г
Банк «ВБРР» (АО)	г. Москва	Расчетный, рублевый № 40702810000000001553			950,00	31.12.20	Комиссия банка
Банк «ВБРР» (АО)	г. Москва	Расчетный, рублевый № 40702810000000001553			2000,00	31.12.20	Комиссия банка
Банк «ВБРР» (АО)	г. Москва	Расчетный, рублевый № 40702810000000001553	91475,41	11.01.21			Выплата процентов
Банк «ВБРР» (АО)	г. Москва	Расчетный, рублевый № 40702810000000001553			29,00	12.01.21	Комиссия банка
Банк «ВБРР» (АО)	г. Москва	Расчетный, рублевый № 40702810000000001553			132787,25	12.01.21	АО Коммерсантъ за ЗАО «Инвестстрой групп» за публикацию сведений о банкротстве (возмещаемые расходы)
Банк «ВБРР» (АО)	г. Москва	Расчетный, рублевый № 40702810000000001553	3600,65	19.01.21			ГУ-ГУ ПФР по г.Москве, удержание из страховой части пенсии по постановлению судебного пристава-исполнителя от 06.07.2015г. по Прохорову В.А.
Банк «ВБРР» (АО)	г. Москва	Расчетный, рублевый № 40702810000000001553			950,00	29.01.21	Комиссия банка
Банк «ВБРР» (АО)	г. Москва	Расчетный, рублевый № 40702810000000001553			2000,00	29.01.21	Комиссия банка
Банк «ВБРР»	г. Москва	Расчетный, рублевый	44383,56	01.02.21			Выплата процентов

Наименование банка (кредитнойорганиз-ации)	Место нахож-дение	Вид и реквизиты счета	Приход (руб.)	Дата поступления	Расход (руб.)	Дата платежа	Обоснование
1	2	3	4	5	6	7	8
(АО)		№ 40702810000000001553					
Банк «ВБРР» (АО)	г. Москва	Расчетный, рублевый № 40702810000000001553	47342,47	01.02.21			Выплата процентов
Банк «ВБРР» (АО)	г. Москва	Расчетный, рублевый № 40702810000000001553			29,00	01.02.21	Комиссия банка
Банк «ВБРР» (АО)	г. Москва	Расчетный, рублевый № 40702810000000001553			30000,00	01.02.21	Вознаграждение КУ Яременко А.А. за январь 2021г
Банк «ВБРР» (АО)	г. Москва	Расчетный, рублевый № 40702810000000001553			2800,00	10.02.21	ООО «Реестр-РН» оплата за январь 2021г. за ведение реестра акционеров
Банк «ВБРР» (АО)	г. Москва	Расчетный, рублевый № 40702810000000001553	3600,65	11.02.21			ГУ-ГУ ПФР по г.Москве, удержание из страховой части пенсии по постановлению судебного пристава-исполнителя от 06.07.2015г. по Прохорову В.А.
Банк «ВБРР» (АО)	г. Москва	Расчетный, рублевый № 40702810000000001553			950,00	26.02.21	Комиссия банка
Банк «ВБРР» (АО)	г. Москва	Расчетный, рублевый № 40702810000000001553			2000,00	26.02.21	Комиссия банка
Банк «ВБРР» (АО)	г. Москва	Расчетный, рублевый № 40702810000000001553	82849,32	01.03.21			Выплата процентов
Банк «ВБРР» (АО)	г. Москва	Расчетный, рублевый № 40702810000000001553			29,00	10.03.21	Комиссия банка
Банк «ВБРР» (АО)	г. Москва	Расчетный, рублевый № 40702810000000001553			2800,00	10.03.21	ООО «Реестр-РН» оплата за февраль 2021г. за ведение реестра акционеров
Банк «ВБРР» (АО)	г. Москва	Расчетный, рублевый № 40702810000000001553			30000,00	10.03.21	Вознаграждение КУ Яременко А.А. за февраль 2021г
			377741082,50		**349777118,34**		
		Остаток на 12.03.2021г.	**27963964,16**				

2. Специальный счет должника:

Наименование банка (кредитнойорганиз-ации)	Место нахож-дение	Вид и реквизиты счета	Приход (руб.)	Дата поступления	Расход (руб.)	Дата платежа	Обоснование
1	2	3	4	5	6	7	8
Банк ВБРР (АО)	г. Москва	Расчетный, рублевый № 40702810900003001553	2494800,00	29.06.15			ООО «Русасфальт», задаток для участия в торгах, лот №3
Банк ВБРР (АО)	г. Москва	Расчетный, рублевый № 40702810900003001553	1293840,00	24.07.15			Белов А.В., задаток для участия в торгах, лот №2
Банк ВБРР (АО)	г. Москва	Расчетный, рублевый № 40702810900003001553			2494800,00	24.07.15	Перевод собственных средств на расчетный счет
Банк ВБРР (АО)	г. Москва	Расчетный, рублевый № 40702810900003001553	1293840,00	27.07.15			Рябцев Я.А., задаток для участия в торгах, лот №2

Банк ВБРР (АО)	г. Москва	Расчетный, рублевый № 40702810900003001553	788276,00	30.07.15			ООО «Титан», задаток для участия в торгах, лот №4
Банк ВБРР (АО)	г. Москва	Расчетный, рублевый № 40702810900003001553			1293840,00	05.08.15	Рябцев Я.А., возврат задатка для участия в торгах
Банк ВБРР (АО)	г. Москва	Расчетный, рублевый № 40702810900003001553			2082116,00	30.09.15	Перевод собственных средств на расчетный счет
Банк ВБРР (АО)	г. Москва	Расчетный, рублевый № 40702810900003001553	2227290,30	01.07.16			Гагарин Д.В. Задаток для участия в торгах
Банк ВБРР (АО)	г. Москва	Расчетный, рублевый № 40702810900003001553	469022,89	07.03.18			ООО «Наномед» задаток для участия в торгах
Банк ВБРР (АО)	г. Москва	Расчетный, рублевый № 40702810900003001553			469022,89	15.03.18	ООО «Наномед» возврат задатка
Банк ВБРР (АО)	г. Москва	Расчетный, рублевый № 40702810900003001553	469023,00	03.04.18			ООО «Наномед» задок для заключения договора уступки прав
Банк ВБРР (АО)	г. Москва	Расчетный, рублевый № 40702810900003001553			469023,00	16.04.18	Перевод собственных денежных средств между счетами.
Банк ВБРР (АО)	г. Москва	Расчетный, рублевый № 40702810900003001553			2227290,30	20.12.18	Перевод собственных денежных средств между счетами
			9036092,19		**9036092,19**		
		Остаток на 12.03.2021г.	**0,00**				

Приложение:
- движение по счетам № 40702810000000001553, № 40702810900003001553 – 1 экз. (копия), 6л.

Конкурсный управляющий
ЗАО «ОМОС-трейд»
«12» марта 2021г.

А.А. Яременко

ВЫПИСКА
из Единого государственного реестра юридических лиц

23.01.2021 № ЮЭ9965-21-25647596

дата формирования выписки

Настоящая выписка содержит сведения о юридическом лице

ОБЩЕСТВО С ОГРАНИЧЕННОЙ ОТВЕТСТВЕННОСТЬЮ "СТАНДАРТ ПЛАСТИК ГРУПП"

полное наименование юридического лица

ОГРН 1 0 7 3 1 2 3 0 0 9 7 9 4

включенные в Единый государственный реестр юридических лиц по состоянию на

« 23 » января 20 21 г.

число месяц прописью год

№ п/п	Наименование показателя	Значение показателя
1	2	3
Наименование		
1	Полное наименование на русском языке	ОБЩЕСТВО С ОГРАНИЧЕННОЙ ОТВЕТСТВЕННОСТЬЮ "СТАНДАРТ ПЛАСТИК ГРУПП"
2	ГРН и дата внесения в ЕГРЮЛ записи, содержащей указанные сведения	1073123009794 26.02.2007
3	Сокращенное наименование на русском языке	ООО "СПГ"
4	ГРН и дата внесения в ЕГРЮЛ записи, содержащей указанные сведения	1073123009794 26.02.2007
Место нахождения и адрес юридического лица		
5	Место нахождения юридического лица	БЕЛГОРОДСКАЯ ОБЛАСТЬ Г. БЕЛГОРОД
6	ГРН и дата внесения в ЕГРЮЛ записи, содержащей указанные сведения	2163123238375 04.05.2016
7	ГРН и дата внесения в ЕГРЮЛ записи об исправлении технической ошибки в указанных сведениях	2203100569857 24.12.2020
8	Адрес юридического лица	308023 БЕЛГОРОДСКАЯ ОБЛАСТЬ Г. БЕЛГОРОД ПР-КТ Б.ХМЕЛЬНИЦКОГО ДОМ 137 КОРПУС Л
9	ГРН и дата внесения в ЕГРЮЛ записи, содержащей указанные сведения	2163123238375 04.05.2016
10	ГРН и дата внесения в ЕГРЮЛ записи об исправлении технической ошибки в указанных сведениях	2203100569857 24.12.2020

Сведения о регистрации		
11	Способ образования	Создание юридического лица
12	ОГРН	1073123009794
13	Дата регистрации	26.02.2007
14	ГРН и дата внесения в ЕГРЮЛ записи, содержащей указанные сведения	1073123009794 26.02.2007
Сведения о регистрирующем органе по месту нахождения юридического лица		
15	Наименование регистрирующего органа	Инспекция Федеральной налоговой службы по г. Белгороду
16	Адрес регистрирующего органа	,308023,,, Белгород г,, Садовая ул, д 7,,
17	ГРН и дата внесения в ЕГРЮЛ записи, содержащей указанные сведения	1073123009794 26.02.2007
Сведения о лице, имеющем право без доверенности действовать от имени юридического лица		
18	ГРН и дата внесения в ЕГРЮЛ сведений о данном лице	2183123772203 09.08.2018
19	Фамилия Имя Отчество	ЗАРУБИН АЛЕКСАНДР ВАЛЕРЬЕВИЧ
20	ИНН	772900731258
21	ГРН и дата внесения в ЕГРЮЛ записи, содержащей указанные сведения	2183123772203 09.08.2018
22	Должность	ГЕНЕРАЛЬНЫЙ ДИРЕКТОР
23	ГРН и дата внесения в ЕГРЮЛ записи, содержащей указанные сведения	2183123772203 09.08.2018
Сведения об уставном капитале / складочном капитале / уставном фонде / паевом фонде		
24	Вид	УСТАВНЫЙ КАПИТАЛ
25	Размер (в рублях)	1001962828.62
26	ГРН и дата внесения в ЕГРЮЛ записи, содержащей указанные сведения	2203100486939 30.10.2020
Сведения об участниках / учредителях юридического лица		
27	ГРН и дата внесения в ЕГРЮЛ сведений о данном лице	2193123393142 02.08.2019
28	ОГРН	1147746297951
29	ИНН	7709949680
30	Полное наименование	ОБЩЕСТВО С ОГРАНИЧЕННОЙ ОТВЕТСТВЕННОСТЬЮ "БИЗНЕСКОНЦЕПТ"
31	ГРН и дата внесения в ЕГРЮЛ записи, содержащей указанные сведения	2213100015830 22.01.2021

32	Номинальная стоимость доли (в рублях)	1001962828.62
33	Размер доли (в процентах)	100
34	ГРН и дата внесения в ЕГРЮЛ записи, содержащей указанные сведения	2213100015830 22.01.2021
Сведения об учете в налоговом органе		
35	ИНН юридического лица	3123152418
36	КПП юридического лица	312301001
37	Дата постановки на учет в налоговом органе	26.02.2007
38	Сведения о налоговом органе, в котором юридическое лицо состоит (для юридических лиц, прекративших деятельность - состояло) на учете	Инспекция Федеральной налоговой службы по г.Белгороду
39	ГРН и дата внесения в ЕГРЮЛ записи, содержащей указанные сведения	2073123045136 26.02.2007
Сведения о регистрации в качестве страхователя в территориальном органе Пенсионного фонда Российской Федерации		
40	Регистрационный номер	041001070274
41	Дата регистрации в качестве страхователя	02.03.2007
42	Наименование территориального органа Пенсионного фонда Российской Федерации	Государственное учреждение - Управление Пенсионного фонда РФ по г.Белгороду
43	ГРН и дата внесения в ЕГРЮЛ записи, содержащей указанные сведения	2073123094185 18.04.2007
Сведения о регистрации в качестве страхователя в исполнительном органе Фонда социального страхования Российской Федерации		
44	Регистрационный номер	310103244831001
45	Дата регистрации в качестве страхователя	07.03.2007
46	Наименование исполнительного органа Фонда социального страхования Российской Федерации	Государственное учреждение - Белгородское региональное отделение Фонда социального страхования Российской Федерации
47	ГРН и дата внесения в ЕГРЮЛ записи, содержащей указанные сведения	2183123371737 31.01.2018
Сведения о видах экономической деятельности по Общероссийскому классификатору видов экономической деятельности		
Сведения об основном виде деятельности		
(ОКВЭД ОК 029-2014 (КДЕС Ред. 2))		
48	Код и наименование вида деятельности	22.2 Производство изделий из пластмасс
49	ГРН и дата внесения в ЕГРЮЛ записи, содержащей указанные сведения	2093123228812 03.09.2009

Сведения о дополнительных видах деятельности		
(ОКВЭД ОК 029-2014 (КДЕС Ред. 2))		
1		
50	Код и наименование вида деятельности	22.22 Производство пластмассовых изделий для упаковывания товаров
51	ГРН и дата внесения в ЕГРЮЛ записи, содержащей указанные сведения	2093123228812 03.09.2009
2		
52	Код и наименование вида деятельности	22.29 Производство прочих пластмассовых изделий
53	ГРН и дата внесения в ЕГРЮЛ записи, содержащей указанные сведения	2093123228812 03.09.2009
3		
54	Код и наименование вида деятельности	22.29.2 Производство прочих изделий из пластмасс, не включенных в другие группировки, кроме устройств пломбировочных их пластика
55	ГРН и дата внесения в ЕГРЮЛ записи, содержащей указанные сведения	2093123228812 03.09.2009
4		
56	Код и наименование вида деятельности	22.29.9 Предоставление услуг в области производства прочих пластмассовых изделий
57	ГРН и дата внесения в ЕГРЮЛ записи, содержащей указанные сведения	2093123228812 03.09.2009
5		
58	Код и наименование вида деятельности	46.49 Торговля оптовая прочими бытовыми товарами
59	ГРН и дата внесения в ЕГРЮЛ записи, содержащей указанные сведения	2093123228812 03.09.2009
6		
60	Код и наименование вида деятельности	46.90 Торговля оптовая неспециализированная
61	ГРН и дата внесения в ЕГРЮЛ записи, содержащей указанные сведения	2093123228812 03.09.2009
7		
62	Код и наименование вида деятельности	47.65 Торговля розничная играми и игрушками в специализированных магазинах
63	ГРН и дата внесения в ЕГРЮЛ записи, содержащей указанные сведения	2093123228812 03.09.2009

8		
64	Код и наименование вида деятельности	47.7 Торговля розничная прочими товарами в специализированных магазинах
65	ГРН и дата внесения в ЕГРЮЛ записи, содержащей указанные сведения	2093123228812 03.09.2009
9		
66	Код и наименование вида деятельности	47.9 Торговля розничная вне магазинов, палаток, рынков
67	ГРН и дата внесения в ЕГРЮЛ записи, содержащей указанные сведения	2093123228812 03.09.2009
10		
68	Код и наименование вида деятельности	68.20.2 Аренда и управление собственным или арендованным нежилым недвижимым имуществом
69	ГРН и дата внесения в ЕГРЮЛ записи, содержащей указанные сведения	1073123009794 26.02.2007
11		
70	Код и наименование вида деятельности	68.3 Операции с недвижимым имуществом за вознаграждение или на договорной основе
71	ГРН и дата внесения в ЕГРЮЛ записи, содержащей указанные сведения	1073123009794 26.02.2007
12		
72	Код и наименование вида деятельности	77.39 Аренда и лизинг прочих видов транспорта, оборудования и материальных средств, не включенных в другие группировки
73	ГРН и дата внесения в ЕГРЮЛ записи, содержащей указанные сведения	1073123009794 26.02.2007
13		
74	Код и наименование вида деятельности	77.39.29 Аренда и лизинг прочих машин и оборудования научного и промышленного назначения
75	ГРН и дата внесения в ЕГРЮЛ записи, содержащей указанные сведения	1073123009794 26.02.2007
Сведения о записях, внесенных в Единый государственный реестр юридических лиц		
1		
76	ГРН и дата внесения записи в ЕГРЮЛ	1073123009794 26.02.2007
77	Причина внесения записи в ЕГРЮЛ	Создание юридического лица
78	Наименование регистрирующего органа, которым запись внесена в ЕГРЮЛ	Инспекция Федеральной налоговой службы по г. Белгороду

	Сведения о документах, представленных при внесении записи в ЕГРЮЛ	
79	Наименование документа	ЗАЯВЛЕНИЕ О ГОСУДАРСТВЕННОЙ РЕГИСТРАЦИИ ЮРИДИЧЕСКОГО ЛИЦА ПРИ СОЗДАНИИ
80	Номер документа	1053А
81	Дата документа	20.02.2007
82	Наименование документа	УСТАВ ЮРИДИЧЕСКОГО ЛИЦА
83	Номер документа	1
84	Дата документа	13.02.2007
85	Наименование документа	РЕШЕНИЕ О СОЗДАНИИ ЮРИДИЧЕСКОГО ЛИЦА
86	Номер документа	2
87	Дата документа	13.02.2007
88	Наименование документа	ДОКУМЕНТ ОБ УПЛАТЕ ГОСУДАРСТВЕННОЙ ПОШЛИНЫ
89	Номер документа	116
90	Дата документа	16.02.2007
	Сведения о свидетельстве, подтверждающем факт внесения записи в ЕГРЮЛ	
91	Серия, номер и дача выдачи свидетельства	31 001641672 26.02.2007
	Сведения о статусе записи	
92	Статус записи	В запись внесены исправления в связи с технической ошибкой, допущенной регистрирующим органом
93	ГРН и дата записи, которой в данную запись внесены исправления в связи с технической ошибкой	2083123043606
2		
94	ГРН и дата внесения записи в ЕГРЮЛ	2073123045136 26.02.2007
95	Причина внесения записи в ЕГРЮЛ	Представление сведений об учете юридического лица в налоговом органе
96	Наименование регистрирующего органа, которым запись внесена в ЕГРЮЛ	Инспекция Федеральной налоговой службы по г. Белгороду
3		
97	ГРН и дата внесения записи в ЕГРЮЛ	2073123094185 18.04.2007
98	Причина внесения записи в ЕГРЮЛ	Представление сведений о регистрации юридического лица в качестве страхователя в территориальном органе Пенсионного фонда Российской Федерации
99	Наименование регистрирующего органа, которым запись внесена в ЕГРЮЛ	Инспекция Федеральной налоговой службы по г. Белгороду

4		
100	ГРН и дата внесения записи в ЕГРЮЛ	2073123126162 07.05.2007
101	Причина внесения записи в ЕГРЮЛ	Представление сведений о регистрации юридического лица в качестве страхователя в исполнительном органе Фонда социального страхования Российской Федерации
102	Наименование регистрирующего органа, которым запись внесена в ЕГРЮЛ	Инспекция Федеральной налоговой службы по г. Белгороду
5		
103	ГРН и дата внесения записи в ЕГРЮЛ	2073123192954 18.07.2007
104	Причина внесения записи в ЕГРЮЛ	Изменение сведений о юридическом лице, содержащихся в Едином государственном реестре юридических лиц
105	Наименование регистрирующего органа, которым запись внесена в ЕГРЮЛ	Инспекция Федеральной налоговой службы по г. Белгороду
	Сведения о документах, представленных при внесении записи в ЕГРЮЛ	
106	Наименование документа	ЗАЯВЛЕНИЕ О ВНЕСЕНИИ В ЕДИНЫЙ ГОСУДАРСТВЕННЫЙ РЕЕСТР ЮРИДИЧЕСКИХ ЛИЦ ИЗМЕНЕНИЙ В СВЕДЕНИЯ О ЮРИДИЧЕСКОМ ЛИЦЕ, НЕ СВЯЗАННЫХ С ВНЕСЕНИЕМ ИЗМЕНЕНИЙ В УЧРЕДИТЕЛЬНЫЕ ДОКУМЕНТЫ
107	Номер документа	4534
108	Дата документа	12.07.2007
109	Наименование документа	РЕШЕНИЕ ОБЩЕГО СОБРАНИЯ
110	Номер документа	1
111	Дата документа	10.07.2007
	Сведения о свидетельстве, подтверждающем факт внесения записи в ЕГРЮЛ	
112	Серия, номер и дача выдачи свидетельства	31 001757668 18.07.2007
6		
113	ГРН и дата внесения записи в ЕГРЮЛ	2073123200214 09.08.2007
114	Причина внесения записи в ЕГРЮЛ	Изменение сведений о юридическом лице, содержащихся в Едином государственном реестре юридических лиц
115	Наименование регистрирующего органа, которым запись внесена в ЕГРЮЛ	Инспекция Федеральной налоговой службы по г. Белгороду

	Сведения о документах, представленных при внесении записи в ЕГРЮЛ	
116	Наименование документа	ЗАЯВЛЕНИЕ О ВНЕСЕНИИ В ЕДИНЫЙ ГОСУДАРСТВЕННЫЙ РЕЕСТР ЮРИДИЧЕСКИХ ЛИЦ ИЗМЕНЕНИЙ В СВЕДЕНИЯ О ЮРИДИЧЕСКОМ ЛИЦЕ, НЕ СВЯЗАННЫХ С ВНЕСЕНИЕМ ИЗМЕНЕНИЙ В УЧРЕДИТЕЛЬНЫЕ ДОКУМЕНТЫ
117	Номер документа	5031А
118	Дата документа	03.08.2007
	Сведения о свидетельстве, подтверждающем факт внесения записи в ЕГРЮЛ	
119	Серия, номер и дача выдачи свидетельства	31 001759901 09.08.2007
	7	
120	ГРН и дата внесения записи в ЕГРЮЛ	2073123200225 09.08.2007
121	Причина внесения записи в ЕГРЮЛ	Государственная регистрация изменений, внесенных в учредительный документ юридического лица, и внесение изменений в сведения о юридическом лице, содержащиеся в ЕГРЮЛ
122	Наименование регистрирующего органа, которым запись внесена в ЕГРЮЛ	Инспекция Федеральной налоговой службы по г. Белгороду
	Сведения о документах, представленных при внесении записи в ЕГРЮЛ	
123	Наименование документа	ЗАЯВЛЕНИЕ О ГОСУДАРСТВЕННОЙ РЕГИСТРАЦИИ ИЗМЕНЕНИЙ, ВНОСИМЫХ В УЧРЕДИТЕЛЬНЫЕ ДОКУМЕНТЫ ЮРИДИЧЕСКОГО ЛИЦА
124	Номер документа	5030А
125	Дата документа	03.08.2007
126	Наименование документа	УСТАВ ЮРИДИЧЕСКОГО ЛИЦА
127	Номер документа	1
128	Дата документа	25.07.2007
129	Наименование документа	УЧРЕДИТЕЛЬНЫЙ ДОГОВОР ЮРИДИЧЕСКОГО ЛИЦА
130	Номер документа	2
131	Дата документа	25.07.2007
132	Наименование документа	ДОКУМЕНТ ОБ УПЛАТЕ ГОСУДАРСТВЕННОЙ ПОШЛИНЫ
133	Номер документа	219
134	Дата документа	03.08.2007
135	Наименование документа	РЕШЕНИЕ О ВНЕСЕНИИ ИЗМЕНЕНИЙ В УЧРЕДИТЕЛЬНЫЕ ДОКУМЕНТЫ

136	Номер документа	3
137	Дата документа	16.07.2007
	Сведения о свидетельстве, подтверждающем факт внесения записи в ЕГРЮЛ	
138	Серия, номер и дача выдачи свидетельства	31 001759902 09.08.2007
8		
139	ГРН и дата внесения записи в ЕГРЮЛ	2083123043606 01.04.2008
140	Причина внесения записи в ЕГРЮЛ	Внесение изменений в сведения о юридическом лице, содержащиеся в Едином государственном реестре юридических лиц, в связи ошибками, допущенными регистрирующим органом
141	Наименование регистрирующего органа, которым запись внесена в ЕГРЮЛ	Инспекция Федеральной налоговой службы по г. Белгороду
142	ГРН и дата записи, в которую данной записью внесены исправления	1073123009794
9		
143	ГРН и дата внесения записи в ЕГРЮЛ	2083123064891 22.05.2008
144	Причина внесения записи в ЕГРЮЛ	Государственная регистрация изменений, внесенных в учредительный документ юридического лица, и внесение изменений в сведения о юридическом лице, содержащиеся в ЕГРЮЛ
145	Наименование регистрирующего органа, которым запись внесена в ЕГРЮЛ	Инспекция Федеральной налоговой службы по г. Белгороду
	Сведения о документах, представленных при внесении записи в ЕГРЮЛ	
146	Наименование документа	ЗАЯВЛЕНИЕ О ГОСУДАРСТВЕННОЙ РЕГИСТРАЦИИ ИЗМЕНЕНИЙ, ВНОСИМЫХ В УЧРЕДИТЕЛЬНЫЕ ДОКУМЕНТЫ ЮРИДИЧЕСКОГО ЛИЦА
147	Номер документа	3493
148	Дата документа	19.05.2008
149	Наименование документа	РЕШЕНИЕ О ВНЕСЕНИИ ИЗМЕНЕНИЙ В УЧРЕДИТЕЛЬНЫЕ ДОКУМЕНТЫ
150	Дата документа	23.04.2008
151	Наименование документа	УСТАВ
152	Дата документа	15.05.2008
153	Наименование документа	УЧРЕДИТЕЛЬНЫЙ ДОГОВОР
154	Дата документа	15.05.2008
155	Наименование документа	ДОКУМЕНТ ОБ УПЛАТЕ ГОСУДАРСТВЕННОЙ ПОШЛИНЫ

156	Дата документа	15.05.2008
	Сведения о свидетельстве, подтверждающем факт внесения записи в ЕГРЮЛ	
157	Серия, номер и дача выдачи свидетельства	31 001844955 22.05.2008
10		
158	ГРН и дата внесения записи в ЕГРЮЛ	2083123064902 22.05.2008
159	Причина внесения записи в ЕГРЮЛ	Изменение сведений о юридическом лице, содержащихся в Едином государственном реестре юридических лиц
160	Наименование регистрирующего органа, которым запись внесена в ЕГРЮЛ	Инспекция Федеральной налоговой службы по г. Белгороду
	Сведения о документах, представленных при внесении записи в ЕГРЮЛ	
161	Наименование документа	ЗАЯВЛЕНИЕ О ВНЕСЕНИИ В ЕДИНЫЙ ГОСУДАРСТВЕННЫЙ РЕЕСТР ЮРИДИЧЕСКИХ ЛИЦ ИЗМЕНЕНИЙ В СВЕДЕНИЯ О ЮРИДИЧЕСКОМ ЛИЦЕ, НЕ СВЯЗАННЫХ С ВНЕСЕНИЕМ ИЗМЕНЕНИЙ В УЧРЕДИТЕЛЬНЫЕ ДОКУМЕНТЫ
162	Номер документа	3494
163	Дата документа	19.05.2008
	Сведения о свидетельстве, подтверждающем факт внесения записи в ЕГРЮЛ	
164	Серия, номер и дача выдачи свидетельства	31 001844956 22.05.2008
11		
165	ГРН и дата внесения записи в ЕГРЮЛ	2083123074164 18.06.2008
166	Причина внесения записи в ЕГРЮЛ	Изменение сведений о юридическом лице, содержащихся в Едином государственном реестре юридических лиц
167	Наименование регистрирующего органа, которым запись внесена в ЕГРЮЛ	Инспекция Федеральной налоговой службы по г. Белгороду
	Сведения о документах, представленных при внесении записи в ЕГРЮЛ	
168	Наименование документа	ЗАЯВЛЕНИЕ О ВНЕСЕНИИ В ЕДИНЫЙ ГОСУДАРСТВЕННЫЙ РЕЕСТР ЮРИДИЧЕСКИХ ЛИЦ ИЗМЕНЕНИЙ В СВЕДЕНИЯ О ЮРИДИЧЕСКОМ ЛИЦЕ, НЕ СВЯЗАННЫХ С ВНЕСЕНИЕМ ИЗМЕНЕНИЙ В УЧРЕДИТЕЛЬНЫЕ ДОКУМЕНТЫ
169	Номер документа	4002
170	Дата документа	09.06.2008
	Сведения о свидетельстве, подтверждающем факт внесения записи в ЕГРЮЛ	
171	Серия, номер и дача выдачи свидетельства	31 001846228 18.06.2008

12		
172	ГРН и дата внесения записи в ЕГРЮЛ	2083123074175 18.06.2008
173	Причина внесения записи в ЕГРЮЛ	Государственная регистрация изменений, внесенных в учредительный документ юридического лица, и внесение изменений в сведения о юридическом лице, содержащиеся в ЕГРЮЛ
174	Наименование регистрирующего органа, которым запись внесена в ЕГРЮЛ	Инспекция Федеральной налоговой службы по г. Белгороду
	Сведения о документах, представленных при внесении записи в ЕГРЮЛ	
175	Наименование документа	ЗАЯВЛЕНИЕ О ГОСУДАРСТВЕННОЙ РЕГИСТРАЦИИ ИЗМЕНЕНИЙ, ВНОСИМЫХ В УЧРЕДИТЕЛЬНЫЕ ДОКУМЕНТЫ ЮРИДИЧЕСКОГО ЛИЦА
176	Номер документа	4001
177	Дата документа	09.06.2008
178	Наименование документа	УСТАВ
179	Дата документа	03.06.2008
180	Наименование документа	РЕШЕНИЕ О ВНЕСЕНИИ ИЗМЕНЕНИЙ В УЧРЕДИТЕЛЬНЫЕ ДОКУМЕНТЫ
181	Дата документа	03.06.2008
182	Наименование документа	ДОКУМЕНТ ОБ УПЛАТЕ ГОСУДАРСТВЕННОЙ ПОШЛИНЫ
183	Дата документа	09.06.2008
	Сведения о свидетельстве, подтверждающем факт внесения записи в ЕГРЮЛ	
184	Серия, номер и дача выдачи свидетельства	31 001846229 18.06.2008
13		
185	ГРН и дата внесения записи в ЕГРЮЛ	2083123088178 15.07.2008
186	Причина внесения записи в ЕГРЮЛ	Изменение сведений о юридическом лице, содержащихся в Едином государственном реестре юридических лиц
187	Наименование регистрирующего органа, которым запись внесена в ЕГРЮЛ	Инспекция Федеральной налоговой службы по г. Белгороду
	Сведения о документах, представленных при внесении записи в ЕГРЮЛ	
188	Наименование документа	ЗАЯВЛЕНИЕ О ВНЕСЕНИИ В ЕДИНЫЙ ГОСУДАРСТВЕННЫЙ РЕЕСТР ЮРИДИЧЕСКИХ ЛИЦ ИЗМЕНЕНИЙ В СВЕДЕНИЯ О ЮРИДИЧЕСКОМ ЛИЦЕ, НЕ СВЯЗАННЫХ С ВНЕСЕНИЕМ ИЗМЕНЕНИЙ В УЧРЕДИТЕЛЬНЫЕ ДОКУМЕНТЫ
189	Номер документа	4702

190	Дата документа	09.07.2008
	Сведения о свидетельстве, подтверждающем факт внесения записи в ЕГРЮЛ	
191	Серия, номер и дача выдачи свидетельства	31 001855048 15.07.2008
14		
192	ГРН и дата внесения записи в ЕГРЮЛ	2093123110485 15.06.2009
193	Причина внесения записи в ЕГРЮЛ	Изменение сведений о юридическом лице, содержащихся в Едином государственном реестре юридических лиц
194	Наименование регистрирующего органа, которым запись внесена в ЕГРЮЛ	Инспекция Федеральной налоговой службы по г. Белгороду
	Сведения о документах, представленных при внесении записи в ЕГРЮЛ	
195	Наименование документа	ЗАЯВЛЕНИЕ О ВНЕСЕНИИ В ЕДИНЫЙ ГОСУДАРСТВЕННЫЙ РЕЕСТР ЮРИДИЧЕСКИХ ЛИЦ ИЗМЕНЕНИЙ В СВЕДЕНИЯ О ЮРИДИЧЕСКОМ ЛИЦЕ, НЕ СВЯЗАННЫХ С ВНЕСЕНИЕМ ИЗМЕНЕНИЙ В УЧРЕДИТЕЛЬНЫЕ ДОКУМЕНТЫ
196	Номер документа	3627
197	Дата документа	05.06.2009
	Сведения о свидетельстве, подтверждающем факт внесения записи в ЕГРЮЛ	
198	Серия, номер и дача выдачи свидетельства	31 001923329 15.06.2009
15		
199	ГРН и дата внесения записи в ЕГРЮЛ	2093123110496 15.06.2009
200	Причина внесения записи в ЕГРЮЛ	Государственная регистрация изменений, внесенных в учредительный документ юридического лица, и внесение изменений в сведения о юридическом лице, содержащиеся в ЕГРЮЛ
201	Наименование регистрирующего органа, которым запись внесена в ЕГРЮЛ	Инспекция Федеральной налоговой службы по г. Белгороду
	Сведения о документах, представленных при внесении записи в ЕГРЮЛ	
202	Наименование документа	ЗАЯВЛЕНИЕ О ГОСУДАРСТВЕННОЙ РЕГИСТРАЦИИ ИЗМЕНЕНИЙ, ВНОСИМЫХ В УЧРЕДИТЕЛЬНЫЕ ДОКУМЕНТЫ ЮРИДИЧЕСКОГО ЛИЦА
203	Номер документа	3628
204	Дата документа	05.06.2009
205	Наименование документа	УСТАВ
206	Дата документа	18.02.2009
207	Наименование документа	УЧРЕДИТЕЛЬНЫЙ ДОГОВОР

208	Дата документа	18.02.2009
209	Наименование документа	РЕШЕНИЕ О ВНЕСЕНИИ ИЗМЕНЕНИЙ В УЧРЕДИТЕЛЬНЫЕ ДОКУМЕНТЫ
210	Дата документа	18.02.2009
211	Наименование документа	ДОКУМЕНТ ОБ УПЛАТЕ ГОСУДАРСТВЕННОЙ ПОШЛИНЫ
212	Дата документа	19.02.2009
	Сведения о свидетельстве, подтверждающем факт внесения записи в ЕГРЮЛ	
213	Серия, номер и дача выдачи свидетельства	31 001923330 15.06.2009
16		
214	ГРН и дата внесения записи в ЕГРЮЛ	2093123228812 03.09.2009
215	Причина внесения записи в ЕГРЮЛ	Изменение сведений о юридическом лице, содержащихся в Едином государственном реестре юридических лиц
216	Наименование регистрирующего органа, которым запись внесена в ЕГРЮЛ	Инспекция Федеральной налоговой службы по г. Белгороду
	Сведения о документах, представленных при внесении записи в ЕГРЮЛ	
217	Наименование документа	ЗАЯВЛЕНИЕ О ВНЕСЕНИИ В ЕДИНЫЙ ГОСУДАРСТВЕННЫЙ РЕЕСТР ЮРИДИЧЕСКИХ ЛИЦ ИЗМЕНЕНИЙ В СВЕДЕНИЯ О ЮРИДИЧЕСКОМ ЛИЦЕ, НЕ СВЯЗАННЫХ С ВНЕСЕНИЕМ ИЗМЕНЕНИЙ В УЧРЕДИТЕЛЬНЫЕ ДОКУМЕНТЫ
218	Номер документа	5315
219	Дата документа	27.08.2009
	Сведения о свидетельстве, подтверждающем факт внесения записи в ЕГРЮЛ	
220	Серия, номер и дача выдачи свидетельства	31 001926327 03.09.2009
17		
221	ГРН и дата внесения записи в ЕГРЮЛ	2103123000033 11.01.2010
222	Причина внесения записи в ЕГРЮЛ	Государственная регистрация изменений, внесенных в устав общества с ограниченной ответственностью в целях приведения его в соответствие с положениями Федерального закона от 30.12.2008 № 312-ФЗ
223	Наименование регистрирующего органа, которым запись внесена в ЕГРЮЛ	Инспекция Федеральной налоговой службы по г. Белгороду

	Сведения о документах, представленных при внесении записи в ЕГРЮЛ	
224	Наименование документа	ЗАЯВЛЕНИЕ О ГОСУДАРСТВЕННОЙ РЕГИСТРАЦИИ ИЗМЕНЕНИЙ, ВНОСИМЫХ В УЧРЕДИТЕЛЬНЫЕ ДОКУМЕНТЫ ЮРИДИЧЕСКОГО ЛИЦА
225	Номер документа	12025
226	Дата документа	25.12.2009
227	Наименование документа	РЕШЕНИЕ О ВНЕСЕНИИ ИЗМЕНЕНИЙ В УЧРЕДИТЕЛЬНЫЕ ДОКУМЕНТЫ
228	Дата документа	08.12.2009
229	Наименование документа	УСТАВ
230	Дата документа	08.12.2009
231	Наименование документа	ДОКУМЕНТ ОБ УПЛАТЕ ГОСУДАРСТВЕННОЙ ПОШЛИНЫ
232	Дата документа	23.12.2009
	Сведения о свидетельстве, подтверждающем факт внесения записи в ЕГРЮЛ	
233	Серия, номер и дача выдачи свидетельства	31 002024064 11.01.2010
18		
234	ГРН и дата внесения записи в ЕГРЮЛ	2103123187330 19.04.2010
235	Причина внесения записи в ЕГРЮЛ	Изменение сведений о юридическом лице, содержащихся в Едином государственном реестре юридических лиц
236	Наименование регистрирующего органа, которым запись внесена в ЕГРЮЛ	Инспекция Федеральной налоговой службы по г. Белгороду
	Сведения о документах, представленных при внесении записи в ЕГРЮЛ	
237	Наименование документа	ЗАЯВЛЕНИЕ О ВНЕСЕНИИ В ЕДИНЫЙ ГОСУДАРСТВЕННЫЙ РЕЕСТР ЮРИДИЧЕСКИХ ЛИЦ ИЗМЕНЕНИЙ В СВЕДЕНИЯ О ЮРИДИЧЕСКОМ ЛИЦЕ, НЕ СВЯЗАННЫХ С ВНЕСЕНИЕМ ИЗМЕНЕНИЙ В УЧРЕДИТЕЛЬНЫЕ ДОКУМЕНТЫ
238	Номер документа	3039
239	Дата документа	12.04.2010
	Сведения о свидетельстве, подтверждающем факт внесения записи в ЕГРЮЛ	
240	Серия, номер и дача выдачи свидетельства	31 002025259 19.04.2010
19		
241	ГРН и дата внесения записи в ЕГРЮЛ	2123123067868 04.04.2012

242	Причина внесения записи в ЕГРЮЛ	Изменение сведений о юридическом лице, содержащихся в Едином государственном реестре юридических лиц
243	Наименование регистрирующего органа, которым запись внесена в ЕГРЮЛ	Инспекция Федеральной налоговой службы по г. Белгороду
	Сведения о документах, представленных при внесении записи в ЕГРЮЛ	
244	Наименование документа	ЗАЯВЛЕНИЕ О ВНЕСЕНИИ В ЕДИНЫЙ ГОСУДАРСТВЕННЫЙ РЕЕСТР ЮРИДИЧЕСКИХ ЛИЦ ИЗМЕНЕНИЙ В СВЕДЕНИЯ О ЮРИДИЧЕСКОМ ЛИЦЕ, НЕ СВЯЗАННЫХ С ВНЕСЕНИЕМ ИЗМЕНЕНИЙ В УЧРЕДИТЕЛЬНЫЕ ДОКУМЕНТЫ
245	Номер документа	2227
246	Дата документа	28.03.2012
	Сведения о свидетельстве, подтверждающем факт внесения записи в ЕГРЮЛ	
247	Серия, номер и дача выдачи свидетельства	31 002291799 04.04.2012
20		
248	ГРН и дата внесения записи в ЕГРЮЛ	2123123079957 25.04.2012
249	Причина внесения записи в ЕГРЮЛ	Государственная регистрация изменений, внесенных в учредительный документ юридического лица, и внесение изменений в сведения о юридическом лице, содержащиеся в ЕГРЮЛ
250	Наименование регистрирующего органа, которым запись внесена в ЕГРЮЛ	Инспекция Федеральной налоговой службы по г. Белгороду
	Сведения о документах, представленных при внесении записи в ЕГРЮЛ	
251	Наименование документа	ЗАЯВЛЕНИЕ О ГОСУДАРСТВЕННОЙ РЕГИСТРАЦИИ ИЗМЕНЕНИЙ, ВНОСИМЫХ В УЧРЕДИТЕЛЬНЫЕ ДОКУМЕНТЫ ЮРИДИЧЕСКОГО ЛИЦА
252	Номер документа	2821
253	Дата документа	18.04.2012
254	Наименование документа	ПРОТОКОЛ ОБЩЕГО СОБРАНИЯ УЧАСТНИКОВ ЮРИДИЧЕСКОГО ЛИЦА
255	Дата документа	23.03.2012
256	Наименование документа	ДОКУМЕНТ ОБ УПЛАТЕ ГОСУДАРСТВЕННОЙ ПОШЛИНЫ
257	Дата документа	13.04.2012
258	Наименование документа	УСТАВ
259	Дата документа	23.03.2012

	Сведения о свидетельстве, подтверждающем факт внесения записи в ЕГРЮЛ	
260	Серия, номер и дача выдачи свидетельства	31 002293408 25.04.2012
21		
261	ГРН и дата внесения записи в ЕГРЮЛ	2123123135870 23.07.2012
262	Причина внесения записи в ЕГРЮЛ	Изменение сведений о юридическом лице, содержащихся в Едином государственном реестре юридических лиц
263	Наименование регистрирующего органа, которым запись внесена в ЕГРЮЛ	Инспекция Федеральной налоговой службы по г. Белгороду
	Сведения о документах, представленных при внесении записи в ЕГРЮЛ	
264	Наименование документа	ЗАЯВЛЕНИЕ О ВНЕСЕНИИ В ЕДИНЫЙ ГОСУДАРСТВЕННЫЙ РЕЕСТР ЮРИДИЧЕСКИХ ЛИЦ ИЗМЕНЕНИЙ В СВЕДЕНИЯ О ЮРИДИЧЕСКОМ ЛИЦЕ, НЕ СВЯЗАННЫХ С ВНЕСЕНИЕМ ИЗМЕНЕНИЙ В УЧРЕДИТЕЛЬНЫЕ ДОКУМЕНТЫ
265	Номер документа	5151
266	Дата документа	16.07.2012
	Сведения о свидетельстве, подтверждающем факт внесения записи в ЕГРЮЛ	
267	Серия, номер и дача выдачи свидетельства	31 002301531 23.07.2012
22		
268	ГРН и дата внесения записи в ЕГРЮЛ	2143123017101 10.02.2014
269	Причина внесения записи в ЕГРЮЛ	Изменение сведений о юридическом лице, содержащихся в Едином государственном реестре юридических лиц
270	Наименование регистрирующего органа, которым запись внесена в ЕГРЮЛ	Инспекция Федеральной налоговой службы по г. Белгороду
	Сведения о документах, представленных при внесении записи в ЕГРЮЛ	
271	Наименование документа	ЗАЯВЛЕНИЕ О ВНЕСЕНИИ В ЕДИНЫЙ ГОСУДАРСТВЕННЫЙ РЕЕСТР ЮРИДИЧЕСКИХ ЛИЦ ИЗМЕНЕНИЙ В СВЕДЕНИЯ О ЮРИДИЧЕСКОМ ЛИЦЕ, НЕ СВЯЗАННЫХ С ВНЕСЕНИЕМ ИЗМЕНЕНИЙ В УЧРЕДИТЕЛЬНЫЕ ДОКУМЕНТЫ
272	Номер документа	594
273	Дата документа	03.02.2014
274	Наименование документа	ПИСЬМО
275	Наименование документа	ЗАЯВЛЕНИЕ

276	Наименование документа	РЕШЕНИЕ О ВНЕСЕНИИ ИЗМЕНЕНИЙ
277	Дата документа	18.02.2009
278	Наименование документа	ПЛАТЕЖНОЕ ПОРУЧЕНИЕ
279	Наименование документа	ПИСЬМО
280	Наименование документа	ДОВЕРЕННОСТЬ
23		
281	ГРН и дата внесения записи в ЕГРЮЛ	2143123073993 21.04.2014
282	Причина внесения записи в ЕГРЮЛ	Изменение сведений о юридическом лице, содержащихся в Едином государственном реестре юридических лиц
283	Наименование регистрирующего органа, которым запись внесена в ЕГРЮЛ	Инспекция Федеральной налоговой службы по г. Белгороду
	Сведения о документах, представленных при внесении записи в ЕГРЮЛ	
284	Наименование документа	ЗАЯВЛЕНИЕ О ВНЕСЕНИИ В ЕДИНЫЙ ГОСУДАРСТВЕННЫЙ РЕЕСТР ЮРИДИЧЕСКИХ ЛИЦ ИЗМЕНЕНИЙ В СВЕДЕНИЯ О ЮРИДИЧЕСКОМ ЛИЦЕ, НЕ СВЯЗАННЫХ С ВНЕСЕНИЕМ ИЗМЕНЕНИЙ В УЧРЕДИТЕЛЬНЫЕ ДОКУМЕНТЫ
285	Номер документа	2626
286	Дата документа	14.04.2014
24		
287	ГРН и дата внесения записи в ЕГРЮЛ	2143123074004 21.04.2014
288	Причина внесения записи в ЕГРЮЛ	Государственная регистрация изменений, внесенных в учредительный документ юридического лица, и внесение изменений в сведения о юридическом лице, содержащиеся в ЕГРЮЛ
289	Наименование регистрирующего органа, которым запись внесена в ЕГРЮЛ	Инспекция Федеральной налоговой службы по г. Белгороду
	Сведения о документах, представленных при внесении записи в ЕГРЮЛ	
290	Наименование документа	ЗАЯВЛЕНИЕ О ГОСУДАРСТВЕННОЙ РЕГИСТРАЦИИ ИЗМЕНЕНИЙ, ВНОСИМЫХ В УЧРЕДИТЕЛЬНЫЕ ДОКУМЕНТЫ ЮРИДИЧЕСКОГО ЛИЦА
291	Номер документа	2628
292	Дата документа	14.04.2014
293	Наименование документа	ДОКУМЕНТ ОБ УПЛАТЕ ГОСУДАРСТВЕННОЙ ПОШЛИНЫ
294	Дата документа	11.04.2014

295	Наименование документа	ПРОТОКОЛ ОБЩЕГО СОБРАНИЯ УЧАСТНИКОВ ЮРИДИЧЕСКОГО ЛИЦА
296	Дата документа	11.04.2014
297	Наименование документа	ИЗМЕНЕНИЯ В УСТАВ
298	Дата документа	11.04.2014
25		
299	ГРН и дата внесения записи в ЕГРЮЛ	2143123132491 14.08.2014
300	Причина внесения записи в ЕГРЮЛ	Государственная регистрация изменений, внесенных в учредительный документ юридического лица, и внесение изменений в сведения о юридическом лице, содержащиеся в ЕГРЮЛ
301	Наименование регистрирующего органа, которым запись внесена в ЕГРЮЛ	Инспекция Федеральной налоговой службы по г. Белгороду
	Сведения о документах, представленных при внесении записи в ЕГРЮЛ	
302	Наименование документа	ЗАЯВЛЕНИЕ О ГОСУДАРСТВЕННОЙ РЕГИСТРАЦИИ ИЗМЕНЕНИЙ, ВНОСИМЫХ В УЧРЕДИТЕЛЬНЫЕ ДОКУМЕНТЫ ЮРИДИЧЕСКОГО ЛИЦА
303	Номер документа	5284
304	Дата документа	07.08.2014
305	Наименование документа	УСТАВ
306	Дата документа	29.07.2014
307	Наименование документа	ДОКУМЕНТ ОБ УПЛАТЕ ГОСУДАРСТВЕННОЙ ПОШЛИНЫ
308	Дата документа	03.07.2014
309	Наименование документа	ПРОТОКОЛ ОБЩЕГО СОБРАНИЯ УЧАСТНИКОВ ЮРИДИЧЕСКОГО ЛИЦА
310	Дата документа	29.07.2014
26		
311	ГРН и дата внесения записи в ЕГРЮЛ	2143123143414 03.09.2014
312	Причина внесения записи в ЕГРЮЛ	Государственная регистрация изменений, внесенных в учредительный документ юридического лица, и внесение изменений в сведения о юридическом лице, содержащиеся в ЕГРЮЛ
313	Наименование регистрирующего органа, которым запись внесена в ЕГРЮЛ	Инспекция Федеральной налоговой службы по г. Белгороду

	Сведения о документах, представленных при внесении записи в ЕГРЮЛ	
314	Наименование документа	ЗАЯВЛЕНИЕ О ГОСУДАРСТВЕННОЙ РЕГИСТРАЦИИ ИЗМЕНЕНИЙ, ВНОСИМЫХ В УЧРЕДИТЕЛЬНЫЕ ДОКУМЕНТЫ ЮРИДИЧЕСКОГО ЛИЦА
315	Номер документа	5784
316	Дата документа	27.08.2014
317	Наименование документа	ДОКУМЕНТ ОБ УПЛАТЕ ГОСУДАРСТВЕННОЙ ПОШЛИНЫ
318	Дата документа	26.08.2014
319	Наименование документа	УСТАВ
320	Дата документа	21.08.2014
321	Наименование документа	ПРОТОКОЛ ОБЩЕГО СОБРАНИЯ УЧАСТНИКОВ ЮРИДИЧЕСКОГО ЛИЦА
322	Дата документа	21.08.2014
323	Наименование документа	ДОВЕРЕННОСТЬ
	27	
324	ГРН и дата внесения записи в ЕГРЮЛ	2153123082605 17.04.2015
325	Причина внесения записи в ЕГРЮЛ	Государственная регистрация изменений, внесенных в учредительный документ юридического лица, и внесение изменений в сведения о юридическом лице, содержащиеся в ЕГРЮЛ
326	Наименование регистрирующего органа, которым запись внесена в ЕГРЮЛ	Инспекция Федеральной налоговой службы по г. Белгороду
	Сведения о документах, представленных при внесении записи в ЕГРЮЛ	
327	Наименование документа	Р13001 ЗАЯВЛЕНИЕ ОБ ИЗМЕНЕНИЯХ, ВНОСИМЫХ В УЧРЕД.ДОКУМЕНТЫ
328	Наименование документа	ДОКУМЕНТ ОБ ОПЛАТЕ ГОСУДАРСТВЕННОЙ ПОШЛИНЫ
329	Номер документа	651
330	Дата документа	06.04.2015
331	Наименование документа	ПРОТОКОЛ ОБЩЕГО СОБРАНИЯ УЧАСТНИКОВ ЮЛ
332	Номер документа	25032015
333	Дата документа	25.03.2015
334	Наименование документа	УСТАВ ЮЛ В НОВОЙ РЕДАКЦИИ
335	Номер документа	1
336	Дата документа	25.03.2015

337	Наименование документа	ДОВЕРЕННОСТЬ
	28	
338	ГРН и дата внесения записи в ЕГРЮЛ	2153123116078 11.06.2015
339	Причина внесения записи в ЕГРЮЛ	Изменение сведений о юридическом лице, содержащихся в Едином государственном реестре юридических лиц
340	Наименование регистрирующего органа, которым запись внесена в ЕГРЮЛ	Инспекция Федеральной налоговой службы по г. Белгороду
	Сведения о документах, представленных при внесении записи в ЕГРЮЛ	
341	Наименование документа	Р14001 ЗАЯВЛЕНИЕ ОБ ИЗМ.СВЕДЕНИЙ, НЕ СВЯЗАННЫХ С ИЗМ. УЧРЕД.ДОКУМЕНТОВ (П.2.1)
342	Наименование документа	ИЗМЕНЕНИЯ
343	Наименование документа	СОПРОВОДИТЕЛЬНОЕ ПИСЬМО
344	Наименование документа	ДОВЕРЕННОСТЬ
	29	
345	ГРН и дата внесения записи в ЕГРЮЛ	2153123117310 17.06.2015
346	Причина внесения записи в ЕГРЮЛ	Представление сведений о регистрации юридического лица в качестве страхователя в исполнительном органе Фонда социального страхования Российской Федерации
347	Наименование регистрирующего органа, которым запись внесена в ЕГРЮЛ	Инспекция Федеральной налоговой службы по г. Белгороду
	Сведения о статусе записи	
348	Статус записи	Запись признана недействительной
349	ГРН и дата внесения записи, которой данная запись признана недействительной	2163123743737
	30	
350	ГРН и дата внесения записи в ЕГРЮЛ	2153123154864 25.08.2015
351	Причина внесения записи в ЕГРЮЛ	Изменение сведений о юридическом лице, содержащихся в Едином государственном реестре юридических лиц
352	Наименование регистрирующего органа, которым запись внесена в ЕГРЮЛ	Инспекция Федеральной налоговой службы по г. Белгороду
	Сведения о документах, представленных при внесении записи в ЕГРЮЛ	
353	Наименование документа	ЗАЯВЛЕНИЕ ПО ФОРМЕ Р14001
354	Наименование документа	ДОГОВОР КУПЛИ-ПРОДАЖИ
355	Дата документа	28.07.2015

356	Наименование документа	НОТАРИУС
357	Номер документа	661
358	Дата документа	19.08.2015
359	Наименование документа	ОФЕРТА
360	Дата документа	23.06.2015
361	Наименование документа	ГАРАНТИЙНОЕ ПИСЬМО
362	Номер документа	152
363	Дата документа	28.07.2015
31		
364	ГРН и дата внесения записи в ЕГРЮЛ	2163123238375 04.05.2016
365	Причина внесения записи в ЕГРЮЛ	Изменение сведений о юридическом лице, содержащихся в Едином государственном реестре юридических лиц
366	Наименование регистрирующего органа, которым запись внесена в ЕГРЮЛ	Инспекция Федеральной налоговой службы по г. Белгороду
	Сведения о документах, представленных при внесении записи в ЕГРЮЛ	
367	Наименование документа	Р14001 ЗАЯВЛЕНИЕ ОБ ИЗМ.СВЕДЕНИЙ, НЕ СВЯЗАННЫХ С ИЗМ. УЧРЕД.ДОКУМЕНТОВ (П.2.1)
368	Дата документа	26.04.2016
369	Наименование документа	ДОВЕРЕННОСТЬ
370	Дата документа	06.08.2015
32		
371	ГРН и дата внесения записи в ЕГРЮЛ	2163123534418 14.09.2016
372	Причина внесения записи в ЕГРЮЛ	Внесение в Единый государственный реестр юридических лиц сведений о том, что хозяйственное общество находится в процессе уменьшения уставного капитала
373	Наименование регистрирующего органа, которым запись внесена в ЕГРЮЛ	Инспекция Федеральной налоговой службы по г. Белгороду
	Сведения о документах, представленных при внесении записи в ЕГРЮЛ	
374	Наименование документа	Р14002 ЗАЯВЛЕНИЕ О НАХОЖДЕНИИ ХОЗЯЙСТВЕННОГО ОБЩЕСТВА В ПРОЦЕССЕ УМЕНЬШЕНИЯ УСТАВНОГО КАПИТАЛА
375	Наименование документа	РЕШЕНИЕ ОБ УМЕНЬШЕНИИ УК АО
376	Наименование документа	ДОВЕРЕННОСТЬ(КОПИЯ) СКВОРЦОВУ ВЛАДИМИРУ ИГОРЕВИЧУ

33		
377	ГРН и дата внесения записи в ЕГРЮЛ	2163123682863 19.11.2016
378	Причина внесения записи в ЕГРЮЛ	Представление сведений о регистрации юридического лица в качестве страхователя в территориальном органе Пенсионного фонда Российской Федерации
379	Наименование регистрирующего органа, которым запись внесена в ЕГРЮЛ	Инспекция Федеральной налоговой службы по г. Белгороду
34		
380	ГРН и дата внесения записи в ЕГРЮЛ	2163123698901 25.11.2016
381	Причина внесения записи в ЕГРЮЛ	Государственная регистрация изменений, внесенных в учредительный документ юридического лица, и внесение изменений в сведения о юридическом лице, содержащиеся в ЕГРЮЛ
382	Наименование регистрирующего органа, которым запись внесена в ЕГРЮЛ	Инспекция Федеральной налоговой службы по г. Белгороду
	Сведения о документах, представленных при внесении записи в ЕГРЮЛ	
383	Наименование документа	Р13001 ЗАЯВЛЕНИЕ ОБ ИЗМЕНЕНИЯХ, ВНОСИМЫХ В УЧРЕД.ДОКУМЕНТЫ
384	Наименование документа	ДОКУМЕНТ ОБ ОПЛАТЕ ГОСУДАРСТВЕННОЙ ПОШЛИНЫ
385	Номер документа	2904
386	Дата документа	08.11.2016
387	Наименование документа	УСТАВ ЮЛ В НОВОЙ РЕДАКЦИИ
388	Наименование документа	РЕШЕНИЕ О ВНЕСЕНИИ ИЗМЕНЕНИЙ В УЧРЕДИТЕЛЬНЫЕ ДОКУМЕНТЫ
389	Наименование документа	ПУБЛИКАЦИЯ ОТ 14.09.2016
390	Наименование документа	ПУБЛИКАЦИЯ ОТ 19.10.2016
391	Наименование документа	ДОВЕРЕННОСТЬ "КОПИЯ"
35		
392	ГРН и дата внесения записи в ЕГРЮЛ	2163123743737 15.12.2016
393	Причина внесения записи в ЕГРЮЛ	Признание внесенной в Единый государственный реестр юридических лиц в отношении юридического лица записи недействительной на основании решения вышестоящего налогового органа
394	Наименование регистрирующего органа, которым запись внесена в ЕГРЮЛ	Инспекция Федеральной налоговой службы по г. Белгороду

	Сведения о документах, представленных при внесении записи в ЕГРЮЛ	
395	Наименование документа	РЕШЕНИЕ ВЫШЕСТОЯЩЕГО НО О ПРИЗНАНИИ ВНЕСЕНИЯ ЗАПИСИ В ЕГРЮЛ НЕДЕЙСТВИТЕЛЬНОЙ (ГРН)
396	Номер документа	15317
397	Дата документа	08.12.2016
398	ГРН и дата записи, которая данной записью признана недействительной	2153123117310
36		
399	ГРН и дата внесения записи в ЕГРЮЛ	2173123039021 16.01.2017
400	Причина внесения записи в ЕГРЮЛ	Признание внесенной в Единый государственный реестр юридических лиц в отношении юридического лица записи недействительной на основании решения вышестоящего налогового органа
401	Наименование регистрирующего органа, которым запись внесена в ЕГРЮЛ	Инспекция Федеральной налоговой службы по г. Белгороду
	Сведения о документах, представленных при внесении записи в ЕГРЮЛ	
402	Наименование документа	РЕШЕНИЕ ВЫШЕСТОЯЩЕГО НО О ПРИЗНАНИИ ВНЕСЕНИЯ ЗАПИСИ В ЕГРЮЛ НЕДЕЙСТВИТЕЛЬНОЙ (ГРН)
403	Номер документа	15317
404	Дата документа	08.12.2016
405	ГРН и дата записи, которая данной записью признана недействительной	2073123126162
	Сведения о статусе записи	
406	Статус записи	Запись признана недействительной
407	ГРН и дата внесения записи, которой данная запись признана недействительной	2173123072571
37		
408	ГРН и дата внесения записи в ЕГРЮЛ	2173123072571 10.02.2017
409	Причина внесения записи в ЕГРЮЛ	Признание внесенной в Единый государственный реестр юридических лиц в отношении юридического лица записи недействительной на основании решения вышестоящего налогового органа
410	Наименование регистрирующего органа, которым запись внесена в ЕГРЮЛ	Инспекция Федеральной налоговой службы по г. Белгороду
	Сведения о документах, представленных при внесении записи в ЕГРЮЛ	
411	Наименование документа	РЕШЕНИЕ ВЫШЕСТОЯЩЕГО НО О ПРИЗНАНИИ ВНЕСЕНИЯ ЗАПИСИ В ЕГРЮЛ НЕДЕЙСТВИТЕЛЬНОЙ (ГРН)
412	Номер документа	08-03/01569@
413	Дата документа	03.02.2017

414	ГРН и дата записи, которая данной записью признана недействительной	2173123039021
38		
415	ГРН и дата внесения записи в ЕГРЮЛ	2183123371737 31.01.2018
416	Причина внесения записи в ЕГРЮЛ	Представление сведений о регистрации юридического лица в качестве страхователя в исполнительном органе Фонда социального страхования Российской Федерации
417	Наименование регистрирующего органа, которым запись внесена в ЕГРЮЛ	Инспекция Федеральной налоговой службы по г. Белгороду
39		
418	ГРН и дата внесения записи в ЕГРЮЛ	2183123505167 21.03.2018
419	Причина внесения записи в ЕГРЮЛ	Изменение сведений о юридическом лице, содержащихся в Едином государственном реестре юридических лиц
420	Наименование регистрирующего органа, которым запись внесена в ЕГРЮЛ	Инспекция Федеральной налоговой службы по г. Белгороду
	Сведения о документах, представленных при внесении записи в ЕГРЮЛ	
421	Наименование документа	Р14001 ЗАЯВЛЕНИЕ ОБ ИЗМ.СВЕДЕНИЙ, НЕ СВЯЗАННЫХ С ИЗМ. УЧРЕД.ДОКУМЕНТОВ (П.2.1)
422	Наименование документа	ДОВЕРЕННОСТЬ
40		
423	ГРН и дата внесения записи в ЕГРЮЛ	2183123772203 09.08.2018
424	Причина внесения записи в ЕГРЮЛ	Изменение сведений о юридическом лице, содержащихся в Едином государственном реестре юридических лиц
425	Наименование регистрирующего органа, которым запись внесена в ЕГРЮЛ	Инспекция Федеральной налоговой службы по г. Белгороду
	Сведения о документах, представленных при внесении записи в ЕГРЮЛ	
426	Наименование документа	ЗАЯВЛЕНИЕ ПО ФОРМЕ Р14001
427	Наименование документа	ИНОЙ ДОКУМ. В СООТВ.С ЗАКОНОДАТЕЛЬСТВОМ РФ
41		
428	ГРН и дата внесения записи в ЕГРЮЛ	2183123824464 13.09.2018
429	Причина внесения записи в ЕГРЮЛ	Изменение сведений о юридическом лице, содержащихся в Едином государственном реестре юридических лиц
430	Наименование регистрирующего органа, которым запись внесена в ЕГРЮЛ	Инспекция Федеральной налоговой службы по г. Белгороду

	Сведения о документах, представленных при внесении записи в ЕГРЮЛ	
431	Наименование документа	ЗАЯВЛЕНИЕ ПО ФОРМЕ Р14001
432	Наименование документа	ИНОЙ ДОКУМ. В СООТВ.С ЗАКОНОДАТЕЛЬСТВОМ РФ
433	Наименование документа	ПРАВИЛА ДОВЕРИТЕЛЬНОГО УПРАВЛЕНИЯ
434	Наименование документа	ИЗМЕНЕНИЯ В ПРАВИЛА ДОВЕРИТЕЛЬНОГО УПРАВЛЕНИЯ
42		
435	ГРН и дата внесения записи в ЕГРЮЛ	2183123839534 24.09.2018
436	Причина внесения записи в ЕГРЮЛ	Изменение сведений о юридическом лице, содержащихся в Едином государственном реестре юридических лиц
437	Наименование регистрирующего органа, которым запись внесена в ЕГРЮЛ	Инспекция Федеральной налоговой службы по г. Белгороду
	Сведения о документах, представленных при внесении записи в ЕГРЮЛ	
438	Наименование документа	ЗАЯВЛЕНИЕ ПО ФОРМЕ Р14001
43		
439	ГРН и дата внесения записи в ЕГРЮЛ	2183123861512 05.10.2018
440	Причина внесения записи в ЕГРЮЛ	Изменение сведений о юридическом лице, содержащихся в Едином государственном реестре юридических лиц
441	Наименование регистрирующего органа, которым запись внесена в ЕГРЮЛ	Инспекция Федеральной налоговой службы по г. Белгороду
	Сведения о документах, представленных при внесении записи в ЕГРЮЛ	
442	Наименование документа	ЗАЯВЛЕНИЕ ПО ФОРМЕ Р14001
44		
443	ГРН и дата внесения записи в ЕГРЮЛ	2183123881741 23.10.2018
444	Причина внесения записи в ЕГРЮЛ	Государственная регистрация изменений, внесенных в учредительный документ юридического лица, и внесение изменений в сведения о юридическом лице, содержащиеся в ЕГРЮЛ
445	Наименование регистрирующего органа, которым запись внесена в ЕГРЮЛ	Инспекция Федеральной налоговой службы по г. Белгороду
	Сведения о документах, представленных при внесении записи в ЕГРЮЛ	
446	Наименование документа	ИНОЙ ДОКУМ. В СООТВ.С ЗАКОНОДАТЕЛЬСТВОМ РФ

447	Наименование документа	ИНОЙ ДОКУМ. В СООТВ.С ЗАКОНОДАТЕЛЬСТВОМ РФ
448	Наименование документа	ИНОЙ ДОКУМ. В СООТВ.С ЗАКОНОДАТЕЛЬСТВОМ РФ
449	Наименование документа	ИНОЙ ДОКУМ. В СООТВ.С ЗАКОНОДАТЕЛЬСТВОМ РФ
450	Наименование документа	ИНОЙ ДОКУМ. В СООТВ.С ЗАКОНОДАТЕЛЬСТВОМ РФ
451	Наименование документа	ДОКУМЕНТ ОБ ОПЛАТЕ ГОСУДАРСТВЕННОЙ ПОШЛИНЫ
452	Номер документа	3225
453	Дата документа	10.10.2018
454	Наименование документа	РЕШЕНИЕ О ВНЕСЕНИИ ИЗМЕНЕНИЙ В УЧРЕДИТЕЛЬНЫЕ ДОКУМЕНТЫ
455	Наименование документа	УСТАВ ЮЛ
456	Наименование документа	Р13001 ЗАЯВЛЕНИЕ ОБ ИЗМЕНЕНИЯХ, ВНОСИМЫХ В УЧРЕД.ДОКУМЕНТЫ
45		
457	ГРН и дата внесения записи в ЕГРЮЛ	2193123067597 30.01.2019
458	Причина внесения записи в ЕГРЮЛ	Изменение сведений о юридическом лице, содержащихся в Едином государственном реестре юридических лиц
459	Наименование регистрирующего органа, которым запись внесена в ЕГРЮЛ	Инспекция Федеральной налоговой службы по г. Белгороду
	Сведения о документах, представленных при внесении записи в ЕГРЮЛ	
460	Наименование документа	Р14001 ЗАЯВЛЕНИЕ ОБ ИЗМ.СВЕДЕНИЙ, НЕ СВЯЗАННЫХ С ИЗМ. УЧРЕД.ДОКУМЕНТОВ (П.2.1)
461	Наименование документа	ДОВЕРЕННОСТЬ
46		
462	ГРН и дата внесения записи в ЕГРЮЛ	2193123378732 24.07.2019
463	Причина внесения записи в ЕГРЮЛ	Изменение сведений о юридическом лице, содержащихся в Едином государственном реестре юридических лиц
464	Наименование регистрирующего органа, которым запись внесена в ЕГРЮЛ	Инспекция Федеральной налоговой службы по г. Белгороду

	Сведения о документах, представленных при внесении записи в ЕГРЮЛ	
465	Наименование документа	ЗАЯВЛЕНИЕ ПО ФОРМЕ Р14001
47		
466	ГРН и дата внесения записи в ЕГРЮЛ	2193123393142 02.08.2019
467	Причина внесения записи в ЕГРЮЛ	Изменение сведений о юридическом лице, содержащихся в Едином государственном реестре юридических лиц
468	Наименование регистрирующего органа, которым запись внесена в ЕГРЮЛ	Инспекция Федеральной налоговой службы по г. Белгороду
	Сведения о документах, представленных при внесении записи в ЕГРЮЛ	
469	Наименование документа	ЗАЯВЛЕНИЕ ПО ФОРМЕ Р14001
48		
470	ГРН и дата внесения записи в ЕГРЮЛ	2193123524614 07.11.2019
471	Причина внесения записи в ЕГРЮЛ	Государственная регистрация изменений, внесенных в учредительный документ юридического лица, и внесение изменений в сведения о юридическом лице, содержащиеся в ЕГРЮЛ
472	Наименование регистрирующего органа, которым запись внесена в ЕГРЮЛ	Инспекция Федеральной налоговой службы по г. Белгороду
	Сведения о документах, представленных при внесении записи в ЕГРЮЛ	
473	Наименование документа	Р13001 ЗАЯВЛЕНИЕ ОБ ИЗМЕНЕНИЯХ, ВНОСИМЫХ В УЧРЕД.ДОКУМЕНТЫ
474	Наименование документа	УСТАВ ЮЛ
475	Наименование документа	ИНОЙ ДОКУМ. В СООТВ.С ЗАКОНОДАТЕЛЬСТВОМ РФ
476	Наименование документа	ИНОЙ ДОКУМ. В СООТВ.С ЗАКОНОДАТЕЛЬСТВОМ РФ
477	Наименование документа	ИНОЙ ДОКУМ. В СООТВ.С ЗАКОНОДАТЕЛЬСТВОМ РФ
478	Наименование документа	ИНОЙ ДОКУМ. В СООТВ.С ЗАКОНОДАТЕЛЬСТВОМ РФ
479	Наименование документа	ИНОЙ ДОКУМ. В СООТВ.С ЗАКОНОДАТЕЛЬСТВОМ РФ
480	Наименование документа	ИНОЙ ДОКУМ. В СООТВ.С ЗАКОНОДАТЕЛЬСТВОМ РФ

481	Наименование документа	ИНОЙ ДОКУМ. В СООТВ.С ЗАКОНОДАТЕЛЬСТВОМ РФ
49		
482	ГРН и дата внесения записи в ЕГРЮЛ	2203100134664 24.03.2020
483	Причина внесения записи в ЕГРЮЛ	Изменение сведений о юридическом лице, содержащихся в Едином государственном реестре юридических лиц
484	Наименование регистрирующего органа, которым запись внесена в ЕГРЮЛ	Инспекция Федеральной налоговой службы по г. Белгороду
	Сведения о документах, представленных при внесении записи в ЕГРЮЛ	
485	Наименование документа	Р14001 ЗАЯВЛЕНИЕ ОБ ИЗМ.СВЕДЕНИЙ, НЕ СВЯЗАННЫХ С ИЗМ. УЧРЕД.ДОКУМЕНТОВ (П.2.1)
486	Наименование документа	ДОВЕРЕННОСТЬ
50		
487	ГРН и дата внесения записи в ЕГРЮЛ	2203100264464 20.05.2020
488	Причина внесения записи в ЕГРЮЛ	Изменение сведений о юридическом лице, содержащихся в Едином государственном реестре юридических лиц
489	Наименование регистрирующего органа, которым запись внесена в ЕГРЮЛ	Инспекция Федеральной налоговой службы по г. Белгороду
	Сведения о документах, представленных при внесении записи в ЕГРЮЛ	
490	Наименование документа	ЗАЯВЛЕНИЕ ПО ФОРМЕ Р14001
51		
491	ГРН и дата внесения записи в ЕГРЮЛ	2203100378952 29.07.2020
492	Причина внесения записи в ЕГРЮЛ	Внесение в Единый государственный реестр юридических лиц сведений о том, что хозяйственное общество находится в процессе уменьшения уставного капитала
493	Наименование регистрирующего органа, которым запись внесена в ЕГРЮЛ	Инспекция Федеральной налоговой службы по г. Белгороду
	Сведения о документах, представленных при внесении записи в ЕГРЮЛ	
494	Наименование документа	Р14002 ЗАЯВЛЕНИЕ О НАХОЖДЕНИИ ХОЗЯЙСТВЕННОГО ОБЩЕСТВА В ПРОЦЕССЕ УМЕНЬШЕНИЯ УСТАВНОГО КАПИТАЛА
495	Наименование документа	ПРОТОКОЛ
496	Наименование документа	ДОВЕРЕННОСТЬ
52		
497	ГРН и дата внесения записи в ЕГРЮЛ	2203100486939 30.10.2020

498	Причина внесения записи в ЕГРЮЛ	Государственная регистрация изменений, внесенных в учредительный документ юридического лица, и внесение изменений в сведения о юридическом лице, содержащиеся в ЕГРЮЛ
499	Наименование регистрирующего органа, которым запись внесена в ЕГРЮЛ	Инспекция Федеральной налоговой службы по г. Белгороду
	Сведения о документах, представленных при внесении записи в ЕГРЮЛ	
500	Наименование документа	Р13001 ЗАЯВЛЕНИЕ ОБ ИЗМЕНЕНИЯХ, ВНОСИМЫХ В УЧРЕД.ДОКУМЕНТЫ
501	Наименование документа	ПРОТОКОЛ ОБЩЕГО СОБРАНИЯ УЧАСТНИКОВ ЮЛ
502	Наименование документа	ПРОТОКОЛ ОБЩЕГО СОБРАНИЯ УЧАСТНИКОВ ЮЛ
503	Наименование документа	ДОКУМЕНТ ОБ ОПЛАТЕ ГОСУДАРСТВЕННОЙ ПОШЛИНЫ
504	Номер документа	3810
505	Дата документа	19.10.2020
506	Наименование документа	СВЕДЕНИЯ О ПУБЛИКАЦИИ СООБЩЕНИИ
507	Наименование документа	ПУБЛИКАЦИЯ
508	Наименование документа	ПУБЛИКАЦИЯ
509	Наименование документа	ДОВЕРЕННОСТЬ
510	Наименование документа	БУХГАЛТЕРСКИЙ БАЛАНС
511	Наименование документа	УСТАВ ЮЛ В НОВОЙ РЕДАКЦИИ
53		
512	ГРН и дата внесения записи в ЕГРЮЛ	2203100569857 24.12.2020
513	Причина внесения записи в ЕГРЮЛ	Внесение изменений в сведения, содержащиеся в Едином государственном реестре юридических лиц, в связи с переименованием (переподчинением) адресных объектов
514	Наименование регистрирующего органа, которым запись внесена в ЕГРЮЛ	Инспекция Федеральной налоговой службы по г. Белгороду
54		
515	ГРН и дата внесения записи в ЕГРЮЛ	2213100015830 22.01.2021

516	Причина внесения записи в ЕГРЮЛ	Изменение сведений о юридическом лице, содержащихся в Едином государственном реестре юридических лиц
517	Наименование регистрирующего органа, которым запись внесена в ЕГРЮЛ	Инспекция Федеральной налоговой службы по г. Белгороду
	Сведения о документах, представленных при внесении записи в ЕГРЮЛ	
518	Наименование документа	Р13014 Заявление об изменении учр.документа и/или иных сведений о ЮЛ

Выписка сформирована с использованием сервиса «Предоставление сведений из ЕГРЮЛ/ЕГРИП», размещенного на официальном сайте ФНС России в сети Интернет по адресу: https://egrul.nalog.ru

ДОКУМЕНТ ПОДПИСАН
УСИЛЕННОЙ КВАЛИФИЦИРОВАННОЙ
ЭЛЕКТРОННОЙ ПОДПИСЬЮ

Сертификат: 122121970276811520505451367612413440376
Владелец: МИ ФНС России по ЦОД
Действителен: с 29.01.2020 до 29.01.2021

ГРУППА КОМПАНИЙ РЕГИОН
www.region.ru

Общество с ограниченной ответственностью

«РЕГИОН Портфельные инвестиции»

119017, г. Москва,
ул. Большая Ордынка, д. 40, стр. 4,
этаж 7, помещение I, комната 10
ОГРН: 1027739209431
тел.: (495) 777 2964
факс: (495) 777 2964 (доб. 234)
www.region-pi.ru

Исх. №3011/17-03
от 30 ноября 2017 г.

По месту требования

Об изменении адреса места нахождения и устава

Настоящим Общество с ограниченной ответственностью «РЕГИОН Портфельные инвестиции» (ОГРН: 1027739209431, место нахождения: Российская Федерация, г. Москва, далее – «Общество») уведомляет о внесении 29 ноября 2017 года в Единый государственный реестр юридических лиц записи о государственной регистрации изменений, вносимых в учредительные документы юридического лица (ГРН: 6177749171825), в соответствии с которыми

- устав Общества, утвержденный Решением единственного участника Общества № 201117/Р от 20.11.2017, зарегистрирован в новой редакции;
- адрес места нахождения Общества изменен на следующий: **119017, г. Москва, ул. Большая Ордынка, д. 40, стр. 4, этаж 7, помещение I, комната 10.**

Просим учитывать данные изменения во взаимоотношениях с Обществом, в том числе при оформлении документов, предоставляемых последнему.

Генеральный директор А.В. Аболяев

Общество с ограниченной ответственностью
«Управляющая компания Портфельные инвестиции»

Адрес: 119071, г. Москва, Ленинский проспект, д. 15А, этаж 14, помещение 22
ОГРН 1027739209431, ИНН 7706111837
тел./факс +7(495) 777-29-64

№1912/18-07 от 19.12.2018 По месту требования

Об изменении фирменного наименования, адреса и устава

Настоящим Общество с ограниченной ответственностью «Управляющая компания Портфельные инвестиции» (ОГРН: 1027739209431, место нахождения: Российская Федерация, г. Москва, далее – «Общество», прежнее наименование: Общество с ограниченной ответственностью «РЕГИОН Портфельные инвестиции») уведомляет о внесении **18 декабря 2018 года** в Единый государственный реестр юридических лиц записи о государственной регистрации изменений, вносимых в учредительные документы юридического лица (ГРН: 6187750060987), в соответствии с которой

- полное фирменное наименование Общества изменено на следующее: **Общество с ограниченной ответственностью «Управляющая компания Портфельные инвестиции»**, сокращенное фирменное наименование Общества изменено на следующее: **ООО «УК Портфельные инвестиции»**;
- адрес в пределах места нахождения Общества изменен на следующий: **119071, г. Москва, Ленинский проспект, д. 15А, этаж 14, помещение 22;**
- устав Общества, утвержденный внеочередным общим собранием участников Общества (Протокол № 101218/ОСУ от 10.12.2018), зарегистрирован в новой редакции.

Согласно новой редакции Устава изменено также наименование Общества на английском языке на следующее: Asset management company Portfolio investments LLC.

Почтовый адрес Общества соответствует вышеуказанному адресу Общества в пределах его места нахождения.

Просим учитывать данные изменения во взаимоотношениях с Обществом, в том числе при оформлении документов, предоставляемых последнему.

Генеральный директор А.В. Аболяев

Форма № 1-5-Учет
Код по КНД 1121013

МИНФИН РОССИИ
ФЕДЕРАЛЬНАЯ НАЛОГОВАЯ СЛУЖБА
УФНС РОССИИ ПО Г.МОСКВЕ
МЕЖРАЙОННАЯ ИНСПЕКЦИЯ ФЕДЕРАЛЬНОЙ НАЛОГОВОЙ СЛУЖБЫ № 46 ПО Г. МОСКВЕ
(Межрайонная ИФНС России № 46 по г. Москве)
,125373,Москва г,,,,Походный проезд, домовладение 3, стр.2,
Телефон:8-800-222-22-22, Телефакс:
E-mail: http://www.nalog.ru/rn77/service/obr_fts/

19.08.2020 № 567850858
На № _____

УВЕДОМЛЕНИЕ
О СНЯТИИ С УЧЕТА РОССИЙСКОЙ ОРГАНИЗАЦИИ В НАЛОГОВОМ ОРГАНЕ

Межрайонная инспекция Федеральной налоговой службы № 46 по г. Москве

7	7	4	6

сообщает, что российская организация **ОБЩЕСТВО С ОГРАНИЧЕННОЙ ОТВЕТСТВЕННОСТЬЮ "УПРАВЛЯЮЩАЯ КОМПАНИЯ ПОРТФЕЛЬНЫЕ ИНВЕСТИЦИИ"**

ОГРН | 1 | 0 | 2 | 7 | 7 | 3 | 9 | 2 | 0 | 9 | 4 | 3 | 1 |

ИНН/КПП | 7 | 7 | 0 | 6 | 1 | 1 | 1 | 8 | 3 | 7 | / | 7 | 7 | 2 | 5 | 0 | 1 | 0 | 0 | 1 |

на основании сведений **об изменении места нахождения юридического лица**

содержащихся в **Выписке из Единого государственного реестра юридических лиц, ГРН 2207707716412 от 19.08.2020**

снята с учета **19.08.2020**

по основаниям, предусмотренным Налоговым кодексом Российской Федерации:
в налоговом органе по прежнему месту нахождения организации

в **Инспекции Федеральной налоговой службы №25 по г. Москве**

7	7	2	5

Государственный налоговый инспектор отдела формирования дел Межрайонной инспекции Федеральной налоговой службы № 46 по г. Москве — Н. В. Глухова

М.П.

ДОКУМЕНТ ПОДПИСАН УСИЛЕННОЙ КВАЛИФИЦИРОВАННОЙ ЭЛЕКТРОННОЙ ПОДПИСЬЮ
сведения о сертификате эп
Сертификат: 3F32690065ABDDBE464E77484935CCC4
Владелец: Глухова Наталья Владимировна
МИФНС России № 46 по г. Москве
Действителен: с 18.02.2020 по 18.02.2021

Форма № 1-1-Учет
Код по КНД 1121007

Федеральная налоговая служба

СВИДЕТЕЛЬСТВО

О ПОСТАНОВКЕ НА УЧЕТ РОССИЙСКОЙ ОРГАНИЗАЦИИ В НАЛОГОВОМ ОРГАНЕ ПО МЕСТУ ЕЕ НАХОЖДЕНИЯ

Настоящее свидетельство подтверждает, что российская организация
ОБЩЕСТВО С ОГРАНИЧЕННОЙ ОТВЕТСТВЕННОСТЬЮ "УПРАВЛЯЮЩАЯ КОМПАНИЯ ПОРТФЕЛЬНЫЕ ИНВЕСТИЦИИ"

(полное наименование российской организации в соответствии с учредительными документами)

ОГРН **1027739209431**

поставлена на учет в соответствии с
Налоговым кодексом Российской Федерации **19.08.2020**
(число, месяц, год)

в налоговом органе по месту нахождения **Инспекция Федеральной налоговой службы № 4 по г.Москве** **7704**

(наименование налогового органа и его код)

и ей присвоен

ИНН/КПП **7706111837** / **770401001**

Государственный налоговый инспектор отдела формирования дел Межрайонной инспекции Федеральной налоговой службы № 46 по г. Москве Н. В. Глухова

МП

ДОКУМЕНТ ПОДПИСАН УСИЛЕННОЙ КВАЛИФИЦИРОВАННОЙ ЭЛЕКТРОННОЙ ПОДПИСЬЮ

сведения о сертификате эп

Сертификат: 3F32690065ABDDBE464E77484935CCC4
Владелец: Глухова Наталья Владимировна
МИФНС России № 46 по г. Москве
Действителен: с 18.02.2020 по 18.02.2021



ПРОШНУРОВАНО и
ПРОНУМЕРОВАНО
«193» ЛИСТОВ
ДАТА ПОДПИСЬ
30.06.2021